



duemilaventi  
2020

COLLECTION WEAR

  
**LINEA IMPORT**<sup>®</sup>  
*dal 1985 pubblicità promozioni regalistica*



## LEGENDA

Il continuo programma di **sviluppo e perfezionamento** dei prodotti **può determinare** lievi **variazioni delle specifiche tecniche**. Per ragioni tecniche, lievi **differenze di tonalità di colore** si possono riscontrare nelle forniture del medesimo articolo, tali differenze **non costituiscono variazioni di qualità del prodotto**. Attualmente è in corso il **cambio di composizione delle Felpe Vesti** 80% Cotone 20% Poliestere che diventeranno 75% Cotone e 25% Poliestere e di quelle in tessuto Scuba che diventeranno 50% Cotone 50% Poliestere, saranno perciò possibili forniture con composizioni miste.

**Tolleranza delle grammature indicate +/- 5%.**

**Tolleranza del restringimento**, nel rispetto delle istruzioni per il lavaggio indicate nel capo +/- 4%.

La **grammatura** indicata **se non espressamente specificato** è riferita al capo colorato. Lo **scarto e la dimensione** delle taglie **differisce tra i vari marchi**.

I **colori e le taglie su richiesta** riferiti a determinati articoli del catalogo **possono essere acquistati esclusivamente a cartoni con consegna entro 10 giorni** salvo disponibilità.

I **colori riprodotti** in stampa **su carta servono solo come guida** e potrebbero non riflettere perfettamente la tonalità di colore. **Le caratteristiche tecniche** indicate per i prodotti **sono tratte dalle informazioni dei rispettivi produttori**. Per le **condizioni di vendita fare riferimento al listino Innovativewear 2020** che è parte integrante del presente catalogo.

È in atto la **variazioni delle etichette Fruit of The Loom** che saranno in futuro tutte removibili **ad eccezione degli articoli lavabili a 60°**. Avendo però in magazzino capi con etichette non removibili saranno possibili forniture miste.

Per i prodotti West Cap e Tre Cime potranno essere effettuate forniture con entrambi i loghi.

**Le misure dei capi** sono espresse in centimetri ed **hanno una tolleranza +/- 2,5 cm**.

**Tutti i prezzi** indicati nel presente catalogo/listino **sono indicativi e non obbligano** in alcun modo la **Venditrice** in quanto i prezzi indicati potrebbero essere diminuiti e/o aumentati a seconda della variazione del prezzo della materia prima o delle politiche commerciali operate dai brand distribuiti. **E' possibile avere la disponibilità immediata e la scheda tecnica** dei prodotti con le misure, **utilizzando il QR code**.

## I nostri simboli



Nuovo prodotto



Colori nelle taglie indicate



Nuovo colore



Prodotto ecosostenibile



Prodotto senza etichetta al collo



**Vestibilità Brands:**  
medium, slim, regular, oversize



**Etichetta al collo**  
asportabile manualmente



Prodotto adatto per la stampa Sublimatica



Prodotto Water Resistant



Prodotto Traspirante



Prodotti Made in Europe



QR CODE per verificare la disponibilità e le schede tecniche prodotto

# I materiali più usati

## COTONE

Il cotone è la fibra naturale più utilizzata dall'uomo insieme alla lana, e si ottiene da una pianta. Il cotone è una pianta erbacea e la parte che ci interessa di più: è il frutto. Dalla pianta del cotone si ottiene una fibra con cui si fanno tessuti.

## POLIESTERE

Il poliestere è una delle fibre sintetiche più comuni e versatili. Le moderne fibre di poliestere uniscono ad eccellenti prestazioni e durata, il massimo comfort per chi le indossa e un aspetto gradevole. Spesso il poliestere viene combinato con il cotone per unire i vantaggi delle fibre sintetiche e naturali. I capi ad alte prestazioni sono spesso realizzati in 100% poliestere in quanto i moderni tessuti in poliestere offrono un alto tasso di traspirabilità e controllo dell'umidità.

## RAYON

Fibra tessile artificiale ottenuta trasformando, con processi chimici e meccanici, la cellulosa in filamenti atti a essere utilizzati nell'industria tessile. Per alcuni caratteri esterni, il rayon somiglia alla seta, dalla quale, però, differisce per la composizione chimica, per la resistenza e per altri caratteri fisici.

## ELASTANE

Una fibra elastica che in genere viene combinata a basse percentuali (un contenuto tra il 3% e l'8%) per ottenere tessuti con proprietà elastiche. Maggiore è il contenuto di elastane, più il tessuto sarà elastico e si adatterà al corpo di chi lo indossa.

## MODAL

Modal è una fibra prodotta dalla polpa di legno degli alberi; essa è sostanzialmente una varietà del rayon, una fibra rigenerata dalla cellulosa. I tessuti fatti di modal non si sfibrano; rispetto al cotone, essi si restringono e scoloriscono più difficilmente. Sono lisci e soffici. Il modal viene spesso aggiunto al cotone per migliorarne le qualità.

## VISCOSA

La viscosa è una fibra tessile artificiale che imita la morbidezza delle fibre vegetali, presentando inoltre una lucentezza serica, per cui veniva un tempo anche chiamata "seta artificiale". Viene prodotta dalla polpa di legno degli alberi (ma anche dal cotone, dalla paglia, ecc.) trattata con una soluzione di soda caustica; viene quindi aggiunto solfuro di carbonio e si forma xantogenato di cellulosa che viene ulteriormente disciolto con altra soda caustica. La soluzione colloidale viene estrusa; i filamenti che escono dalla filiera formano il filo singolo che viene roccato sulla macchina di filatura.

## CERTIFICAZIONI TESSILI



Worldwide Responsible Accreditation Product è il più famoso programma di certificazione per i produttori di abbigliamento. È una organizzazione indipendente e no-profit che certifica le fabbriche e i loro sistemi di produzione in base a criteri ambientali, etici e giuridici.



Oeko-tex Standard 100 è un sistema indipendente di test e certificazioni per i prodotti tessili e per tutte le tipologie produttive attraverso la catena di controllo tessile.



Filosofia OEKO-TEX® è un sistema di controllo e certificazione uniforme a livello globale per l'applicazione di materie prime utilizzate nel settore tessile, prodotti intermedi e finali, in tutte le fasi della produzione.



Ai fini ECOCERT è la Certificazione dei vostri tessuti realizzati con materiali biologici coltivati secondo il contenuto organico di serie standard. Lo scopo di questo standard è di garantire la tracciabilità e l'integrità delle materie prime in tutte le fasi di lavorazione.



È una organizzazione no-profit di sensibilizzazione alla sostenibilità, che ha mobilitato una potente rete di investitori, ad espandere l'adozione di pratiche di business sostenibile.



Organizzazione che lavora per proteggere l'integrità dei lavoratori di tutto il mondo con standard socialmente responsabili. SA8000 standard per un lavoro dignitoso che viene utilizzato in oltre 3700 stabilimenti attraverso 69 paesi e 65 settori industriali.



Garantisce il consumatore sulla massima trasparenza rispetto ai luoghi di lavorazione delle principali fasi del processo produttivo e alle principali caratteristiche del prodotto in tema di sostenibilità ambientale, responsabilità sociale di impresa. Il consumatore ha la garanzia che il capo che sta acquistando ha "viaggiato con regolare passaporto e non da clandestino".



Global Organic Textile Standard (GOTS) è riconosciuto come principale standard di elaborazione al mondo per tessuti a base di fibre organiche. Esso definisce i criteri ambientali di alto livello lungo l'intera catena di fornitura tessile biologico, compreso limitare l'impiego di sostanze chimiche e che richiedono il rispetto di criteri sociali. OCS Blended si applica a tutti i prodotti che contengono un mix di cotone organico con altro materiale.



Il Recycled Claim Standard (RCS) è sviluppato da Textile Exchange ed intende valorizzare l'impiego di materiali da riciclo per favorire un modello di produzione e consumo sostenibile che punta alla riduzione del consumo di risorse (materie prime vergini, acqua ed energia). Certifica prodotti ottenuti da materiali da riciclo e convalida il contenuto di materiali da riciclo.



Global Recycle Standard (GRS) è promosso da Textile Exchange e riconosce la fondamentale importanza del riciclaggio per la crescita di un modello di produzione e consumo sostenibile; punta a favorire la riduzione del consumo di risorse (materie prime vergini, acqua ed energia), certifica i prodotti ottenuti da materiali da riciclo e attività manifatturiere. Valorizza i prodotti realizzati con materiali da riciclo, nel rispetto di criteri ambientali e sociali estesi a tutte le fasi della filiera produttiva.



Il simbolo di riciclaggio è il simbolo internazionale che indica il riciclaggio dei rifiuti.

|                        |       |          |
|------------------------|-------|----------|
| <b>T-SHIRT</b>         | ..... | PAG. 20  |
| MANICA CORTA GIROCOLLO | ..... | PAG. 21  |
| MANICA CORTA COLLO V   | ..... | PAG. 82  |
| SENZA MANICHE          | ..... | PAG. 94  |
| MANICA LUNGA           | ..... | PAG. 107 |
| <b>POLO</b>            | ..... | PAG. 121 |
| <b>SPORT</b>           | ..... | PAG. 144 |
| <b>UNDERWEAR</b>       | ..... | PAG. 193 |
| <b>TOWEL</b>           | ..... | PAG. 194 |
| <b>FELPE</b>           | ..... | PAG. 199 |
| <b>CORPORATE</b>       | ..... | PAG. 269 |
| CAMICIE                | ..... | PAG. 270 |
| PULLOVER               | ..... | PAG. 286 |
| <b>PILE</b>            | ..... | PAG. 291 |
| <b>JACKET</b>          | ..... | PAG. 307 |
| GILET BODYWARMER       | ..... | PAG. 308 |
| GILET SOFTSHELL        | ..... | PAG. 314 |
| JACKET CLASSIC         | ..... | PAG. 318 |
| JACKET SOFTSHELL       | ..... | PAG. 342 |
| PERFORMANCE            | ..... | PAG. 356 |
| <b>WORK</b>            | ..... | PAG. 360 |
| PANTALONI              | ..... | PAG. 361 |
| THERMAL                | ..... | PAG. 367 |
| MULTINORMA             | ..... | PAG. 368 |
| JACKET                 | ..... | PAG. 370 |
| GUANTI                 | ..... | PAG. 372 |
| SCARPE                 | ..... | PAG. 373 |
| PROTEZIONE VISO        | ..... | PAG. 374 |
| ALTA VISIBILITÀ        | ..... | PAG. 376 |
| RISTORAZIONE           | ..... | PAG. 386 |
| <b>BAMBINO</b>         | ..... | PAG. 392 |
| T-SHIRT                | ..... | PAG. 393 |
| POLO                   | ..... | PAG. 403 |
| SPORT                  | ..... | PAG. 407 |
| FELPE                  | ..... | PAG. 413 |
| PULLOVER - PANTALONI   | ..... | PAG. 426 |
| JACKET                 | ..... | PAG. 427 |
| ALTA VISIBILITÀ        | ..... | PAG. 431 |
| GREMBIULI E TUTE       | ..... | PAG. 432 |
| <b>CAPS</b>            | ..... | PAG. 433 |
| <b>GUANTI</b>          | ..... | PAG. 457 |
| <b>BAGS</b>            | ..... | PAG. 458 |
| <b>ACCESSORIES</b>     | ..... | PAG. 474 |



...io **vesto sostenibile** è lo slogan del catalogo Innovativewear per il 2020, ma più che uno slogan **deve essere una presa di coscienza da parti di tutti noi** che abbiamo l'obbligo di cambiare il nostro approccio con la natura. Da parte nostra oltre agli aspetti di coscienza individuale **abbiamo cercato di trasmettere con vigore ed energia gli input** arrivati dai vari **Brand** che hanno sposato la causa dell' Ecosostenibilità.

**GILDAN®**

**American  
Apparel**

**ANVIL®**

"Back to Basic" è il messaggio del più grande gruppo di abbigliamento promozionale del mondo, per il 2020, vengono inseriti infatti degli articoli base in nuove categorie prodotti quali Pile, Softshell e Windbreaker. In linea con la nuova tendenza della stampa **Digitale** invece, vengono proposti degli articoli con superfici lisce adatte proprio per questo tipo di stampa ed esattamente la T-Shirt **GL64EZO** lavaggio ad enzimi e **3 Felpe** con la superficie esterna in cotone 100%.



Sul successo della nuova **T-shirt Iconic in cotone Ring Spun**, la Fruit completa la linea con l'introduzione delle **T-shirt collo V a manica lunga e la 165 gr** con vestibilità classica. Nelle felpe invece è interessante la **felpa senza tasca marsupio** con una **maggiore base di stampa**.



FRUIT OF THE LOOM



Nel segno dell' **Ecosostenibilità** è la **Russell Pure Organic Collection** che quest'anno viene largamente implementata con l'**inserimento di: T-shirt** (bambino girocollo - uomo e donna collo V - uomo manica lunga e pesante girocollo) **Polo** (uomo e donna) e **Felpe unisex**. Sugli articoli tradizionali invece viene completata la collezione **felpe Authentic** con i modelli bambino e jacket donna.



**Collaboriamo per cambiare le cose...** è lo Slogan di Stedman che lancia **un forte messaggio sulla salvaguardia del pianeta...tutti i nuovi prodotti ( T-shirt e felpe per lo sport )** contenenti Poliestere sono stati realizzati **riciclando le bottiglie di plastica**. Altro input importate è il concetto di **Unisex...** infatti da quest'anno Stedman offrirà sia **modelli "Agender"** che modelli specifici per uomo e donna.



**VESTI**  
MADE IN ITALY

Con lo scopo di essere **un brand al passo con i tempi** molti sono i nuovi prodotti inseriti. Una linea di articoli **Fitness** in poliestere/elastane per la crescente richiesta di un **abbigliamento giovane, moderno e funzionale**. Una nuova linea di **felpe elasticizzate french terry UNICA** nel settore. Delle T-shirt di tendenza sviluppate su varie grammature tra cui **Jersey pesante da 230 gr**. La soddisfazione maggiore però risiede nel fatto di aver sviluppato dei prodotti **Ecosostenibili** ovviamente... **totalmente Made in Italy**.



**Leader nel settore jacket** Regatta si propone come partner a 360° per questo segmento di prodotto, in quanto tutta la gamma prodotti è stata strutturata verticalmente a livello commerciale, quindi con **articoli entry price** - medium level con un rapporto qualità/prezzo eccellente e modelli top di gamma per i clienti più esigenti. Un ulteriore upgrade è stato fatto inserendo degli **articoli in 100% poliestere riciclato certificato Global recycled Standard**.

**REGATTA**  
PROFESSIONAL



**B&C**  
COLLECTION

**2020 Sweat collection!** forte ispirazione per il mercato delle felpe la B&C si propone in maniera determinata con **16 nuovi stili e più di 30 nuovi colori**. Divise in **3 linee** di cui una **base**, una **organica** ed una **Luxury**. Oltre a ciò sempre in tema di tendenza.. green propone le nuove **T-shirt #organic** da uomo e da donna.



Già conosciuto come **marchio di jacket e softshell** la linea **Headwear Result** rappresenta un perfetto compromesso di **cappelli moda** ma con il giusto prezzo. Nell'ambito **Workwear** registriamo l'inserimento di **scarpe antinfortunistica** e l'innovativo **pantalone in softshell**.

**Result®**

**JUST4**

Già presente con i **prodotti base** per l'allenamento delle scuole calcio quest'anno propone un vero **Kit** inserendo **top e pantaloni** allenamento e **tuta e bermuda** rappresentanza. Non mancano **borse e accessori** utili per lo svolgimento dell'**attività sportiva**. Degno di nota è l'inserimento di una **T-shirt in poliestere** adatta per tutti gli sport con un **prezzo altamente competitivo**.





Cotone Organico ed articoli in RPET sono i nuovi inserimenti della linea 3 Cime. **Borse e cappellini in cotone organico**, **sacche in poliestere riciclato** e anche un simpatico **Poncho completamente biodegradabile**. In linea sempre con la **tendenza Green** una serie di **Borracce in alluminio** in diverse misure e materiali.



## NUOVI BRAND A CATALOGO



È un vanto aver inserito un marchio con una storia nell'**abbigliamento da lavoro** di oltre 100 anni che tradotto nel mercato significano: **esperienza ed innovazione** tecnologica, professionalità riconosciuta, certificazione dei prodotti globale che garantisce **qualità e sicurezza**. Offerta di prodotti a 360°: alta visibilità, protezione per il freddo estremo, calore e fiamma, elettrostaticità, protezioni viso mani e piedi.



È la **sicurezza** il leitmotiv di questo nuovo brand. L'alta visibilità non è importante solo sul lavoro ma in qualsiasi momento della nostra giornata. Nello sport, nella scuola e nel tempo libero e Korttex ne è consapevole ed è per questo che **offre una gamma di prodotti** per tutti gli usi dal **classico gilet auto ad accessori pratici** e anche per la **sicurezza degli animali** a noi cari.



Chi non conosce le famosissime **spedizioni Overland...** il marchio del progetto nato nel 1995 con l'intento di **tracciare un ritratto del nostro pianeta...** la linea di borse si ispira proprio al mondo dei viaggiatori. I prodotti selezionati riportano il logo **Overland** come **garanzia di qualità e funzionalità**.



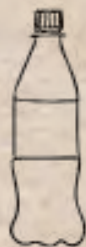

# HONESTLY MADE FROM AT LEAST 15 PLASTIC BOTTLES



Le bottiglie di plastica vengono raccolte dai centri di riciclaggio

Trasformate in capi di abbigliamento



Tagliate & granulate meccanicamente



Fuse & trasformate in micro fibre attraverso filiera



Elaborate in filati & avvolte in bobine



Lavorate in maglie o tessuti





RECYCLED  
MATERIAL



## Sapevate che ...

... ogni anno oltre **8 milioni di tonnellate di rifiuti di plastica** finiscono negli oceani e uccidono milioni di uccelli marini e altri animali?

... ogni minuto, nel mondo, viene acquistato

**1 milione di bottiglie di plastica?**

... **solo il 9%** della plastica prodotta è stata **riciclata?**

# LA COLLEZIONE STEDMAN 2020, realizzata con bottiglie di plastica riciclate.

Nel nostro settore di mercato siamo tra i primi ad aver deciso di fare un passo avanti verso una produzione ecologica dell'abbigliamento sportivo. Con i nostri nuovi stili di abbigliamento, realizzati con bottiglie di plastica riciclate, contribuiamo a ridurre l'impatto ambientale causato dalla produzione di poliestere.

**ST8830 / ST8930** Recycled Sports-T Move

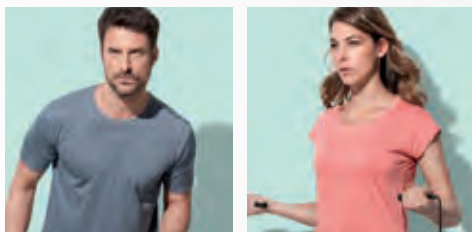

**REDUCE. REUSE.  
RECYCLE. SALVIAMO  
I NOSTRI OCEANI!!**

**ST8840 / ST8940** Recycled Sports-T Reflect

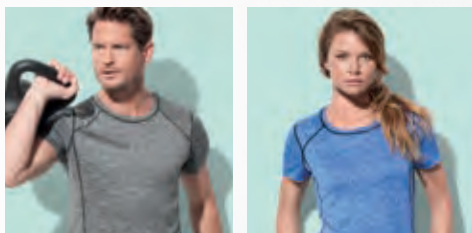

**ST5840 / ST5940** Recycled Scuba Jacket



**ST8850 / ST8950** Recycled Sports-T Race

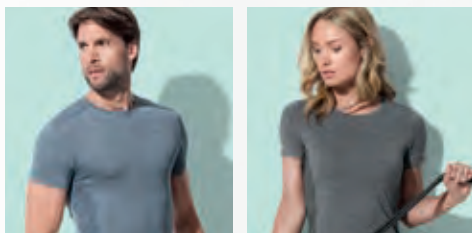

**ST5860 / ST5960** Recycled Fleece Jacket Hero

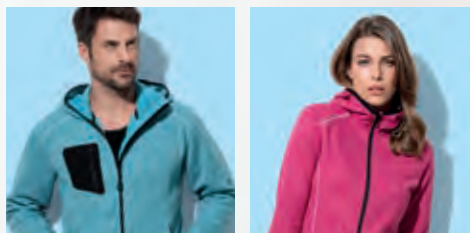

  
**Stedman**<sup>®</sup>  
collection

**ST5630 / ST5650** Recycled Unisex Sweatshirt & Pants

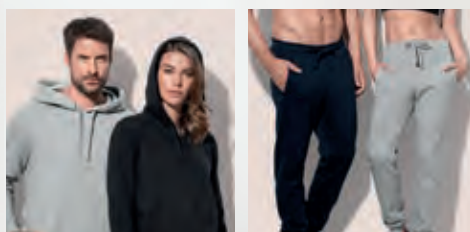

## L'ecosostenibilità firmata Made in Italy

È un vanto poter raccontare di un Marchio Italiano che ha accettato la sfida di produrre capi Ecosostenibili. I processi produttivi diventano estremamente più complessi ma l'obiettivo è talmente alto che ci sentiamo onorati di aver intrapreso questo nuovo importante percorso

### LO SAPEVI CHE

per arrivare a produrre un capo in tessuto riciclato si parte ..

Per il cotone dagli scarti di tessuto generato in fase di taglio che vengono divisi per colore e ridotti nuovamente in fibra "Sfilacciato" attraverso questo processo produttivo si arriva ad ottenere nuovamente la fibra di cotone, che a questo punto sarà già colorata, saltando il passaggio di tintoria ottenendo un'ecosostenibilità con risparmio di acqua, colorante chimico ed energia, ed è pronta per la cardatura così da ottenere nuovamente il filato.

Il poliestere invece viene ottenuto da scarti di bottiglie di plastica che vengono triturate e ridotte in piccole parti, che vengono fuse e trasformate in granuli di piccole dimensioni, questi granuli, attraverso un processo di fusione ed estrusione, diventano un filamento che viene successivamente tagliato in una lunghezza predefinita, tutti questi filamenti formano il così denominato fiocco di poliestere.



**IT470E** | Pag. 249



**IT503E** | Pag. 249



**IT475E** | Pag. 249



**IT640** | Pag. 62

#VESTIECOSOSTENIBILE

Maglia ecosostenibile girocollo m/c

**IT6000E**

PAG. 62

# Collezione Felpe B&C 2020

Preparatevi a ispirare il mercato!  
16 nuovi stili/più di 30 nuovi colori

**B&C**  
COLLECTION



B&C Felpe Organiche

B&C Felpe Royal

B&C #felpe

B&C Collection // Be inspired // [www.bc-fashion.eu](http://www.bc-fashion.eu)

103F/M



# pure organic



pure organic™



'organic'  
Certified by Ecocert Greenlife  
210865



**108M**  
Pure Organic T  
Uomo  
**TAGLIE** S-XXL



**108F**  
Pure Organic T  
Donna  
**TAGLIE** XS-XXL



**108B**  
Pure Organic T  
Bambino  
**TAGLIE** 3-14 Anni



**103M**  
Pure Organic T  
Uomo scollo a V  
**TAGLIE** XS-3XL



**103F**  
Pure Organic T  
Donna scollo a V  
**TAGLIE** XS-2XL



**100M**  
Pure Organic T Uomo  
manica lunga  
**TAGLIE** XS-3XL



**208M**  
Felpa reversibile  
Pure Organic  
**TAGLIE** XS-3XL



**209M**  
Felpa a collo alto con  
cappuccio Pure Organic  
**TAGLIE** XS-3XL



**508M**  
Polo Pure Organic  
da uomo  
**TAGLIE** S-3XL



**508F**  
Polo Pure Organic  
da donna  
**TAGLIE** XS-2XL

## SCEGLI IL TUO COLORE PREFERITO



WHITE



BLACK



CONVOY GREY



LIGHT OXFORD



STONE



DARK OLIVE



NATURAL



FRENCH NAVY



BRIGHT ROYAL



AQUA



BOTTLE GREEN



BURGUNDY



CLASSIC RED

**108M/F** disponibile nei colori black, white, convoy grey, light oxford, stone, dark olive, natural, french navy, bright royal, aqua, bottle green, burgundy, classic

red **108B** disponibile nei colori black, white, french navy, bright royal, classic red

**100M, 103M/F** disponibili nei colori black, white, french navy

**208M, 209M, 508M/F** disponibili nei colori black, white, stone, dark olive, natural, french navy, aqua, burgundy



Trade with purpose

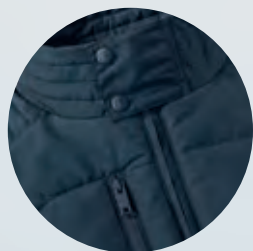

430F

430M

# INSULATED JACKETS

MADE WITH SPIRIT. DESIGNED TO PERFORM.



**430M**  
Giacca Cross  
Uomo  
**TAGLIE S-XXL**

**430F**  
Giacca Cross  
Donna  
**TAGLIE XS-3XL**



BLACK FRENCH NAVY



**440M**  
Giacca con  
cappuccio  
Nano Donna  
**TAGLIE S-XXL**

**440F**  
Giacca con  
cappuccio  
Nano Uomo  
**TAGLIE XS-3XL**



BLACK FRENCH NAVY IRON GREY DARK OLIVE



**441M**  
Gilet Nano  
Donna  
**TAGLIE S-XXL**

**441F**  
Gilet Nano  
Uomo  
**TAGLIE XS-3XL**



BLACK FRENCH NAVY IRON GREY DARK OLIVE

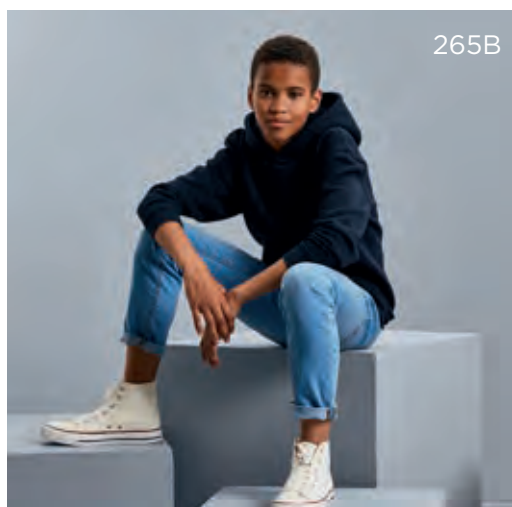

265B

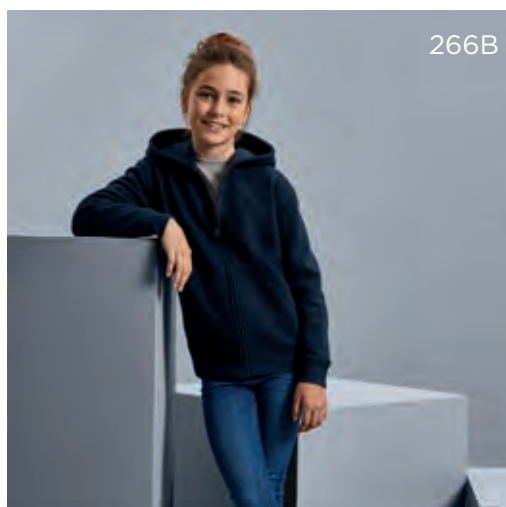

266B

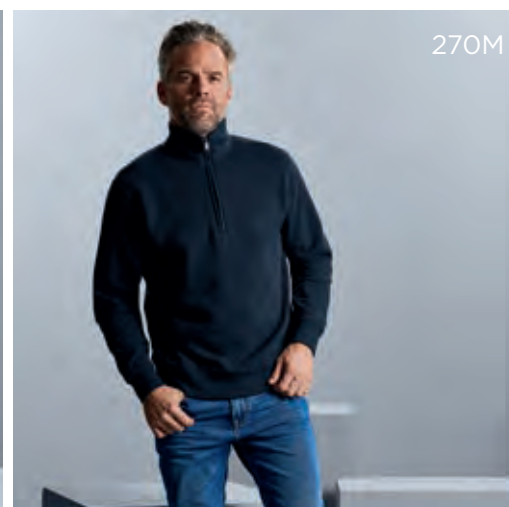

270M

# AUTHENTIC

## COLLEZIONE 2020



**271B**

Felpa raglan Authentic  
per bambini

**TAGLIE** 3-14 Anni



**265B**

Felpa Authentic con  
cappuccio Bambini

**TAGLIE** 3-14 Anni



**266B**

Felpa Authentic con  
cappuccio e zip per  
bambini

**TAGLIE** 3-14 Anni



**267F**

Felpa Authentic con  
zip Donna

**TAGLIE** XS-XL

### SCEGLI IL TUO COLORE PREFERITO



WHITE



BLACK



CONVOY GREY



FRENCH NAVY



BRIGHT ROYAL



BOTTLE GREEN



BURGUNDY



CLASSIC RED

**271B, 265B, 266B** disponibili nei colori black, french navy, bright royal, bottle green, burgundy, classic red

**267F, 270M** disponibili nei colori white, black, convoy grey, french navy, burgundy



**COLORI  
DISPONIBILI:**

|                |  |
|----------------|--|
| Bianco         |  |
| Blu Navy       |  |
| Nero           |  |
| Grigio Melange |  |
| Blu Notte      |  |

## NUOVO CLASSIC HOODED BASIC SWEAT

Ecco la new entry nella nostra collezione di incredibili felpe Classic.

La felpa Classic di Fruit of the Loom, realizzata con un tessuto di 280 gm/m<sup>2</sup> in cotone (80%) e poliestere (20%), con pile morbido pettinato all'interno e 100% cotone all'esterno per risultati di stampa eccezionali, è la felpa sulla quale punta l'Azienda.

La nuova felpa con cappuccio semplice Classic non ha il marsupio davanti e quindi presenta una maggiore superficie di stampa. ACQUISTANE UNA della misura che preferisci!

[www.fruitoftheloom.it](http://www.fruitoftheloom.it)



Aderiamo al codice di condotta di amfori, la principale associazione globale per il commercio aperto e sostenibile.

Per maggiori informazioni, visitare il sito [www.amfori.org](http://www.amfori.org)





Da parte nostra oltre agli aspetti di coscienza individuale abbiamo cercato di trasmettere con vigore ed energia gli input arrivati dai vari Brand che hanno sposato la causa dell'Ecosostenibilità, questa infatti è un'appendice dedicata ai soli prodotti Eco - Friendly che ne consente l'identificazione chiara e veloce.



Inspire men polo piquè m/c  
CPM430 | Pag 125



Inspire women polo piquè m/c  
CPW440 | Pag 125



Inspire-T organic men girocollo m/c  
CTM042 | Pag 43



Inspire VT organic men collo V m/c  
CTM044 | Pag 90



Inspire Slub T organic maglia girocollo m/c  
CTM046 | Pag 45



#Organic E150 maglia girocollo m/c  
CTU01B | Pag 40



#Organic E150 maglia girocollo m/c  
CTW02B | Pag 40



Inspire-T organic scollatura tonda m/c  
CTW043 | Pag 43



Inspire VT organic maglia collo V m/c  
CTW045 | Pag 90



Inspire slub-T organic maglia g/c m/c  
CTW047 | Pag 45



Organic felpa french terry girocollo  
CWU31B | Pag 228



Organic felpa cappuccio  
CWU33B | Pag 232



Organic felpa cappuccio zip lunga  
CWU35B | Pag 234



Organic felpa french terry girocollo  
CWW32B | Pag 229



Organic felpa donna cappuccio  
★ CWW34B | Pag 233



Organic felpa french terry cappuccio zip  
★ CWW36B | Pag 234



Felpa Ecosostenibile Jacket zip lunga  
★ IT470E | Pag 249



Felpa Ecosostenibile cappuccio  
★ IT475E | Pag 249



Felpa Ecosostenibile collo zip  
★ IT503E | Pag 249



Maglia ecosostenibile girocollo m/c  
★ IT6000E | Pag 62



Maglia organica scollatura tonda m/c t/v  
★ IT640 | Pag 62



Pullover gilet bambino collo V  
IT094 | Pag 426



American Apparel  
Organic fine jersey maglia girocollo m/c unisex  
NO2001W | Pag 73



Pure Organic maglia collo V m/c  
★ RJ103F | Pag 88



Pure Organic maglia collo V m/c  
★ RJ103M | Pag 88



Pure Organic bambino maglia g/c m/c  
★ RJ108B | Pag 400



Authentic eco tee maglia g/c m/c  
★ RJ108F | Pag 37



Authentic eco tee maglia g/c m/c  
★ RJ108M | Pag 37



Pure Organic pesante maglia g/c m/c  
★ RJ118M | Pag 37



Pure T Organic maglia girocollo m/l  
★ RJ100M | Pag 109



Pure Organic Reversible girocollo  
★ RJ208M | Pag 221



Pure Organic felpa cappuccio collo alto  
★ RJ209M | Pag 223



Pure Organic Polo piquè m/c  
★ RJ508F | Pag 132



Pure Organic Polo piquè m/c  
★ RJ508M | Pag 132



Classic organic maglia girocollo m/c  
ST2020 | Pag 52



Classic-T Organic Kid - Maglia bambino  
ST2220 | Pag 401



Classic Organic donna maglia g/c m/c  
ST2620 | Pag 52



Unisex felpa cappuccio  
★ ST5630 | Pag 263



Unisex pantaloni in felpa  
★ ST5650 | Pag 263



Recycled scuba felpa cappuccio zip lunga  
★ ST5840 | Pag 154



Hero donna pile con cappuccio  
★ ST5960 | Pag 305



Hero pile con cappuccio  
★ ST5860 | Pag 305



Recycled scuba felpa cappuccio zip lunga  
★ ST5940 | Pag 154



Recycled sport T race maglia g/c m/c  
★ ST8850 | Pag 152



Recycled sports - T donna maglia g/c m/c  
★ ST8930 | Pag 153



Recycled sports - T donna maglia g/c m/c  
★ ST8940 | Pag 153



Recycled sports - T Race maglia g/c m/c

ST8950 | Pag 152



Recycled sports - T Move maglia g/c m/c

ST8830 | Pag 153



Recycled sports - T Reflect maglia g/c m/c

ST8840 | Pag 153



Star Janet organic - scollatura tonda m/c

ST9300 | Pag 55



Jamie Organic kids - Maglia bambino

ST9370 | Pag 20



Star James organic maglia girocollo m/c

ST9200 | Pag 55



Star James organic maglia collo V m/c

ST9210 | Pag 93



Flexfit organic cotton

FF6277OC | Pag 439



HM Recycled Softshell Jacket

TRA600 | Pag 342



HM Recycled Softshell Bodywarmer

TRA858 | Pag 314



HM Recycled Pile zip lunga

TRF618 | Pag 292



Poncho Impermeabile Biodegradabile e compostabile

W870 | Pag 319



Sacca RPET

W833 | Pag 462



Capellino golf 5 pannelli in RPET

W162 | Pag 444



Borsa shopping cotone organico

Sacchetto in cotone organico

Borsa shopping in RPET

W862 | Pag 459

W866 | Pag 459

W822 | Pag 20

# Produzioni speciali

Anche quest'anno **il brand Vesti** ti offre la possibilità di creare **produzioni ad hoc**, il servizio sarà reso **ancora più semplice grazie al configuratore** di Prodotto.

Questo **strumento on-line** attraverso **rapidi passaggi** consentirà di configurare un capo secondo le richieste del cliente.

- SELEZIONA IL MODELLO BASE
- ABBINA I PARAMETRI RELATIVI AL TESSUTO, PESO, FINITURA E COLORE
- AGGIUNGI I DETTAGLI
- SVILUPPA IL PREVENTIVO

**Per progetti importanti** inoltre **potrai contattare** il nostro ufficio prodotto che ti **supporterà nelle varie fasi** di sviluppo. **Richiedi** le credenziali per **l'attivazione**.

Utilizza il QR CODE  
per scoprire il nuovo  
configuratore Vesti



# GILDAN®

## The Gildan T-shirt Range

### Una T-shirt perfetta per ogni esigenza

#### SOFT STYLE

100% Cotone Pettinato Ring Spun  
150 gr/m<sup>2</sup>

Taglio Euro fit

#### SOFT STYLE EZ PRINT

100% Cotone lavato ad enzimi  
150 gr/m<sup>2</sup>

Taglio Moderno

#### HEAVY COTTON

100% Cotone  
180 gr/m<sup>2</sup>

Taglio Americano

#### PREMIUM COTTON

100% Cotone Pettinato Ring Spun  
185 gr/m<sup>2</sup>

Taglio Euro fit

#### HAMMER

100% Cotone Pettinato Ring Spun  
200 gr/m<sup>2</sup>

Taglio Americano

#### ULTRA COTTON

100% Cotone  
205 gr/m<sup>2</sup>

Taglio Americano

#### DRY-BLEND

50% Cotone 50% Poliestere  
180 gr/m<sup>2</sup>

Taglio Americano

#### SUBLIMATION

100% Poliestere  
170 gr/m<sup>2</sup>

Taglio Americano

# T-SHIRT

T-SHIRT MANICA CORTA GIROCOLLO

# GILDAN® Soft style



GL64400



GL64V00



GL64200



GL64000B



## GL64000



Soft Style™

maglia girocollo manica corta

100% cotone deluxe 30/1 pettinato  
Ring Spun Soft  
140 gr/m<sup>2</sup> bianco - 150 gr/m<sup>2</sup> colorato  
Girocollo sottile in costina  
Taglio Europeo - Struttura tubolare

|                    |       |       |    |     |     |      |
|--------------------|-------|-------|----|-----|-----|------|
| S-XXL              | 72 Pz | 12 Pz |    |     |     |      |
| 3XL-4XL            | 36 Pz | 12 Pz |    |     |     |      |
| 3XL-4XL nei colori |       |       |    |     |     |      |
| S                  | M     | L     | XL | XXL | 3XL | 4XL  |
| ↔ 46               | 51    | 56    | 61 | 66  | 71  | 76   |
| ↓ 70               | 73    | 76    | 78 | 81  | 84  | 87,5 |

|        |       |      |      |      |
|--------|-------|------|------|------|
| BIANCO | S-XXL | 4,47 | 4,80 | 6,15 |
| GRIGIO | S-XXL | 5,55 | 5,88 | 7,26 |
| COLORE | S-XXL | 5,76 | 6,15 | 7,50 |

## 42 varianti colore

|                    |                       |                               |                           |
|--------------------|-----------------------|-------------------------------|---------------------------|
| 10<br>Heliconia    | 40<br>Red             | 108<br>Dark Heather           | 246<br>Antique Cherry Red |
| 11<br>Cardinal Red | 42<br>Charcoal        | 109<br>Carolina Blue          | 247<br>Antique Heliconia  |
| 12<br>Lime         | 51<br>Royal           | 167<br>Irish Green            | 254<br>Antique Sapphire   |
| 26<br>Sapphire     | 69<br>Light Blue      | 170<br>Heather Navy           | 259<br>Heather Orange     |
| 30<br>White        | 80<br>Indigo Blue     | 173<br>Heather Indigo         | 279<br>Electric Green     |
| 31<br>Natural      | 81<br>Purple          | 186<br>Kiwi                   | 295<br>Sport Grey         |
| 32<br>Navy         | 83<br>Maroon          | 194<br>Cherry Red             | 445<br>Cobalt             |
| 33<br>Forest Green | 84<br>Chestnut        | 215<br>Heather Irish Green    | 475<br>Corn silk          |
| 36<br>Black        | 98<br>Daisy           | 218<br>Heather Royal          | 516<br>Graphite Heather   |
| 37<br>Orange       | 105<br>Dark Chocolate | 231<br>Heather Military Green |                           |
| 38<br>Sand         | 106<br>Military Green | 232<br>Heather Purple         |                           |

Colore Sport Grey, Antique Cherry Red, Antique Heliconia, Antique Sapphire: 10% Poliestere

Colore Graphite Heather: 50% Poliestere

Colori Heather Purple, Heather Royal, Heather Orange, Heather Navy, Heather Military Green, Heather Irish Green, Dark Heather, Heather Indigo: 65% Poliestere

## GL64EZO



Soft Style EZ Print maglia girocollo  
manica corta

100% Cotone 30/1 Ring Spun  
150 gr/m<sup>2</sup>  
Tessuto ultra liscio lavato ad enzimi  
Ottimale per la stampa digitale  
Taglio moderno - Tubolare

|             |                    |
|-------------|--------------------|
| 30<br>White | 267<br>Gravel      |
| 32<br>Navy  | 3G9<br>Pitch Black |

|       |       |       |    |      |     |
|-------|-------|-------|----|------|-----|
| S-XXL | 72 Pz | 12 Pz |    |      |     |
| 3XL   | 36 Pz | 12 Pz |    |      |     |
| S     | M     | L     | XL | XXL  | 3XL |
| ↔ 46  | 51    | 56    | 61 | 66   | 71  |
| ↓ 73  | 74,5  | 76    | 78 | 79,5 | 81  |



# SOFT STYLE

MORBIDA PER ECCELLENZA

## GL64000L



Soft Style™

Donna maglia girocollo manica corta

100% cotone deluxe 30/1 pettinato  
Ring Spun Soft  
140 gr/m<sup>2</sup> bianco - 150 gr/m<sup>2</sup> colorato  
Girocollo sottile in costina -  
Modello sagomato taglio fit  
Manica Sagomata - Cuciture laterali

|               |       |       |
|---------------|-------|-------|
| S-XL          | 72 Pz | 12 Pz |
| S M L XL      |       |       |
| ↔ 41 43 47 50 |       |       |
| ↓ 64 67 69 71 |       |       |

|                  |                     |                           |
|------------------|---------------------|---------------------------|
| 10<br>Heliconia  | 51<br>Royal         | 194<br>Cherry Red         |
| 20<br>Light Pink | 69<br>Light Blue    | 232<br>Heather Purple     |
| 26<br>Sapphire   | 71<br>Azalea        | 246<br>Antique Cherry Red |
| 30<br>White      | 80<br>Indigo Blue   | 247<br>Antique Heliconia  |
| 32<br>Navy       | 81<br>Purple        | 254<br>Antique Sapphire   |
| 36<br>Black      | 84<br>Chestnut      | 259<br>Heather Orange     |
| 38<br>Sand       | 98<br>Daisy         | 295<br>Sport Grey         |
| 40<br>Red        | 108<br>Dark Heather | 445<br>Cobalt             |
| 42<br>Charcoal   | 167<br>Irish Green  | 475<br>Cornsilk           |

Colore Sport Grey, Antique Cherry Red, Antique Heliconia  
Antique Sapphire: 10% Poliestere  
Colori Heather Purple, Heather Orange, Dark Heather: 65% Poliestere



GL64400L



GL64V00L



GL64200L

## GL64550L



Soft Style™

Donna maglia scollatura  
ampia manica corta

100% cotone deluxe 30/1 pettinato  
Ring Spun Soft  
140 gr/m<sup>2</sup> bianco  
150 gr/m<sup>2</sup> colorato  
Manica sagomata  
Cuciture laterali

|                      |       |       |
|----------------------|-------|-------|
| S-XL                 | 72 Pz | 12 Pz |
| XXL                  | 36 Pz | 12 Pz |
| S M L XL XXL         |       |       |
| ↔ 43,5 49 54 59 64   |       |       |
| ↓ 64,5 66 68,5 71 72 |       |       |

# SOFT STYLE

## Ring spun soft

|                            |                         |
|----------------------------|-------------------------|
| 30<br>White                | 32<br>Navy              |
| 36<br>Black                | 40<br>Red               |
| 215<br>Heather Irish Green | 218<br>Heather Royal    |
| 295<br>Sport Grey          | 516<br>Graphite Heather |

Colore Sport Grey 10% Poliestere  
Colori Heather Irish Green e Heather Royal :  
65% Poliestere  
Colore Graphite heather: 50% Poliestere





# GILDAN®

## Heavy Cotton

T-SHIRT MANICA CORTA GIROCOLLO



### MAN GL5000



**Heavy Cotton™**  
maglia girocollo manica corta

100% cotone  
170 gr/m² bianco - 180 gr/m² colorato  
Struttura tubolare

Taglia 3XL disponibile su richiesta per ordini a cartone per i colori: Gold - Orange - Sand - Charcoal - Light Blue - Maroon - Irish Green - Dark Chocolate - Military Green

|                             |       |       |    |     |     |     |     |
|-----------------------------|-------|-------|----|-----|-----|-----|-----|
| S-XXL                       | 72 Pz | 12 Pz |    |     |     |     |     |
| 3XL                         | 36 Pz | 12 Pz |    |     |     |     |     |
| 4XL - 5XL                   | 12 Pz | 1 Pz  |    |     |     |     |     |
| 3XL- 4XL - 5XL nei colori 🌟 |       |       |    |     |     |     |     |
| S                           | M     | L     | XL | XXL | 3XL | 4XL | 5XL |
| ↔46                         | 51    | 56    | 61 | 66  | 71  | 76  | 81  |
| ↓71                         | 74    | 76    | 79 | 81  | 84  | 86  | 89  |

### WOMAN GL5000L



**Heavy Cotton™**  
Donna maglia girocollo manica corta

100% cotone  
170 gr/m² bianco - 180 gr/m² colorato  
Cuciture laterali

|      |       |       |    |
|------|-------|-------|----|
| S-XL | 36 Pz | 12 Pz |    |
| S    | M     | L     | XL |
| ↔44  | 49    | 54    | 59 |
| ↓65  | 66    | 69    | 71 |

Varianti colore uomo



Colore Ash: 1% Poliestere.  
Colore Sport Grey, Antique Cherry Red, Antique Irish Green, Antique Jade Dome, Antique Orange, Antique Sapphire: 10% Poliestere.  
Colori Lilac, Safety Pink, Tweed, Graphite Heather: 50% Poliestere.

Varianti colore donna

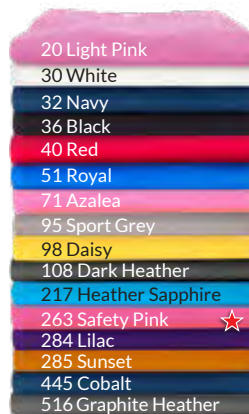

Colore Sport Grey: 10% Poliestere  
Colori Lilac, Dark Heather, Heather Sapphire, Sunset, Graphite Heather Safety Pink: 50% poliestere

# Premium Cotton



GL4100VL

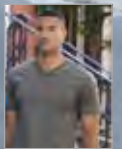

GL41V00

MAN

## GL4100



### Premium Cotton™ maglia girocollo manica corta

100% cotone pettinato Ring Spun  
180 gr/m<sup>2</sup> bianco - 185 gr/m<sup>2</sup> colorato  
Stuttura tubolare - Taglio Europeo

|                 |                    |                  |                       |
|-----------------|--------------------|------------------|-----------------------|
| 10<br>Heliconia | 32<br>Navy         | 42<br>Charcoal   | 98<br>Daisy           |
| 12<br>Lime      | 33<br>Forest Green | 51<br>Royal      | 106<br>Military Green |
| 24<br>Gold      | 36<br>Black        | 69<br>Light Blue | 167<br>Irish Green    |
| 26<br>Sapphire  | 37<br>Orange       | 71<br>Azalea     | 295<br>Sport Grey     |
| 30<br>White     | 40<br>Red          | 81<br>Purple     | 475<br>Cornsilk       |

Colore Sport Grey: 10% Poliestere

|       |       |          |
|-------|-------|----------|
| S-XXL | 72 Pz | 12 Pz    |
| S     | M     | L XL XXL |
| ↔ 46  | 51    | 56 61 66 |
| ↑ 71  | 74    | 76 79 81 |

WOMAN

## GL4100L



### Premium Cotton™ Donna maglia girocollo manica corta

100% cotone pettinato Ring Spun  
180 gr/m<sup>2</sup> bianco - 185 gr/m<sup>2</sup> colorato  
Cuciture laterali - Taglio Europeo

|                 |             |                  |                   |
|-----------------|-------------|------------------|-------------------|
| 10<br>Heliconia | 32<br>Navy  | 51<br>Royal      | 295<br>Sport Grey |
| 26<br>Sapphire  | 36<br>Black | 69<br>Light Blue | 475<br>Cornsilk   |
| 30<br>White     | 40<br>Red   | 71<br>Azalea     |                   |

Colore Sport Grey: 10% Poliestere

|      |       |         |
|------|-------|---------|
| S-XL | 36 Pz | 12 Pz   |
| S    | M     | L XL    |
| ↔ 44 | 49    | 54 59   |
| ↑ 65 | 66    | 68,5 71 |

# GILDAN®

## Cotone Ring-Spun

### HAMMER



GLH400



T-SHIRT MANICA CORTA GIROCOLLO

### GLH000



**Hammer**  
maglia girocollo manica corta

100% Cotone pettinato Ring Spun  
203 gr/m<sup>2</sup>  
Struttura Tubolare

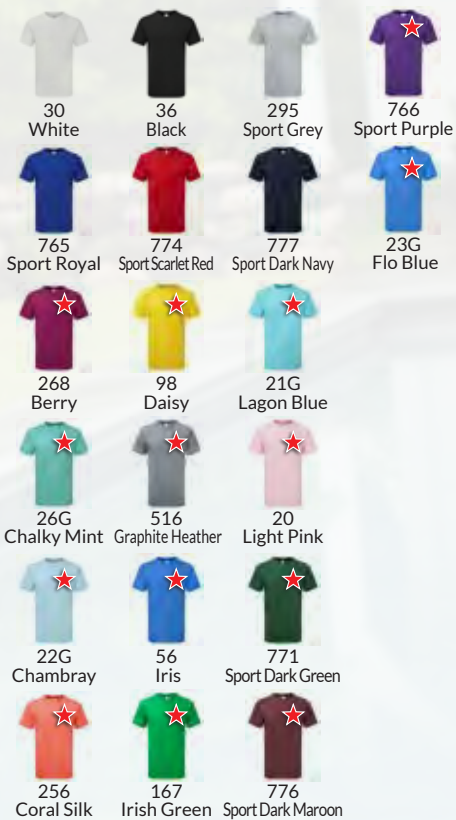

Graphite Heather: 50% Cotone - 50% Poliestere  
Sport Grey 10% Poliestere

| S-XXL   | 72 Pz | 12 Pz    |
|---|-------|----------|
| 3XL/4XL/5XL su richiesta per ordine a cartone |       |          |
| S   | M     | L XL XXL |
| ↔ 45,7 50,8 55,9 61,0 66,0                    |       |          |
| ↓ 72,4 74,9 77,5 80,0 82,6                    |       |          |

# GILDAN® Ultra Cotton



GL2400

## GL2000



**Ultra Cotton™**  
**maglia girocollo manica corta**

100% cotone  
195 gr/m<sup>2</sup> bianco  
205 gr/m<sup>2</sup> colorato  
Stuttura tubolare

| S-XXL | 72 Pz | 12 Pz    |
|-------|-------|----------|
| S     | M     | L XL XXL |
| ↔ 46  | 51    | 56 61 66 |
| ↑ 71  | 74    | 76 79 81 |

- 09 Stone Blue
- 10 Heliconia
- 11 Cardinal Red
- 12 Lime
- 17 Kelly Green
- 20 Light Pink
- 23 Ice Grey
- 24 Gold
- 25 Texas Orange
- 26 Sapphire
- 29 Jade Dome
- 30 White
- 31 Natural
- 32 Navy
- 33 Forest Green
- 35 Tangerine
- 36 Black
- 37 Orange
- 38 Sand
- 39 Olive
- 40 Red
- 42 Charcoal
- 51 Royal
- 56 Iris
- 67 Prairie Dust
- 69 Light Blue
- 71 Azalea
- 76 Blue Dusk
- 78 Metro Blue
- 80 Indigo Blue
- 81 Purple
- 83 Maroon
- 91 Tan
- 93 Ash
- 95 Sport Grey
- 98 Daisy
- 105 Dark Chocolate
- 106 Military Green
- 108 Dark Heather
- 109 Carolina Blue
- 167 Irish Green
- 169 Heater Cardinal
- 170 Heather Navy
- 188 Safety Green
- 191 Orchid
- 193 Safety Orange
- 263 Safety Pink

Colore Ash 1% poliestere  
Colore Sport Grey 10% poliestere  
Colori Safety Green, Safety Orange, Safety Pink, Dark Heather, Heather Navy, Heather Cardinal: 50% poliestere.  
I colori Safety Green, Safety Orange e Safety Pink, sono conformi agli standard di Alta Visibilità.



## GL8000



**Dry-Blend**  
maglia girocollo manica corta

50% Cotone - 50% Poliestere  
180 gr/m<sup>2</sup> bianco - 190 gr/m<sup>2</sup> colorato  
Proprietà traspiranti - Etichetta stampata  
Particolarmente adatta per attività lavorative

|             |             |                  |
|-------------|-------------|------------------|
|             |             |                  |
| 30<br>White | 32<br>Navy  | 36<br>Black      |
|             |             |                  |
| 40<br>Red   | 51<br>Royal | 95<br>Sport Grey |

|       |       |       |    |     |
|-------|-------|-------|----|-----|
| S-XXL | 72 Pz | 12 Pz |    |     |
| S     | M     | L     | XL | XXL |
| ↔46   | 51    | 56    | 66 | 61  |
| ↓71   | 74    | 76    | 79 | 81  |

Dry-Blend

Sublimation T

## GLSUB42



**Sublimation -T**  
maglia girocollo manica corta

100% Jersey Poliestere  
169 gr/m<sup>2</sup>  
Particolarmente adatta per la stampa in  
sublimazione  
Particolarmente adatta per il "Private Label"  
Struttura tubolare

|             |
|-------------|
|             |
| 30<br>White |

|       |       |       |    |     |
|-------|-------|-------|----|-----|
| S-XXL | 36 Pz | 12 Pz |    |     |
| S     | M     | L     | XL | XXL |
| ↔46   | 51    | 56    | 61 | 66  |
| ↓71   | 74    | 76    | 79 | 81  |





FRUIT OF THE LOOM®

**ICONIC™**  
— COLLECTION —  
MADE FOR ICONS

# UNA TELA PER LA TUA CREATIVITÀ

La collezione Iconic celebra la t-shirt  
come icona di creatività.

Cotone ringspun pettinato

8 modelli di Iconic T di cui 4 nuovi per il 2020

Etichetta rimovibile

Risultati di stampa incredibili

27 colori incluso il Neo Mint

**LE NOSTRE T-SHIRT ICONIC.  
I TUOI DISEGNI ICONICI.  
ACQUISTANE UNA OGGI.**

[www.fruitoftheloom.it](http://www.fruitoftheloom.it)



OEKO-TEX®  
CONFIDENCE IN TEXTILES  
**STANDARD 100**  
08-1295 Shirley  
Tested for harmful substances.  
[www.oeko-tex.com/standard100](http://www.oeko-tex.com/standard100)

**amfori**   
Trade with purpose

Aderiamo al codice di condotta di amfori,  
la principale associazione globale per il  
commercio aperto e sostenibile.  
Per maggiori informazioni, visitare il sito [www.amfori.org](http://www.amfori.org)

LADIES ICONIC 150 T



ICONIC 150 T



ICONIC 165 T

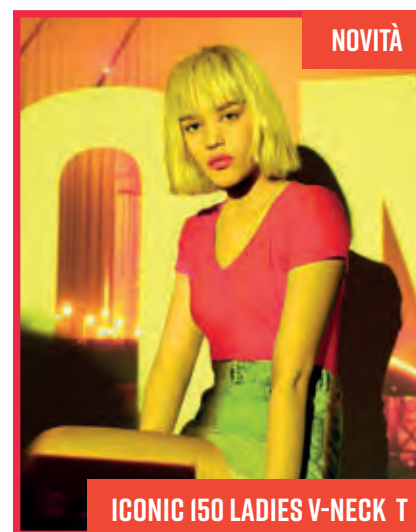

ICONIC 150 LADIES V-NECK T



FRUIT OF THE LOOM

# ICONIC

**100% COTONE**  
**Pettinato Ring Spun**

| VERSIONI           | PESO                  | VESTIBILITÀ |
|--------------------|-----------------------|-------------|
| Iconic 150         | 150 gr/m <sup>2</sup> | Fashion Fit |
| Iconic 150 Classic | 150 gr/m <sup>2</sup> | Classic Fit |
| Iconic 165 Classic | 165 gr/m <sup>2</sup> | Classic Fit |

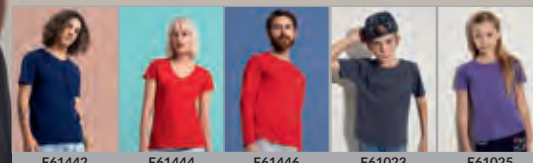

F61442

F61444

F61446

F61023

F61025

MAN

F61430



Iconic 150 T maglia girocollo manica corta

100% Cotone Pettinato Ring Spun  
145 gr/m<sup>2</sup> bianco - 150 gr/m<sup>2</sup> colorato  
Tubolare - Vestibilità slim fashion fit

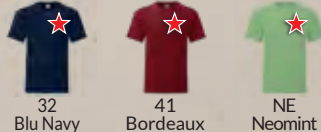
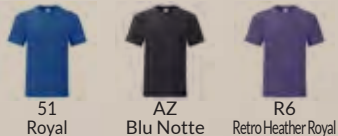

Grigio Melange: 97% Cotone 3% Poliestere  
Dark Heather Grey, Heather Royal, Heather Green,  
Heather Navy, Heather Red, Heather Purple,  
Heather Burgundy: 52% Cotone 48% Poliestere

|                             |       |       |      |     |      |     |      |
|-----------------------------|-------|-------|------|-----|------|-----|------|
| S-XXL                       | 72 Pz | 12 Pz |      |     |      |     |      |
| 3XL/4XL/5XL                 | 36 Pz | 12 Pz |      |     |      |     |      |
| 4XL e 5XL solo nei colori ☺ |       |       |      |     |      |     |      |
| S                           | M     | L     | XL   | XXL | 3XL  | 4XL | 5XL  |
| ↔ 46                        | 48,5  | 53,5  | 59   | 64  | 68,5 | 73  | 77,5 |
| ↓ 68                        | 70,5  | 73    | 75,5 | 78  | 80,5 | 83  | 85,5 |

WOMAN

F61432



Iconic 150 T donna maglia girocollo manica corta

100% Cotone Pettinato Ring Spun  
145 gr/m<sup>2</sup> bianco - 150 gr/m<sup>2</sup> colorato  
Tubolare - Taglio femminile sciancrato con cuciture laterali

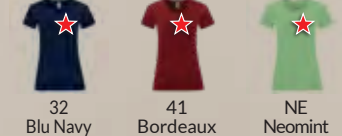

Grigio Melange: 97% Cotone - 3% Poliestere  
Dark Heather Grey: 52% Cotone - 48% Poliestere

|        |       |       |      |      |      |
|--------|-------|-------|------|------|------|
| XS-XXL | 72 Pz | 12 Pz |      |      |      |
| XS     | S     | M     | L    | XL   | XXL  |
| ↔ 41,5 | 44    | 46,5  | 49   | 51,5 | 54   |
| ↓ 63,5 | 64,5  | 65,5  | 66,5 | 67,5 | 68,5 |



F61438



NEW



Iconic 165 Classic maglia girocollo manica corta

100% Cotone Pettinato Ring Spun  
160 gr/m<sup>2</sup> bianco - 165 gr/m<sup>2</sup> colorato - Tubolare  
Classic Fit - Etichetta rimovibile

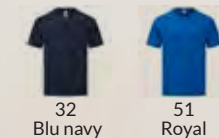
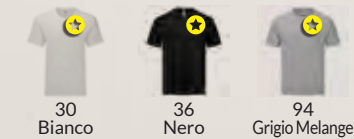

Grigio Melange: 97% Cotone - 3% Poliestere

|                             |       |       |
|-----------------------------|-------|-------|
| S-XXL                       | 72 Pz | 12 Pz |
| 3XL - 5XL                   | 36 Pz | 6 Pz  |
| 4XL e 5XL solo nei colori ☺ |       |       |

T-SHIRT MANICA CORTA GIROCOLLO





FRUIT OF THE LOOM

# ORIGINAL

# MAN

T-SHIRT MANICA CORTA GIROCOLLO

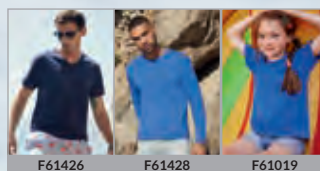

## F61082



**Original**  
**maglia girocollo manica corta**

100% Cotone  
135 gr/m<sup>2</sup> bianco  
145 gr/m<sup>2</sup> colorato



Grigio Melange: 3% poliestere

|                      |        |       |      |     |      |     |      |    |
|----------------------|--------|-------|------|-----|------|-----|------|----|
| S-XL                 | 120 Pz | 12 Pz |      |     |      |     |      |    |
| XXL                  | 108 Pz | 12 Pz |      |     |      |     |      |    |
| 3XL-5XL              | 36 Pz  | 12 Pz |      |     |      |     |      |    |
| 4XL - 5XL nei colori |        |       |      |     |      |     |      |    |
| S                    | M      | L     | XL   | XXL | 3XL  | 4XL | 5XL  |    |
| ↔                    | 46     | 51    | 56   | 61  | 66   | 73  | 78   | 83 |
| ↓                    | 66,5   | 69    | 71,5 | 74  | 76,5 | 79  | 80,5 | 82 |

## F61420



### Original Donna maglia girocollo manica corta

100% Cotone  
135 gr/m<sup>2</sup> bianco  
145 gr/m<sup>2</sup> colorato  
Cuciture laterali sagomate  
per un taglio più femminile



Grigio Melange: 3% poliestere

| XS-XL                  | 72 Pz | 12 Pz |
|------------------------|-------|-------|
| XS S M L XL            |       |       |
| ↔ 41,5 44 46,5 49 51,5 |       |       |
| ↑ 62 63 64 65 66       |       |       |

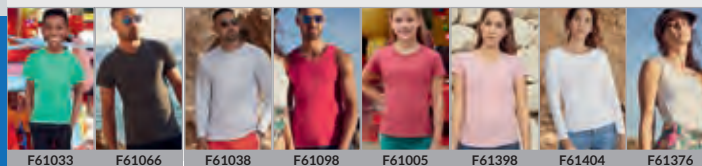

## MAN

### F61036



#### Valueweight maglia girocollo manica corta

100% Cotone  
160 gr/m<sup>2</sup> bianco - 165 gr/m<sup>2</sup> colorato  
Collo in costina in cotone/lycra

I NUOVI COLORI HEATHER SOLO NELLE TAGLIE S-XXL

|  |  |  |  |
|--|--|--|--|
|  |  |  |  |
|  |  |  |  |
|  |  |  |  |
|  |  |  |  |
|  |  |  |  |
|  |  |  |  |
|  |  |  |  |
|  |  |  |  |

Grigio Cenere: 1% poliestere  
Grigio Melange: 3% poliestere  
Dark Heather Grey, Vintage Heather Navy  
Retro Heather Royal, Retro Heather Green, Vintage Heather Red: 50% poliestere

|                      |       |       |      |     |      |     |      |    |
|----------------------|-------|-------|------|-----|------|-----|------|----|
| S-XXL                | 72 Pz | 12 Pz |      |     |      |     |      |    |
| 3XL-5XL              | 36 Pz | 12 Pz |      |     |      |     |      |    |
| 4XL - 5XL nei colori |       |       |      |     |      |     |      |    |
| S                    | M     | L     | XL   | XXL | 3XL  | 4XL | 5XL  |    |
| ↔                    | 48,5  | 53,5  | 56   | 61  | 66   | 71  | 76   | 81 |
| ↓                    | 69,5  | 72    | 74,5 | 77  | 78,5 | 80  | 81,5 | 83 |

## WOMAN

### F61372



#### Valueweight Lady fit maglia scollatura tonda manica corta

100% Cotone  
160 gr/m<sup>2</sup> bianco - 165 gr/m<sup>2</sup> colorato  
Vestibilità medium fit - Modello Longer  
Cuciture laterali

|  |  |  |
|--|--|--|
|  |  |  |
|  |  |  |
|  |  |  |
|  |  |  |
|  |  |  |
|  |  |  |
|  |  |  |
|  |  |  |

Grigio Melange: 3% poliestere  
Dark Heather Navy, Vintage Heather Navy,  
Retro Heather Royal,  
Retro Heather Green,  
Vintage Heather Red: 50% poliestere

|       |       |       |      |    |      |
|-------|-------|-------|------|----|------|
| XS-XL | 72 Pz | 12 Pz |      |    |      |
| XS    | S     | M     | L    | XL |      |
| ↔     | 41,5  | 44    | 46,5 | 49 | 51,5 |
| ↓     | 62    | 63    | 64   | 65 | 66   |



## IF61036-1-FL



**NEW**

### Valueweight Pigment fluo maglia girocollo manica corta

100% Cotone

165 gr/m<sup>2</sup>

Collo in costina in cotone / lycra

Il lavaggio a pigmenti conferisce al capo un effetto vintage ed una morbidezza particolare

Variazioni di tonalità di colore non sono da considerarsi difetti ma caratteristiche del tipo di lavorazione che rende ogni capo unico



S-XXL 72 Pz 12Pz

## IF61036-1-ST



**NEW**

### Valueweight Dyed maglia girocollo manica corta

100% Cotone

165 gr/m<sup>2</sup>

Collo in costina in cotone / lycra

Il lavaggio ad enzimi conferisce al capo un effetto vintage ed una morbidezza particolare  
Cuciture colore a contrasto

Variazioni di tonalità di colore non sono da considerarsi difetti ma caratteristiche del tipo di lavorazione che rende ogni capo unico



S-XXL 72 Pz 12Pz



## IF61036-1-TA



**NEW**

### Valueweight Pocket maglia girocollo manica corta con taschino

100% Cotone

165 gr/m<sup>2</sup>

Collo in costina in cotone / lycra

Taschino applicato lato cuore

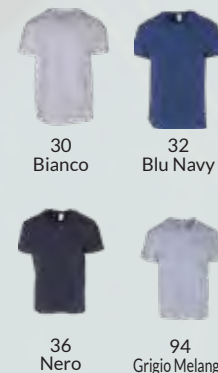

S-XXL 72 Pz 12Pz



FRUIT OF THE LOOM

**F61412****Sofspun® T  
Maglia girocollo manica corta**

100% Cotone  
160 gr/m<sup>2</sup> Bianco - 165 gr/m<sup>2</sup> Colorato  
Tessuto Sofspun® morbido al tatto  
Fettuccia interna sulle spalle  
Collo con costina in cotone/Lycra®  
con cucitura ad un ago



Grigio melange 3% poliestere

|          |          |          |           |            |
|----------|----------|----------|-----------|------------|
| S-XXL    | 72 Pz    | 12 Pz    |           |            |
| <b>S</b> | <b>M</b> | <b>L</b> | <b>XL</b> | <b>XXL</b> |
| ↔46      | 48,5     | 53,5     | 59        | 64         |
| ↓68,5    | 71       | 73,5     | 76        | 78,5       |

**F61026**

MEDIUM FIT

**Valueweight Baseball  
maglia bicolore girocollo  
manica corta**

100% Cotone - 165 gr/m<sup>2</sup>  
Collo in costina 1/1 con lycra  
Collo e manica a contrasto



|          |          |          |           |            |
|----------|----------|----------|-----------|------------|
| S-XXL    | 72 Pz    | 12 Pz    |           |            |
| <b>S</b> | <b>M</b> | <b>L</b> | <b>XL</b> | <b>XXL</b> |
| ↔45,5    | 48,5     | 53,5     | 58,5      | 63,5       |
| ↓68,5    | 71       | 73,5     | 76        | 77,5       |



F61028

T-SHIRT MANICA CORTA GIROCOLLO

**F61212****Heavy  
Maglia girocollo manica corta**

100% Cotone  
185 gr/m<sup>2</sup> Bianco  
195 gr/m<sup>2</sup> Colorato

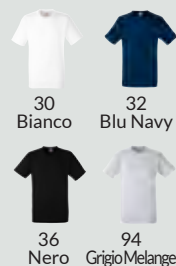

Grigio Melange: 3% poliestere

|          |          |          |           |            |
|----------|----------|----------|-----------|------------|
| S-XXL    | 72 Pz    | 12 Pz    |           |            |
| <b>S</b> | <b>M</b> | <b>L</b> | <b>XL</b> | <b>XXL</b> |
| ↔46      | 51       | 56       | 61        | 66         |
| ↓68,5    | 71       | 73,5     | 76        | 77,5       |

**F61168**

MEDIUM FIT

**Valueweight Ringer  
maglia girocollo manica corta**

100% Cotone  
160 gr/m<sup>2</sup> bianco - 165 gr/m<sup>2</sup> colorato  
Bordo in costina a contrasto  
al collo e alla manica  
Collo in costina 1/1 con lycra



|          |          |          |           |            |
|----------|----------|----------|-----------|------------|
| S-XXL    | 72 Pz    | 12 Pz    |           |            |
| <b>S</b> | <b>M</b> | <b>L</b> | <b>XL</b> | <b>XXL</b> |
| ↔45,5    | 48       | 53       | 58,5      | 63,5       |
| ↓67,5    | 70       | 72,5     | 75        | 77,5       |



**R**  
russell



RJ108B

RJ103M

RJ103F



"organic"  
Certified by Ecocert Greenlife  
210865



LABEL FREE

**AUTHENTIC - ECO**



"organic"  
Certified by Ecocert Greenlife  
210865

MAN

**RJ108M**

NO LABEL



**Authentic Eco Tee maglia girocollo manica corta**

100% Cotone Ring Spun organico  
155 gr/m<sup>2</sup> bianco - 160 gr/m<sup>2</sup> colorato  
Taglio attillato moderno - Cuciture laterali

|                   |                    |                    |
|-------------------|--------------------|--------------------|
| 30<br>White       | 38<br>Bottle Green | BH<br>Bright Royal |
| 36<br>Black       | 41<br>Burgundy     | CG<br>Convoy Grey  |
| CR<br>Classic Red | FN<br>French Navy  | LX<br>Light Oxford |
| BK ★<br>Stone     | DO ★<br>Dark Olive | AQ ★<br>Aqua       |
|                   | 60 ★<br>Natural    |                    |

Light Oxford: 97%  
Cotone 3% Viscosa

|                                   |         |          |
|-----------------------------------|---------|----------|
| S-XXL                             | 72 Pz   | 12 Pz    |
| Taglia XS e 3XL solo su richiesta |         |          |
| S                                 | M       | L XL XXL |
| ↔ 48                              | 51 54   | 57 60    |
| ↓ 67,5                            | 70 72,5 | 75 77,5  |

WOMAN

**RJ108F**

NO LABEL



**Authentic Eco Tee donna maglia girocollo manica corta**

100% Cotone Ring Spun organico  
155 gr/m<sup>2</sup> bianco - 160 gr/m<sup>2</sup> colorato  
Taglio attillato moderno - Cuciture laterali

|                   |                    |                    |
|-------------------|--------------------|--------------------|
| 30<br>White       | 38<br>Bottle Green | BH<br>Bright Royal |
| 36<br>Black       | 41<br>Burgundy     | CG<br>Convoy Grey  |
| CR<br>Classic Red | FN<br>French Navy  | LX<br>Light Oxford |
| BK ★<br>Stone     | DO ★<br>Dark Olive | AQ ★<br>Aqua       |
|                   | 60 ★<br>Natural    |                    |

Light Oxford: 97%  
Cotone 3% Viscosa

|                                   |           |           |
|-----------------------------------|-----------|-----------|
| XS-XL                             | 72 Pz     | 12 Pz     |
| Taglia XS e 3XL solo su richiesta |           |           |
| XS                                | S         | M L XL    |
| ↔ 39,5                            | 42,5 45,5 | 48,5 51,5 |
| ↓ 61                              | 62,5 65   | 67,5 70   |

**RJ118M**

NEW NO LABEL



**Pure Organic pesante maglia girocollo manica corta**

100% cotone pettinato ring spun organico  
190 gr/m<sup>2</sup>  
Taglio attillato moderno  
Nastro di rinforzo da spalla a spalla  
Label free: piccola etichetta senza logo sul collo  
Girocollo a costina bassa con impuntura singola e lycra® - Cuciture laterali

|             |                   |
|-------------|-------------------|
| 30<br>White | FN<br>French Navy |
| 36<br>Black | CG<br>Convoy Grey |

|        |       |      |
|--------|-------|------|
| XS-3XL | 36 Pz | 6 Pz |
|--------|-------|------|

T-SHIRT MANICA CORTA GIROCOLLO

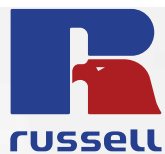

# SLIM - T



RJ155B

MAN

## RJ155M

**Slim-T maglia girocollo manica corta**

100% Cotone Ring Spun

145 gr/m<sup>2</sup>

Struttura tubolare

|              |                 |                    |                    |                   |
|--------------|-----------------|--------------------|--------------------|-------------------|
|              |                 |                    |                    |                   |
| 30<br>White  | 44<br>Orange    | 38<br>Bottle Green | BH<br>Bright Royal | CR<br>Classic Red |
|              |                 |                    |                    |                   |
| 36<br>Black  | 57<br>Fuchsia   | FN<br>French Navy  | CD<br>Candy Pink   | LM<br>Lime        |
|              |                 |                    |                    |                   |
| K2<br>Yellow | 65<br>Turquoise | AL<br>Apple        | CG<br>Convoy Grey  |                   |

| S-XXL                  | 100 Pz | 10 Pz |
|------------------------|--------|-------|
| S M L XL XXL           |        |       |
| ↔ 47 50 53 56 59       |        |       |
| ↓ 67,5 70 72,5 75 77,5 |        |       |

WOMAN

## RJ155F

**Lady Slim-T maglia girocollo manica corta**
100% Cotone Ring Spun - 145 gr/m<sup>2</sup>

Lunghezza maggiorata - Cuciture laterali

|              |                 |                    |                    |                   |
|--------------|-----------------|--------------------|--------------------|-------------------|
|              |                 |                    |                    |                   |
| 30<br>White  | 44<br>Orange    | 38<br>Bottle Green | BH<br>Bright Royal | CR<br>Classic Red |
|              |                 |                    |                    |                   |
| 36<br>Black  | 57<br>Fuchsia   | FN<br>French Navy  | CD<br>Candy Pink   | LM<br>Lime        |
|              |                 |                    |                    |                   |
| K2<br>Yellow | 65<br>Turquoise | AL<br>Apple        | CG<br>Convoy Grey  |                   |

| XS-XL                  | 100 Pz | 10 Pz |
|------------------------|--------|-------|
| XS S M L XL            |        |       |
| ↔ 40 43 46 49 52       |        |       |
| ↓ 59,5 62 64,5 67 69,5 |        |       |











## RJ165M



NO LABEL

### HD Slim-T maglia girocollo manica corta

65% Poliestere  
35% Cotone pettinato Ring Spun  
155 gr/m<sup>2</sup> bianco - 160 gr/m<sup>2</sup> colorato  
Taglio Slim - Cuciture Laterali

|   |   |   |  |
|---|---|---|--|
|  |  |  |  |
| 30<br>White   | GY<br>Grey Marl   | RM<br>Red Marl  | S7<br>Silver Marl  |
|  |  |  |  |
| 36<br>Black   | M3<br>Blue Marl   | 2P<br>Pink Marl   |  |

|  |       |      |      |    |      |
|--|-------|------|------|----|------|
| XS-XXL   | 36 Pz | 6 Pz |      |    |      |
| XS nei colori:  |       |      |      |    |      |
| XS   | S     | M    | L    | XL | XXL  |
| ↔44  | 47    | 50   | 53   | 56 | 59   |
| ↑66  | 68,5  | 71   | 73,5 | 76 | 78,5 |



RJ165B

RJ166M

RJ167M



## RJ168M



### Henley HD maglia girocollo con bottoni manica corta

65% Poliestere - 35% Cotone pettinato Ring Spun  
155 gr/m<sup>2</sup> bianco - 160 gr/m<sup>2</sup> colorato  
Taglio slim e contemporaneo  
4 Bottoni a contrasto in tinta alla polo con cannocino a contrasto effetto denim  
Parasudore al collo a contrasto effetto denim  
Cuciture laterali  
Etichetta posteriore adesiva rimovibile

|   |   |   |
|---|---|---|
|  |  |  |
| 30<br>White   | GY<br>Grey Marl   | MM<br>Maroon Marl   |
|  |  |   |
| 36<br>Black   | N9<br>Bright Navy Marl  |   |

S-XXL 36 Pz 6 Pz



## RJ165F



### HD Slim-T donna maglia girocollo manica corta

65% Poliestere  
35% Cotone pettinato Ring Spun  
155 gr/m<sup>2</sup> bianco - 160 gr/m<sup>2</sup> colorato  
Cuciture Laterali  
Modello donna lunghezza maggiorata

|   |   |   |  |
|---|---|---|--|
|  |  |  |  |
| 30<br>White   | GY<br>Grey Marl   | RM<br>Red Marl  | S7<br>Silver Marl  |
|  |  |  |  |
| 36<br>Black   | M3<br>Blue Marl   | 2P<br>Pink Marl   |  |

|       |       |      |    |      |
|-------|-------|------|----|------|
| XS-XL | 36 Pz | 6 Pz |    |      |
| XS    | S     | M    | L  | XL   |
| ↔40   | 43    | 46   | 49 | 52   |
| ↑61,5 | 64    | 66,5 | 69 | 71,5 |



RJ166F

RJ167F





## CTU01B



NEW NO LABEL

## # Organic E150 maglia girocollo manica corta

100% Cotone organico OCS pettinato Ring Spun preristretto  
145 gr/m<sup>2</sup>

Nastro parasudore per una finitura pulita - Struttura tubolare  
Etichetta "Hi, I'm Organic" a vista - Cotone organico certificato OCS  
Vestibilità Regular - Senza etichetta al collo  
Etichetta istruzioni a strappo nell'orlo inferiore posteriore

|                |                 |                    |                 |                  |
|----------------|-----------------|--------------------|-----------------|------------------|
| 004 Red        | 137 Mocha       | 309 Magenta Pink   | 457 Blue Fog    | 610 Hether Grey  |
| 005 Black Pure | 205 Yellow Fizz | 351 Radiant Purple | 502 Sage        | 882 Forest Green |
| 006 Navy Blue  | 233 Pure Orange | 370 Burgundy       | 515 Apple Green | 669 Asphalt      |
| 101 Off White  | 306 Soft Rose   | 453 Royal          | 560 Lime        | 001 White        |

**XS-3XL 100 Pz 10 Pz**  
4XL e 5XL su richiesta nei colori: Black Pure, Navy Blue, Heather Grey, Royal, Red, White

Colore Heather Grey: 10% Viscosa

## CTW02B



NEW NO LABEL

## # Organic E150 women maglia girocollo manica corta

100% Cotone organico OCS pettinato Ring Spun preristretto  
145 gr/m<sup>2</sup>

Nastro parasudore per una finitura pulita - Cuciture laterali  
Etichetta "Hi, I'm Organic" a vista  
Cotone organico certificato OCS - Vestibilità Regular  
Senza etichetta al collo  
Etichetta istruzioni a strappo nella cucitura laterale

|                |                 |                    |                 |                  |
|----------------|-----------------|--------------------|-----------------|------------------|
| 004 Red        | 137 Mocha       | 309 Magenta Pink   | 457 Blue Fog    | 610 Hether Grey  |
| 005 Black Pure | 205 Yellow Fizz | 351 Radiant Purple | 502 Sage        | 882 Forest Green |
| 006 Navy Blue  | 233 Pure Orange | 370 Burgundy       | 515 Apple Green | 669 Asphalt      |
| 101 Off White  | 306 Soft Rose   | 453 Royal          | 560 Lime        | 001 White        |

**XS-XXL 100 Pz 10 Pz**  
3XL su richiesta nei colori: Black Pure, Navy Blue, Heather Grey, Royal, Red, White

Colore Heather Grey: 10% Viscosa

# CTU01T



## #E150 maglia girocollo manica corta

100% Cotone Ring Spun - 145 gr/m<sup>2</sup>

Struttura tubolare - regular fit

|                |  |                     |                   |                      |
|----------------|--|---------------------|-------------------|----------------------|
| 001 White      | 008 Cobalt Blue  | 235 Orange          | 440 Turquoise     | 520 Kelly Green      |
| 002 Black      | 120 Sand   | 304 Millennial Pink | 450 Royal Blue    | 540 Bottle Green     |
| 003 Navy       | 150 Bear Brown   | 310 Fuchsia         | 451 Electric Blue | 551 Millennial Khaki |
| 004 Red        | 201 Solar Yellow   | 351 Radial Purple   | 480 Light Navy    | 600 Ash              |
| 005 Black Pure | 210 Gold   | 370 Burgundy        | 510 Pistachio     | 620 Sport Grey       |
| 006 Navy Blue  | 220 Apricot  | 410 Sky Blue        | 511 Orchid Green  | 670 Dark Grey        |
| 007 Fire Red   | Colore Ash: 1% Viscosa<br>Colore Sport Grey: 15% Viscosa |                     |                   |                      |

|                        |        |       |
|------------------------|--------|-------|
| XS-3XL                 | 100 Pz | 10 Pz |
| 3XL nei colori         | ☺      |       |
| XS S M L XL XXL 3XL    |        |       |
| ↔ 45 48 51 54 57 60 63 |        |       |
| ↓ 68 70 72 74 76 78 80 |        |       |



# CTW02T



## #E150 women maglia girocollo manica corta

100% Cotone Ring Spun - 145 gr/m<sup>2</sup>

medium fit

|                |                  |                     |                   |                      |
|----------------|------------------|---------------------|-------------------|----------------------|
| 001 White      | 006 Navy Blue    | 210 Gold            | 370 Burgundy      | 540 Bottle Green     |
| 002 Black      | 007 Fire Red     | 235 Orange          | 441 Atoll         | 551 Millennial Khaki |
| 003 Navy       | 120 Sand         | 304 Millennial Pink | 450 Royal Blue    | 620 Sport Grey       |
| 004 Red        | 150 Bear Brown   | 310 Fuchsia         | 451 Electric Blue | 670 Dark Grey        |
| 005 Black Pure | 201 Solar Yellow | 351 Radial Purple   | 511 Orchid Green  |                      |

Colore Sport Grey 15% Viscosa

|                     |        |       |
|---------------------|--------|-------|
| XS-XXL              | 100 Pz | 10 Pz |
| XXL nei colori      | ☺      |       |
| XS S M L XL XXL     |        |       |
| ↔ 41 44 47 50 53 56 |        |       |
| ↓ 58 60 62 64 66 68 |        |       |



#E190



**CTU03T**



#E190 maglia girocollo  
manica corta

100% Cotone Ring Spun - 185gr/m<sup>2</sup>  
Struttura tubolare - Regular fit

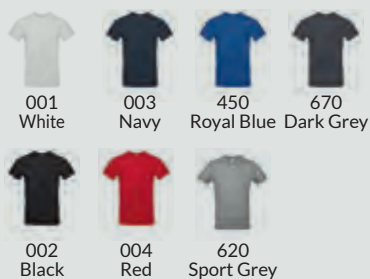

Colore Sport Grey: 15% Viscosa

| S-XXL | 100 Pz | 10 Pz |    |     |
|-------|--------|-------|----|-----|
| S     | M      | L     | XL | XXL |
| ↔48   | 51     | 54    | 57 | 60  |
| ↓70   | 72     | 74    | 76 | 78  |



**CTW04T**



**NEW**

#E190 women Maglia girocollo  
manica corta

100% Cotone Ring Spun  
185 gr/m<sup>2</sup>

Maglia moderna con una linea femminile e dal look contemporaneo  
Cuciture laterali

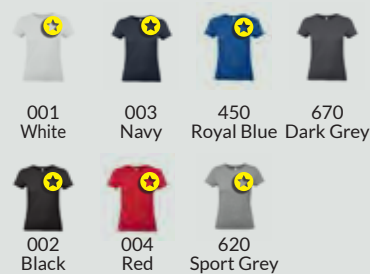

Sport Grey: 15% Viscosa

| XS-3XL         | 100 Pz | 10 Pz |    |    |     |     |
|----------------|--------|-------|----|----|-----|-----|
| 3XL nei colori |        |       |    |    |     |     |
| XS             | S      | M     | L  | XL | XXL | 3XL |
| ↔41            | 44     | 47    | 50 | 53 | 56  | 59  |
| ↓58            | 60     | 62    | 64 | 66 | 68  | 70  |



# INSPIRE - T ORGANIC

## Sensazione al tatto

Le t-shirt CTM042 e CTW043 di B&C sono realizzate in morbido jersey organico pettinato, con una resa al tatto di enorme piacevolezza e un comfort di lunga durata per chi le indossa.

Un effetto al tatto supermorbido e liscio grazie al cotone ring-spun.

Un filato pettinato garantisce un tessuto più fine, liscio, resistente, compatto, uniforme e pulito.

Comodo e piacevole da indossare grazie al sottile filato organico ed alla struttura ad elevata densità della stoffa

## Stampabilità/ Decorazione

Una superficie liscissima e regolare, che consente risultati di stampa vividi e netti.

Sistema "B&C No Label", per un rebranding perfetto.

Tessuto testato e approvato per tutte le tecniche di stampa standard applicabili al cotone

## Tessuti

100% Cotone organico pettinato ring-spun, single jersey. La tua nuova t-shirt in cotone ring-spun spazzolato bio al 100%, con una vestibilità perfetta e un effetto al tatto morbidissimo.

Soluzione "B&C No Label", perfetta per le operazioni di rebranding.

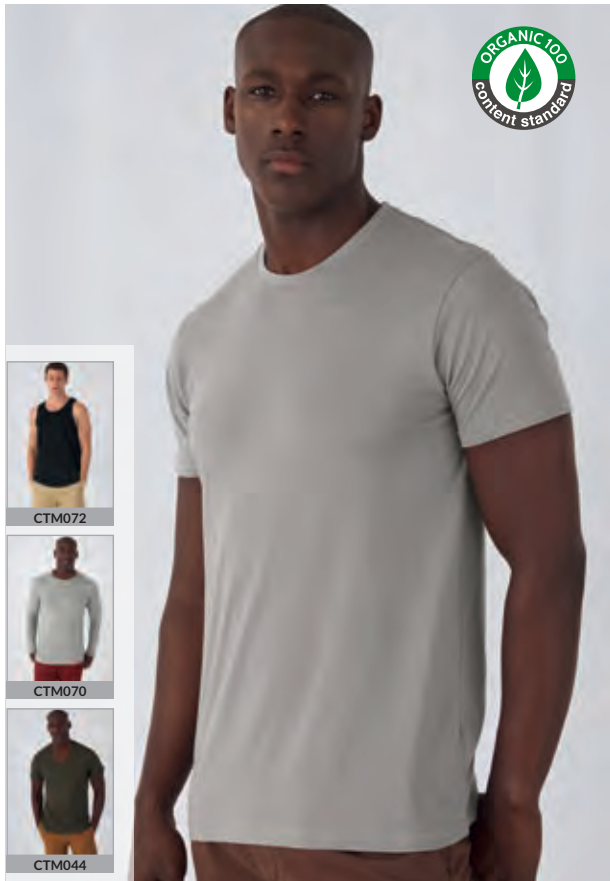

CTM072



CTM070



CTM044

## CTM042



NO LABEL

### INSPIRE T ORGANIC men maglia girocollo manica corta

100% cotone organico pettinato Ring Spun - 140 gr/m<sup>2</sup>  
Tessuto spazzolato morbido e compatto  
Cuciture laterali - Ideale per le collezioni private  
Duo concept



| S-XXL | 50 Pz | 10 Pz    |
|-------|-------|----------|
| S     | M     | L XL XXL |
| ↔47   | 50    | 53 56 59 |
| ↓70   | 72    | 74 76 78 |

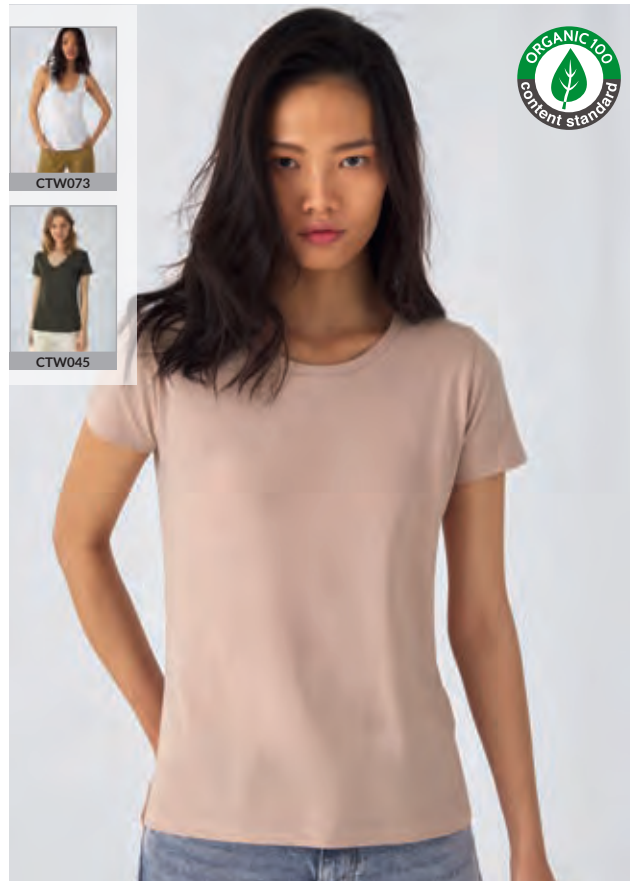

CTW073



CTW045

## CTW043



NO LABEL

### INSPIRE T ORGANIC women maglia scollatura tonda manica corta

100% cotone organico pettinato Ring Spun - 140 gr/m<sup>2</sup>  
Tessuto spazzolato morbido e compatto  
Cuciture laterali - Ideale per le collezioni private  
Duo concept



| XS-XL | 50 Pz | 10 Pz          |
|-------|-------|----------------|
| XS    | S     | M L XL         |
| ↔43,5 | 46,5  | 49,5 52,5 55,5 |
| ↓60   | 62    | 64 66 68       |



# INSPIRE PLUS

MAN

**CTM048**



**INSPIRE ORGANIC PLUS men  
maglia girocollo manica corta**

100% Cotone Organico pettinato Ring Spun  
175 gr/m<sup>2</sup>

Cuciture laterali

Ideale per le collezioni private



001 White 006 Navy Blue 670 Dark Grey



002 Black 620 Sport Grey 552 Urban Khaky 007 Fire Red

Sport Grey: 90% Cotone Organico pettinato Ring Spun  
10% Viscosa

S-3XL 50 Pz 10 Pz

WOMAN

**CTW049**



**INSPIRE ORGANIC PLUS women maglia  
girocollo manica corta**

100% Cotone Organico pettinato Ring Spun  
175 gr/m<sup>2</sup>

Cuciture laterali

Ideale per le collezioni private



001 White 006 Navy Blue 670 Dark Grey



002 Black 620 Sport Grey 552 Urban Khaky 007 Fire Red

Sport Grey: 90% Cotone Organico pettinato Ring Spun  
10% Viscosa

XS-XXL 50 Pz 10 Pz

# INSPIRE SLUB T ORGANIC



**Sensazione al tatto:** Realizzata in morbido jersey organico pettinato, con una resa al tatto di enorme piacevolezza e un comfort di lunga durata. Un filato pettinato garantisce un tessuto più fine, liscio, resistente, compatto, uniforme e pulito. Un effetto al tatto supermorbido e liscio grazie al cotone ring-spun premium.

Comodo e piacevole da indossare grazie al sottile filato organico ed alla struttura ad elevata densità della stoffa

**Stampabilità/Decorazione:** Una superficie liscia e regolare, che consente risultati di stampa vividi e netti. Sistema "B&C No Label", per un rebranding perfetto. Tessuto testato e approvato per tutte le tecniche di stampa standard applicabili al cotone.

## WOMAN

### CTW047



NO LABEL

#### INSPIRE SLUB T organic women maglia scollatura ampia manica corta

100% cotone organico pettinato ring spun  
120 gr/m<sup>2</sup>

Filato slub dal diametro irregolare per un effetto vintage  
Cuciture laterali - Ideale per le collezioni private - Duo Concept



| XS-XL            | 50 Pz | 10 Pz |
|------------------|-------|-------|
| XS S M L XL      |       |       |
| ↔ 41 44 47 50 53 |       |       |
| ↓ 61 63 65 67 69 |       |       |

## MAN

### CTM046



NO LABEL

#### INSPIRE SLUB T organic men maglia girocollo manica corta

100% cotone organico pettinato ring spun  
120 gr/m<sup>2</sup>

Filato slub dal diametro irregolare per un effetto vintage  
Cuciture laterali - Ideale per le collezioni private - Duo Concept



| S-XXL            | 50 Pz | 10 Pz |
|------------------|-------|-------|
| S M L XL XXL     |       |       |
| ↔ 48 51 54 57 60 |       |       |
| ↓ 70 72 74 76 78 |       |       |



TRI BLEND  
TESSUTO  
EFFETTO SETA



**CTW056**



NO LABEL



**TRIBLEND women**  
**maglia scollatura ampia manica corta**

50% Poliestere - 25% Cotone  
25% Viscosa - 130 gr/m<sup>2</sup>

Tessuto triblend con effetto seta, morbido traspirante resistente e antipiega  
Cuciture laterali - Duo Concept - Ideale per le collezioni private

|              |             |                           |                           |
|--------------|-------------|---------------------------|---------------------------|
|              |             |                           |                           |
| 001<br>White | 003<br>Navy | 611<br>Heather Navy       | 613<br>Heather Light Grey |
|              |             |                           |                           |
| 002<br>Black | 004<br>Red  | 612<br>Heather Royal Blue | 614<br>Heather Dark Grey  |

| XS-XL            | 50 Pz | 10 Pz |
|------------------|-------|-------|
| XS S M L XL      |       |       |
| ↔ 42 45 48 51 54 |       |       |
| ↑ 62 64 66 68 70 |       |       |

**CTM055**



NO LABEL



**TRIBLEND men**  
**maglia girocollo manica corta**

50% Poliestere - 25% Cotone  
25% Viscosa - 130 gr/m<sup>2</sup>

Tessuto triblend con effetto seta morbido traspirante resistente e antipiega  
Cuciture laterali - Duo Concept - Ideale per le collezioni private

|              |             |                           |                           |
|--------------|-------------|---------------------------|---------------------------|
|              |             |                           |                           |
| 001<br>White | 003<br>Navy | 611<br>Heather Navy       | 613<br>Heather Light Grey |
|              |             |                           |                           |
| 002<br>Black | 004<br>Red  | 612<br>Heather Royal Blue | 614<br>Heather Dark Grey  |

| S-XXL            | 50 Pz | 10 Pz |
|------------------|-------|-------|
| S M L XL XXL     |       |       |
| ↔ 47 50 53 56 59 |       |       |
| ↑ 70 72 74 76 78 |       |       |

WOMAN

CTW063



MEDIUM FIT NO LABEL

**SUBLIMATION women**  
**maglia scollatura ampia manica corta**

100% poliestere - 140 gr/m<sup>2</sup>  
Tessuto jersey di poliestere "effetto cotone",  
Elevata resistenza, flessibilità e senza pieghe  
grazie al poliestere - Cuciture laterali  
Duo Concept



|   | XS-XL | 50 Pz | 10 Pz |    |      |
|---|-------|-------|-------|----|------|
|   | XS    | S     | M     | L  | XL   |
| ↔ | 38    | 41    | 44    | 47 | 50   |
| ↓ | 64,5  | 66    | 67,5  | 69 | 70,5 |

MAN

CTM062



MEDIUM FIT NO LABEL

**SUBLIMATION men**  
**maglia girocollo manica corta**

100% poliestere - 140 gr/m<sup>2</sup>  
Tessuto jersey di poliestere "effetto cotone",  
Elevata resistenza, flessibilità e senza pieghe  
grazie al poliestere - Cuciture laterali  
Duo Concept



|   | S-XXL | 50 Pz | 10 Pz |    |     |
|---|-------|-------|-------|----|-----|
|   | S     | M     | L     | XL | XXL |
| ↔ | 48    | 51    | 54    | 57 | 60  |
| ↓ | 70    | 72    | 74    | 76 | 78  |



SUBLIMATION  
COTTON TOUCH



T-SHIRT MANICA CORTA GIROCOLLO

**Stampabilità/Decorazione:**

Il supporto ideale per la sublimazione e tutte le altre tecniche di stampa più comuni.

Una superficie liscissima e regolare, che consente risultati di stampa vividi e netti.

Sistema "B&C No Label", per un rebranding perfetto. Tessuto testato e approvato per tutte le tecniche di stampa standard. 100% poliestere "effetto cotone", jersey singolo.

La tua nuova t-shirt preferita per sublimazione in poliestere al 100%, con una vestibilità perfetta e un effetto al tatto morbidissimo.



*Vintage*  
T • WASH



MAN

VTM100



NO LABEL



**T-Wash maglia vintage girocollo manica corta**

100% Cotone Ring Spun 34/1 - 140 gr/m<sup>2</sup>  
Tintura e lavaggio effettuato a capo finito  
Senza etichetta al collo ed etichetta istruzioni interna  
Ideale per il Private Label

AV  
AvionGG  
Gucci GreenOW  
Off WhiteBG  
BurgundyGY  
GreyRD  
RedCK  
Castel RockNY  
Navy

|       |       |      |    |     |
|-------|-------|------|----|-----|
| S-XXL | 48 Pz | 6 Pz |    |     |
| S     | M     | L    | XL | XXL |
| ↔49   | 51    | 53   | 55 | 57  |
| ↓66   | 68    | 70   | 72 | 74  |

WOMAN

VTM110



NO LABEL



**T-Wash maglia donna vintage scollatura ampia manica corta intera**

100% Cotone Ring Spun 34/1 - 140 gr/m<sup>2</sup>  
Tintura e lavaggio effettuato a capo finito  
Senza etichetta al collo ed etichetta istruzioni interna  
Ideale per il Private Label

BK  
BlackGG  
Gucci GreenOW  
Off WhiteCK  
Castel RockNY  
Navy

|     |       |      |
|-----|-------|------|
| S-M | 48 Pz | 6 Pz |
| S   | M     |      |
| ↔42 | 43,5  |      |
| ↓65 | 66    |      |



B&C  
COLLECTION

PLUG IN

MAN

CTMD70



**Plug In men - maglia girocollo manica corta**

100% Cotone Ring Spun Single Jersey  
145 gr/m<sup>2</sup> -Tintura a freddo per un effetto moda (tintura a pigmento)  
Colletto stesso tessuto  
Nastro parasudore  
Cuciture laterali a giro

850  
Blue Clash853  
Rusty Clash854  
Grey Clash

|  |       |      |    |     |
|--|-------|------|----|-----|
| S-XXL  | 25 Pz | 5 Pz |    |     |
| <i>Lunghezza presa dal colletto posteriore</i> |       |      |    |     |
| S  | M     | L    | XL | XXL |
| ↔47  | 50    | 53   | 56 | 59  |
| ↓66  | 68    | 70   | 72 | 74  |

WOMAN

CTWD71



**Plug In women maglia girocollo manica corta**

100% Cotone Ring Spun Single Jersey 145 gr/m<sup>2</sup>  
Tintura a freddo per un effetto moda (tintura a pigmento)  
Colletto stesso tessuto  
Nastro parasudore

850  
Blue Clash853  
Rusty Clash854  
Grey Clash

|  |       |      |      |      |
|--|-------|------|------|------|
| XS-XL  | 25 Pz | 5 Pz |      |      |
| <i>Lunghezza presa dal colletto posteriore</i> |       |      |      |      |
| XS   | S     | M    | L    | XL   |
| ↔38  | 41    | 44   | 47   | 50   |
| ↓54,5  | 56,5  | 58,5 | 60,5 | 62,5 |

Orlo delle maniche risvoltato e fissato con cuciture a barra che rafforzano la percezione dell'effetto cromatico. Orlo inferiore con cucitura a sottopunto. Percezione dell'effetto cromatico rafforzata dalle cuciture laterali (a giro solo maglia uomo) e sulle cuciture del colletto, orlo maniche, orlo inferiore. Le caratteristiche dei trattamenti rendono ciascun indumento unico e originale. Eventuali variazioni sono da considerarsi indice di qualità.



**Stedman**<sup>®</sup>  
collection

ST2000

## CLASSIC-T UNISEX

ORA DISPONIBILE IN  
2XS-5XL!

25  
COLOURS



### Un modello straordinario sia per lui, che per lei.

Capi che soddisfano le esigenze di tutti, senza limitare - al contrario, che vanno oltre una visione unidimensionale. Come testimoniano tendenze di moda come «boyfriend style» e tagli casual oversize, la richiesta di abbigliamento non concentrato sul genere è più forte che mai. Siamo entusiasti della nostra offerta di moda «gender neutral», in ampliamento nel 2020.



**ST2200**  
for kids  
3XS-XL





**Stedman**<sup>®</sup>  
collection

# Linea Classic - T

T-SHIRT MANICA CORTA GIROCOLLO

## Linea Classic -T Unisex



### ST2000



#### Classic-T Unisex maglia girocollo manica corta

100% Cotone Ring Spun  
150 gr/m<sup>2</sup> bianco - 155 gr/m<sup>2</sup> colorato  
Struttura tubolare



Colore Grey Heather: 15% viscosa

|                     |       |       |    |    |    |    |    |    |    |
|---------------------|-------|-------|----|----|----|----|----|----|----|
| XXS-XS              | 48 Pz | 12 Pz |    |    |    |    |    |    |    |
| S-XXL               | 96 Pz | 12 Pz |    |    |    |    |    |    |    |
| 3XL-5XL             | 24 Pz | 12 Pz |    |    |    |    |    |    |    |
| 4XL- 5XL nei colori |       |       |    |    |    |    |    |    |    |
| ←                   | 43    | 46    | 50 | 53 | 56 | 59 | 62 | 65 | 68 |
| ↓                   | 66    | 68    | 69 | 71 | 73 | 75 | 77 | 79 | 82 |

# Cotone Ring Spun

## Linea Classic - T

### Linea Classic - T ST2600

#### Fitted



Classic-T Fitted maglia donna girocollo manica corta

100% Cotone Ring Spun  
150 gr/m<sup>2</sup> bianco - 155 gr/m<sup>2</sup> colorato  
Cuciture laterali  
Colore Grey Heather: 15% viscosa



|   |      |       |       |    |    |     |
|---|------|-------|-------|----|----|-----|
|   | XS   | 48 Pz | 12 Pz |    |    |     |
|   | S-XL | 96 Pz | 12 Pz |    |    |     |
|   | XXL  | 24 Pz | 12 Pz |    |    |     |
|   | XS   | S     | M     | L  | XL | XXL |
| ↔ | 41   | 44    | 47    | 50 | 54 | 58  |
| ↑ | 59   | 61    | 63    | 65 | 67 | 68  |

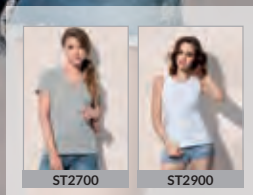

### ST2010



Classic Fitted maglia girocollo manica corta

100% Cotone Ring Spun  
155 gr/m<sup>2</sup> - Struttura tubolare

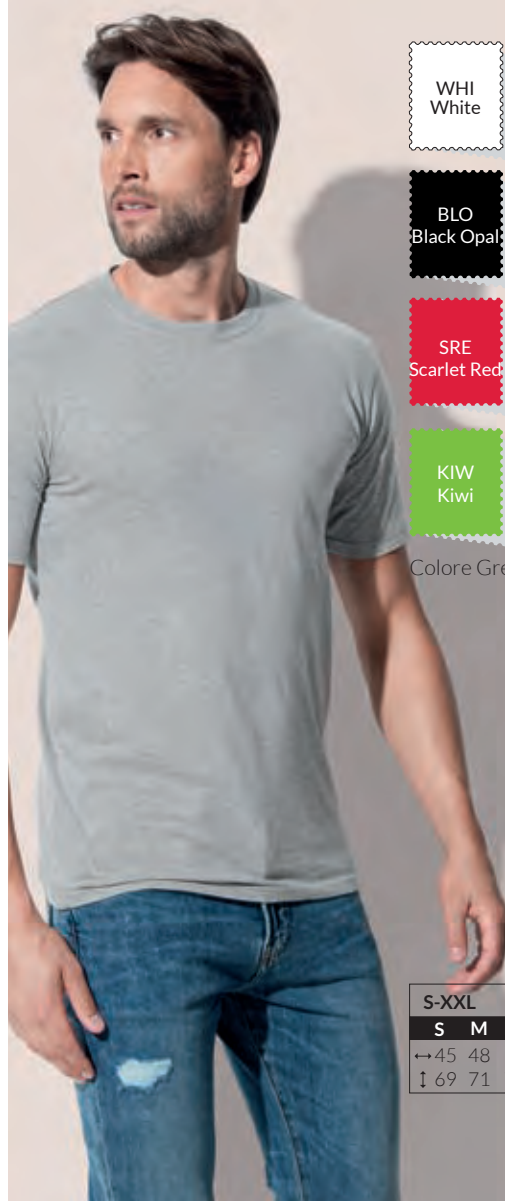

Colore Grey Heather: 15% viscosa

|   |       |       |       |    |     |
|---|-------|-------|-------|----|-----|
|   | S-XXL | 96 Pz | 12 Pz |    |     |
|   | S     | M     | L     | XL | XXL |
| ↔ | 45    | 48    | 51    | 54 | 57  |
| ↑ | 69    | 71    | 73    | 75 | 76  |



## ST2620



### Classic organic donna maglia girocollo manica corta

100% cotone filato ad anelli  
Certificato OCS - 145 gr/m<sup>2</sup>  
Nastro di rinforzo da spalla a spalla,  
Cuciture laterali  
Etichetta della taglia e  
manutenzione nel collo

|                   |                  |             |
|-------------------|------------------|-------------|
|                   |                  |             |
| WHI<br>White      | RGY<br>Real Grey | KIW<br>Kiwi |
|                   |                  |             |
| BLO<br>Black Opal | NAV<br>Navy Blue |             |

|                  |       |       |
|------------------|-------|-------|
| XS-XL            | 48 Pz | 12 Pz |
| XS S M L XL      |       |       |
| ↔ 41 44 47 50 54 |       |       |
| ↓ 59 61 63 65 67 |       |       |



## ST2100



### Comfort -T 185 maglia girocollo manica corta

100% Cotone Ring Spun  
180 gr/m<sup>2</sup> bianco - 185 gr/m<sup>2</sup> colorato

|                    |                     |                  |
|--------------------|---------------------|------------------|
|                    |                     |                  |
| WHI<br>White       | ORA<br>Orange       | NAV<br>Navy Blue |
|                    |                     |                  |
| BLO<br>Black Opal  | LBL<br>Light Blue   | YEL<br>Yellow    |
|                    |                     |                  |
| SRE<br>Scarlet Red | BRR<br>Bright Royal | RGY<br>Real Grey |

|                     |       |       |
|---------------------|-------|-------|
| S-XXL               | 96 Pz | 12 Pz |
| 3XL                 | 24 Pz | 12 Pz |
| S M L XL XXL 3XL    |       |       |
| ↔ 50 53 56 59 62 64 |       |       |
| ↓ 69 71 73 75 77 80 |       |       |



## ST2020



### Classic organic maglia girocollo manica corta

100% cotone filato ad anelli  
Certificato OCS  
Modello tubolare 145 gr/m<sup>2</sup>  
Nastro di rinforzo da spalla a spalla  
Etichetta della taglia e manutenzione  
nel collo

|                   |                     |                  |
|-------------------|---------------------|------------------|
|                   |                     |                  |
| WHI<br>White      | KIW<br>Kiwi         | NAV<br>Navy Blue |
|                   |                     |                  |
| BLO<br>Black Opal | BRR<br>Bright Royal | RGY<br>Real Grey |

|                    |
|--------------------|
|                    |
| SRE<br>Scarlet Red |

|                  |       |       |
|------------------|-------|-------|
| S-XXL            | 48 Pz | 12 Pz |
| S M L XL XXL     |       |       |
| ↔ 50 53 56 59 62 |       |       |
| ↓ 69 71 73 75 77 |       |       |



ST2220



## HN1000

NO  
LABEL



### Nano maglia girocollo manica corta

100% cotone Ring Spun - 135 gr/m<sup>2</sup>  
Struttura tubolare

|              |                   |
|--------------|-------------------|
|              |                   |
| WHI<br>White | BLO<br>Black Opal |

| S-XXL | 120 Pz | 12 Pz |    |     |
|-------|--------|-------|----|-----|
| S     | M      | L     | XL | XXL |
| ↔ 50  | 53     | 56    | 59 | 62  |
| ↓ 69  | 72     | 74    | 76 | 78  |

## HN1100

NO  
LABEL



### Nano women maglia scollatura tonda manica corta

100% cotone Ring Spun - 135 gr/m<sup>2</sup>  
Cuciture laterali per un taglio femminile

|              |                   |
|--------------|-------------------|
|              |                   |
| WHI<br>White | BLO<br>Black Opal |

| S-XL | 60 Pz | 12 Pz |    |
|------|-------|-------|----|
| S    | M     | L     | XL |
| ↔ 45 | 48    | 51    | 55 |
| ↓ 65 | 67    | 69.5  | 72 |

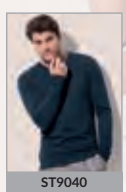

ST9040

## ST9120



MEDIUM FIT

NO LABEL

### Star Megan donna maglia scollatura tonda manica corta

100% Cotone pettinato Ring Spun  
145 gr/m<sup>2</sup>  
Lunghezza maggiorata  
Cuciture laterali  
Bordino di rinforzo al collo in colore a contrasto  
Collo e bordo manica in costina sottile

|                    |                     |                    |
|--------------------|---------------------|--------------------|
| WHI<br>White       | CSR<br>Crimson Red  | MAB<br>Marina BLue |
| BLO<br>Black Opal  | CUP<br>Cupcake Pink | PUM<br>Pumpkin     |
| CRW<br>Cream White | GYH<br>Grey Heather |                    |

Colore Grey Heather: 15% viscosa

| S-XL          | 24 Pz | 12 Pz |
|---------------|-------|-------|
| S M L XL      |       |       |
| ↔ 44 47 50 54 |       |       |
| ↓ 64 66 68 68 |       |       |



ST9020

## ST9020



MEDIUM FIT

NO LABEL

### Star Morgan maglia aderente girocollo manica corta

100% Cotone Ring Spun - 160 gr/m<sup>2</sup>  
Girocollo con bordo a costine orlato  
Cuciture laterali

|                    |                       |                   |
|--------------------|-----------------------|-------------------|
| BLO<br>Black Opal  | GFL<br>Green Flash    | PUM<br>Pumpkin    |
| CRW<br>Cream White | MAB<br>Marina BLue    | SLG<br>Slate Grey |
| CSR<br>Crimson Red | MIL<br>Military Green | WHI<br>White      |

| S-XXL            | 24 Pz | 12 Pz |
|------------------|-------|-------|
| XXL nei colori 🟡 |       |       |
| S M L XL XXL     |       |       |
| ↔ 45 48 51 54 57 |       |       |
| ↓ 69 71 73 75 76 |       |       |

## ST9000



NO LABEL

### Star Ben maglia girocollo manica corta

100% Cotone Ring Spun  
160 gr/m<sup>2</sup>  
Girocollo con bordo a costine orlato  
Cuciture laterali - Regular fit

|                     |                     |                       |
|---------------------|---------------------|-----------------------|
| BLO<br>Black Opal   | GYH<br>Grey Heather | MIL<br>Military Green |
| CSR<br>Crimson Red  | GFL<br>Green Flash  | PUM<br>Pumpkin        |
| CRW<br>Cream White  | HWB<br>Hawaii Blue  | SLG<br>Slate Grey     |
| DYY<br>Daisy Yellow | KIB<br>King BLue    | WHI<br>White          |
| DLC<br>Deep Lilac   | MAB<br>Marina BLue  |                       |

Colore Grey Heather: 15% viscosa

| S-XXL            | 24 Pz | 12 Pz |
|------------------|-------|-------|
| S M L XL XXL     |       |       |
| ↔ 49 52 55 58 61 |       |       |
| ↓ 69 71 73 75 76 |       |       |



ST9210



ST9370



MAN

ST9200

NO LABEL



Star James organic  
maglia girocollo manica corta

100% Cotone pettinato Organico Certificato - 155 gr/m<sup>2</sup>  
Regular fit - Cuciture laterali - Cucitura rinforzata sulla spalla  
Nastro di rinforzo da spalla a spalla  
Girocollo con bordo a costine orlato con elastane  
Piccola etichetta delle taglie sul collo  
Etichetta di manutenzione nella cucitura laterale

|                   |                     |                      |
|-------------------|---------------------|----------------------|
| WHI<br>White      | FRO<br>Frosted Blue | INY<br>Indian Yellow |
| BLO<br>Black Opal | WWI<br>Winter White | EGR<br>Earth Green   |
| PER<br>Pepper Red | PAB<br>Pacific Blue |                      |

| S-XXL            | 24 Pz | 6 Pz |
|------------------|-------|------|
| S M L XL XXL     |       |      |
| ↔ 48 51 54 57 60 |       |      |
| ↑ 69 71 73 75 76 |       |      |

WOMAN

ST9300

NO LABEL



Star Janet organic donna  
maglia scollatura tonda manica corta

100% Cotone pettinato Organico Certificato  
155 gr/m<sup>2</sup> - Regular fit  
Cuciture laterali Cucitura rinforzata sulla spalla  
Nastro di rinforzo da spalla a spalla  
Girocollo con bordo a costine orlato con elastane  
Piccola etichetta delle taglie sul collo  
Etichetta di manutenzione nella cucitura laterale  
Collo moderno e largo

|                   |                        |                      |
|-------------------|------------------------|----------------------|
| WHI<br>White      | LAP<br>Lavander Purple | INY<br>Indian Yellow |
| BLO<br>Black Opal | WWI<br>Winter White    | EGR<br>Earth Green   |
| PER<br>Pepper Red |                        |                      |

| S-XL          | 24 Pz | 6 Pz |
|---------------|-------|------|
| S M L XL      |       |      |
| ↔ 45 48 51 55 |       |      |
| ↑ 65 67 69 71 |       |      |





Stedman  
collection

## Slub



ST9410

## ST9400



NO  
LABEL

### Star Shawn slub maglia girocollo manica corta

100% Cotone Ring Spun  
140 gr/m<sup>2</sup>  
Cuciture laterali - Collo con bordo  
Lavabile a 40° - Regular fit  
Punti a mano sulla manica e sull'orlo vita  
Piccola etichetta delle taglie sul collo  
Etichetta di manutenzione nella cucitura laterale

|                   |                    |                     |                   |
|-------------------|--------------------|---------------------|-------------------|
|                   |                    |                     |                   |
| WHI<br>White      | TUB<br>True Blue   | BAH<br>Bahama Green | SLG<br>Slate Grey |
|                   |                    |                     |                   |
| BLO<br>Black Opal | CSR<br>Crimson Red | PBL<br>Powder Blue  |                   |

|       |       |       |
|-------|-------|-------|
| S-XXL | 24 Pz | 12 Pz |
| S     | M     | L     |
| XL    | XXL   |       |
| ↔ 49  | 52    | 55    |
| 58    | 61    |       |
| ↓ 70  | 72    | 74    |
| 76    | 76.5  |       |

## Slub Oversize



## ST9450



OVERFIT  
NO  
LABEL

### Star Shawn slub maglia oversize girocollo manica corta con taschino

100% Cotone Ring Spun 140 gr/m<sup>2</sup>  
Filato slub per un look testurizzato Ampio scollo  
con bordo non rifinito - Collo in costina sottile  
Cuciture laterali - Taschino anteriore  
Etichetta istruzioni interna e solo l'etichetta  
taglia al collo - Lavabile a 40°

|                   |                    |                     |
|-------------------|--------------------|---------------------|
|                   |                    |                     |
| WHI<br>White      | PGY<br>Powder Grey | PGN<br>Powder Green |
|                   |                    |                     |
| BLO<br>Black Opal | PBL<br>Powder Blue | PRO<br>Powder Rose  |

|        |       |       |
|--------|-------|-------|
| S-XXL  | 24 Pz | 12 Pz |
| S      | M     | L     |
| XL     | XXL   |       |
| ↔ 52,5 | 55,5  | 58,5  |
| 61     | 64    |       |
| ↓ 73   | 75    | 77    |
| 79     | 80    |       |

## Slub Henley

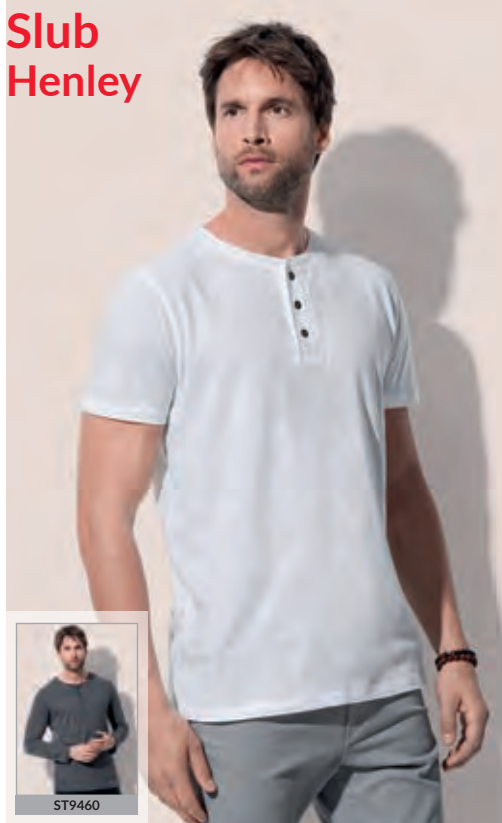

ST9460

## ST9430



NO  
LABEL

### Star Shawn Henley slub maglia manica corta

100% cotone ring spun filato slub  
140 gr/m<sup>2</sup>  
Collo in costina - Cuciture laterali  
Chiusura collo a 3 bottoni in metallo (nickel free)  
Coperture zig zag sulle cuciture  
Etichetta istruzioni interna e solo etichetta taglia al collo

|              |                   |                   |
|--------------|-------------------|-------------------|
|              |                   |                   |
| WHI<br>White | BLO<br>Black Opal | SLG<br>Slate Grey |

|        |       |       |
|--------|-------|-------|
| S-XXL  | 24 Pz | 12 Pz |
| S      | M     | L     |
| XL     | XXL   |       |
| ↔ 51   | 54    | 57    |
| 60     | 63    |       |
| ↓ 72,5 | 74,5  | 77    |
| 79     | 81,5  |       |



## Slub



ST9510

### ST9500



NO LABEL

#### Star Sharon slub donna maglia scollatura tonda manica corta

100% Cotone Ring Spun 140 gr/m<sup>2</sup>  
Cuciture laterali - Lavabile a 40° - Regular fit  
Nastro di rinforzo da spalla a spalla  
Cucitura rinforzata sulla spalla  
Collo moderno e largo - Collo a costina sottile  
Punti a mano sulla manica e sull'orlo vita  
Piccola etichetta delle taglie sul collo  
Etichetta di manutenzione nella cucitura laterale

|              |                  |                    |
|--------------|------------------|--------------------|
|              |                  |                    |
| WHI<br>White | TUB<br>True Blue | BAH<br>BahamaGreen |

|                   |                    |
|-------------------|--------------------|
|                   |                    |
| BLO<br>Black Opal | CSR<br>Crimson Red |

|                       |       |       |
|-----------------------|-------|-------|
| S-XL                  | 24 Pz | 12 Pz |
| S M L XL              |       |       |
| ↔ 45,5 48,5 51,5 55,5 |       |       |
| ↓ 66,5 68,5 70,5 72,5 |       |       |

## Slub Oversize



## Slub Henley

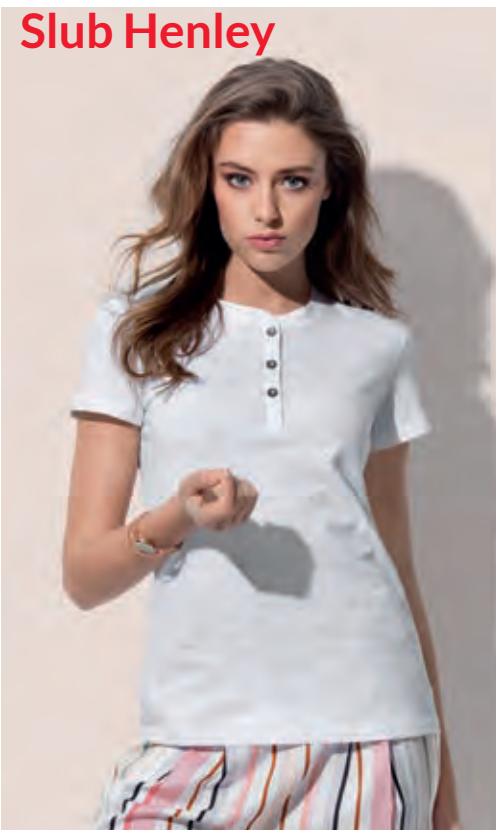

### ST9530



NO LABEL

#### Sharon henley slub maglia donna manica corta

100% cotone ring spun filato slub  
140 gr/m<sup>2</sup>  
Regular Fit - Collo in costina - Cuciture laterali  
Chiusura collo a 3 bottoni in metallo (nickel free)  
Coperture zig zag sulle cuciture  
Etichetta istruzioni interna e solo etichetta taglia al collo  
Moderna abbottonatura sottile, nastro di rinforzo

|              |                   |
|--------------|-------------------|
|              |                   |
| WHI<br>White | BLO<br>Black Opal |

|                       |       |       |
|-----------------------|-------|-------|
| S-XL                  | 24 Pz | 12 Pz |
| S M L XL              |       |       |
| ↔ 45,5 48,5 51,5 55,5 |       |       |
| ↓ 63,5 65,5 67,5 69,5 |       |       |

### ST9550



OVER FIT NO LABEL

#### Star donna Sharon slub maglia oversize girocollo manica corta

100% Cotone Ring Spun 140 gr/m<sup>2</sup>  
Filato slub per un look testurizzato  
Moderno scollo ampio con bordo non rifinito  
Collo a costina sottile  
Orlo arrotondato con bordo non rifinito  
Etichetta istruzioni interna  
e solo l'etichetta taglia al collo  
Cuciture laterali - Lavabile a 40°

|              |                    |                    |
|--------------|--------------------|--------------------|
|              |                    |                    |
| WHI<br>White | PGY<br>Powder Grey | PGN<br>PowderGreen |

|                   |                    |                    |
|-------------------|--------------------|--------------------|
|                   |                    |                    |
| BLO<br>Black Opal | PBL<br>Powder Blue | PRO<br>Powder Rose |

|               |       |       |
|---------------|-------|-------|
| S-XL          | 24 Pz | 12 Pz |
| S M L XL      |       |       |
| ↔ 50 53 56 60 |       |       |
| ↓ 70 72 74 77 |       |       |

Stedman<sup>®</sup>  
collection

## ST9600



MEDIUM FIT



NO LABEL

## Star Clive maglia Full-Feeder girocollo manica corta

95% Cotone pettinato Ring-Spun  
5% elasthan - 170 gr/m<sup>2</sup>  
Collo in costina sottile - Cuciture laterali  
Bordino di rinforzo al collo in colore a contrasto: Maglia SLG bordino BLO -  
Maglia BLO, GYH, WHI, MAB, KIB bordino SLG

|                       |                    |                    |
|-----------------------|--------------------|--------------------|
| WHI<br>White          | SAL<br>Salmon      | PGY<br>Powder Grey |
| BLO<br>Black Opal     | PBL<br>Powder Blue | MAB<br>Marina Blue |
| DCH<br>Dark Chocolate | SLG<br>Slate Grey  | SGY<br>Soft Grey   |
| BOD<br>Bordeaux       | DMB<br>Denim Blue  | KIB<br>King Blue   |
| GYH<br>Grey Heather   |                    |                    |

Grey Heather: 82% Cotone 14% viscosa 4% Elastan



|                |       |       |    |     |
|----------------|-------|-------|----|-----|
| S-XXL          | 24 Pz | 12 Pz |    |     |
| XXL nei colori |       |       |    |     |
| S              | M     | L     | XL | XXL |
| ↔ 46           | 49    | 52    | 56 | 60  |
| ↓ 69           | 71    | 73    | 75 | 76  |

## ST9700



NO LABEL

## Star Claire donna maglia Full-Feeder scollatura tonda manica corta

95% Cotone pettinato Ring-Spun  
5% elasthan - 170 gr/m<sup>2</sup>  
Collo in costina sottile - Cuciture laterali  
*Bordino di rinforzo al collo in colore a contrasto:*  
Maglia CUP bordino MAB  
Maglia BLO, GYH, WHI, MAB, bordino CUP

|                       |                     |                     |
|-----------------------|---------------------|---------------------|
| WHI<br>White          | GYH<br>Grey Heather | PGY<br>Powder Grey  |
| BLO<br>Black Opal     | SAL<br>Salmon       | MAB<br>Marina Blue  |
| DCH<br>Dark Chocolate | PBL<br>Powder Blue  | SGY<br>Soft Grey    |
| BOD<br>Bordeaux       | DMB<br>Denim Blue   | CUP<br>Cupcake Pink |

Grey Heather: 82% Cotone 14% viscosa 4% Elastan

|      |       |       |    |
|------|-------|-------|----|
| S-XL | 24 Pz | 12 Pz |    |
| S    | M     | L     | XL |
| ↔ 42 | 45    | 48    | 52 |
| ↓ 62 | 63    | 64,5  | 65 |

## TECNOLOGIA FULL-FEEDER



— filo di cotone  
— filo di elasthan

Rende possibile una distribuzione regolare di elasthan su tutta la superficie del materiale. In ogni fila di tessitura viene utilizzato un filo di elasthan molto sottile (rosso) insieme al filo di cotone (grigio). In questo modo si crea un materiale molto morbido e flessibile, che non solo è confortevole ma, grazie alla sua superficie liscia, anche facile da stampare.



## ST9630



NO LABEL

## Relax maglia Full-Feeder girocollo manica corta

95% Cotone pettinato Ring-Spun  
5% elasthan - 170 gr/m<sup>2</sup>

|                     |                    |
|---------------------|--------------------|
| WHI<br>White        | BLO<br>Black Opal  |
| GYH<br>Grey Heather | SRE<br>Scarlet Red |

Grey Heather: 82% Cotone 14% viscosa 4% Elastan

|       |       |       |    |     |
|-------|-------|-------|----|-----|
| S-XXL | 24 Pz | 12 Pz |    |     |
| S     | M     | L     | XL | XXL |
| ↔ 48  | 51    | 54    | 58 | 62  |
| ↓ 69  | 71    | 73    | 75 | 76  |



## ST9730



NO LABEL

## Relax donna maglia Full-Feeder girocollo manica corta

95% Cotone pettinato Ring-Spun  
5% elasthan - 170 gr/m<sup>2</sup>

|                     |                     |
|---------------------|---------------------|
| WHI<br>White        | BLO<br>Black Opal   |
| GYH<br>Grey Heather | BRR<br>Bright Royal |

Grey Heather: 82% Cotone 14% viscosa 4% Elastan

|       |       |       |    |      |
|-------|-------|-------|----|------|
| XS-XL | 24 Pz | 12 Pz |    |      |
| XS    | S     | M     | L  | XL   |
| ↔ 39  | 42    | 45    | 48 | 52   |
| ↓ 61  | 62    | 62    | 63 | 63,5 |

**ST9100**NO  
LABEL**Finest Cotton**  
maglia girocollo rolled  
manica corta100% cotone pettinato ring spun  
105 gr/m<sup>2</sup>  
Bordino collo in tessuto arrotolato  
Cuciture laterali  
Etichetta istruzioni interna e solo  
etichetta taglia al colloWHI  
WhiteMAB  
Marina BlueBLO  
Black OpalSLG  
Slate GreyCSR  
Crimson Red

| S-XL                  | 24 Pz | 12 Pz |
|-----------------------|-------|-------|
| S M L XL              |       |       |
| ↔ 48,5 51,5 54,5 57,5 |       |       |
| ↑ 71 73 75 77         |       |       |

**ST9110**NO  
LABEL**Finest Cotton donna**  
maglia scollatura ampia rolled  
manica corta100% cotone pettinato ring spun  
105 gr/m<sup>2</sup>  
Bordino collo in tessuto arrotolato  
Cuciture laterali  
Etichetta istruzioni interna e solo etichetta  
taglia al colloWHI  
WhiteMAB  
Marina BlueBLO  
Black OpalSLG  
Slate GreyCSR  
Crimson Red

| S-XL                  | 24 Pz | 12 Pz |
|-----------------------|-------|-------|
| S M L XL              |       |       |
| ↔ 43,5 46,5 49,5 53,5 |       |       |
| ↑ 66,5 69 71 71       |       |       |

**ST9850**OVER FIT  
NO  
LABEL**Star David melange**  
maglia oversize girocollo  
manica corta65% Poliestere 35% Viscosa - 140 gr/m<sup>2</sup>  
Tessuto mélange - Ampio scollo  
Materiale estremamente morbido,  
leggero e setato con viscosa  
Collo con bordo non rifinito e  
con un nastro stretto cucito  
nello stesso tessuto del capo  
Etichetta istruzioni interna  
e solo l'etichetta taglia al collo  
Cuciture laterali - Lavabile a 30°VBL  
Vintage BlueVGR  
Vintage GreyVBR  
Vintage BrownVRO  
Vintage Rose

| S-XXL                  | 24 Pz | 12 Pz |
|------------------------|-------|-------|
| S M L XL XXL           |       |       |
| ↔ 52,5 55,5 58,5 61 64 |       |       |
| ↑ 73 75 77 79 80       |       |       |

**ST9950**OVER FIT  
NO  
LABEL**Star donna Daisy melange**  
maglia oversize  
scollatura tonda manica corta65% Poliestere 35% Viscosa  
140 gr/m<sup>2</sup> - Tessuto mélange  
Cuciture laterali - Lavabile a 30°  
Materiale estremamente morbido,  
leggero e setato con viscosa  
Collo moderno e largo con bordo non  
rifinito e con un nastro stretto cucito  
nello stesso tessuto del capo  
Etichetta istruzioni interna  
e solo l'etichetta taglia al colloVBL  
Vintage BlueVGR  
Vintage GreyVBR  
Vintage BrownVRO  
Vintage Rose

| S-XL          | 24 Pz | 12 Pz |
|---------------|-------|-------|
| S M L XL      |       |       |
| ↔ 50 53 56 60 |       |       |
| ↑ 70 72 74 77 |       |       |

**Keya**<sup>®</sup>  
GROUP



## YMC150



### Keya maglia girocollo manica corta

100% Cotone Ring Spun - 150 gr/m<sup>2</sup>  
Collo in costina con 5% elastane

|              |                       |                         |                   |                     |
|--------------|-----------------------|-------------------------|-------------------|---------------------|
|              |                       |                         |                   |                     |
| WHI<br>White | RED<br>Red            | BGR<br>Bottle Green     | GLD<br>Gold       | DOR<br>Dark Orange  |
|              |                       |                         |                   |                     |
| BLA<br>Black | DNA<br>Dark Navy      | DKG<br>Dark Kelly Green | CHC<br>Charcoal   | HGR<br>Heather Grey |
|              |                       |                         |                   |                     |
| NAV<br>Navy  | BYEL<br>Bright Yellow | LBL<br>Light Blue       | RBL<br>Royal Blue |                     |

| S-3XL               | 100 Pz | 10 Pz |
|---------------------|--------|-------|
| S M L XL XXL 3XL    |        |       |
| ↔ 50 53 56 59 62 65 |        |       |
| ↑ 69 71 73 75 77 79 |        |       |

## YWCS150



### Keya maglia donna girocollo manica corta

100% Cotone Ring Spun  
150 gr/m<sup>2</sup>

|                       |                    |                         |                   |                   |
|-----------------------|--------------------|-------------------------|-------------------|-------------------|
|                       |                    |                         |                   |                   |
| WHI<br>White          | RED<br>Red         | DKG<br>Dark Kelly Green | LBL<br>Light Blue | NAV<br>Navy       |
|                       |                    |                         |                   |                   |
| BLA<br>Black          | DNA<br>Dark Navy   | GLD<br>Gold             | LPI<br>Light Pink | RBL<br>Royal Blue |
|                       |                    |                         |                   |                   |
| BYEL<br>Bright Yellow | DOR<br>Dark Orange | HGR<br>Heather Grey     |                   |                   |

| S-XXL            | 100 Pz | 10 Pz |
|------------------|--------|-------|
| S M L XL XXL     |        |       |
| ↔ 44 47 50 54 58 |        |       |
| ↑ 61 63 65 67 69 |        |       |



## YMC130



### Keya maglia girocollo manica corta

100% Cotone Ring Spun  
130 gr/m<sup>2</sup>

|              |                       |             |
|--------------|-----------------------|-------------|
|              |                       |             |
| WHI<br>White | BYEL<br>Bright Yellow | NAV<br>Navy |
|              |                       |             |
| BLA<br>Black | DNA<br>Dark Navy      | RED<br>Red  |

|                  |        |       |    |     |     |    |
|------------------|--------|-------|----|-----|-----|----|
| S-3XL            | 100 Pz | 10 Pz |    |     |     |    |
| 3XL nei colori 😊 |        |       |    |     |     |    |
| S                | M      | L     | XL | XXL | 3XL |    |
| ↔                | 50     | 53    | 56 | 59  | 62  | 65 |
| ↓                | 69     | 71    | 73 | 75  | 77  | 79 |

## YC150



### Keya maglia bambino girocollo manica corta

100% Cotone Ring Spun  
150 gr/m<sup>2</sup>

|              |                       |                         |                     |
|--------------|-----------------------|-------------------------|---------------------|
|              |                       |                         |                     |
| WHI<br>White | RED<br>Red            | DKG<br>Dark Kelly Green | HGR<br>Heather Grey |
|              |                       |                         |                     |
| BLA<br>Black | DNA<br>Dark Navy      | GLD<br>Gold             | LBL<br>Light Blue   |
|              |                       |                         |                     |
| NAV<br>Navy  | BYEL<br>Bright Yellow | DOR<br>Dark Orange      | RBL<br>Royal Blue   |

|                             |        |       |
|-----------------------------|--------|-------|
| XS-XL                       | 100 Pz | 10 Pz |
| XS 5/6 anni - S 7/8 anni    |        |       |
| M 10/11 anni - L 12/13 anni |        |       |
| XL 14-15 anni               |        |       |



**IT6000E**



OVER FIT

**NEW**



### Maglia Ecosostenibile girocollo manica corta

50 % Cotone (Riciclato) - 50 % Cotone - 145 gr/m<sup>2</sup>

Etichetta tessuta

Collo in costina in cotone senza ribattiture

Parasudore colore a contrasto

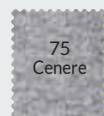

**OVER FIT**



MELANGE 100% COTONE

|           | S   | M   | L   | XL  | XXL |
|-----------|-----|-----|-----|-----|-----|
| lunghezza | 71  | 74  | 76  | 79  | 81  |
| larghezza | 46  | 51  | 56  | 61  | 66  |
| manica    | 21  | 21  | 21  | 21  | 21  |
| collo     | 1,9 | 1,9 | 1,9 | 1,9 | 1,9 |

|       |       |       |
|-------|-------|-------|
| S-XXL | 36 Pz | 12 Pz |
|-------|-------|-------|



**IT640**

**NEW**



### Maglia Organica scollatura tonda manica corta taglio vivo

100% Cotone Organico pettinato Ring Spun

140 gr/m<sup>2</sup>

Tutte le finiture a taglio vivo

Etichetta esterna laterale con dicitura "Cotone Organico" Etichetta asportabile manualmente

Possibili produzioni colori su richiesta

Produzione interamente italiana

Il tessuto potrebbe avere delle lievi impurità, caratteristica del jersey organico

Possibili produzioni di modelli a richiesta in tessuto organico



|        |       |       |
|--------|-------|-------|
| XS-XXL | 36 Pz | 12 Pz |
|--------|-------|-------|

**VESTIBILITÀ  
FASHION FIT**



**IT6500T**



FASHION FIT

NO LABEL



## Maglia Fashion Fit girocollo manica corta

100% Cotone - 140 gr/m<sup>2</sup>

Nuovo fit con cucitura spalla avanzata e maggiore lunghezza manica  
Collo senza ribattiture

**Parasudore in fettuccia di cotone spinato colore a contrasto:**  
Colore Natural su Bianco, Grigio su Nero, Grigio su Navy, Nero su Piombo, Blu Navy su Copiativo, Rosso su Verde Militare, Piombo su Grigio Perla.



## PARASUDORE COLORE A CONTRASTO



Natural su  
Bianco

Grigio su  
Navy

Blu Navy su  
Copiativo

Grigio su  
Nero

Nero su  
Piombo

Rosso su  
Verde Militare

Piombo su  
Grigio Perla

|           | XS   | S    | M    | L    | XL   | XXL  | 3XL  |
|-----------|------|------|------|------|------|------|------|
| lunghezza | 67   | 69   | 71   | 73   | 75   | 77   | 79   |
| larghezza | 46,5 | 48,5 | 50,5 | 52,5 | 54,5 | 56,5 | 58,5 |
| manica    | 17   | 18,5 | 20   | 21,5 | 23   | 24,5 | 26   |
| collo     | 1,6  | 1,6  | 1,6  | 1,6  | 1,6  | 1,6  | 1,6  |

|                     |       |       |
|---------------------|-------|-------|
| XS-3XL              | 36 Pz | 12 Pz |
| 3XL solo nei colori | ☺     |       |





**IT657**



**Maglia scollatura tonda manica corta**

100% Cotone Pettinato Ring Spun  
140 gr/m<sup>2</sup>  
Cuciture laterali -  
Collo basso stesso tessuto della maglia

|              |                |                    |                       |
|--------------|----------------|--------------------|-----------------------|
|              |                |                    |                       |
| 99<br>Bianco | RO<br>Rosso    | 02<br>Grigio Perla | YP<br>Giallo Pastello |
|              |                |                    |                       |
| 12<br>Nero   | NY<br>Blu Navy | VR<br>Sabbia       |                       |

|           | S    | M    | L    | XL   | XXL  |
|-----------|------|------|------|------|------|
| lunghezza | 69,5 | 71,5 | 73,5 | 75,5 | 77,5 |
| larghezza | 47   | 49,6 | 52,8 | 54,8 | 57,4 |
| manica    | 17,5 | 19   | 20,5 | 22   | 23,5 |
| collo     | 1,3  | 1,3  | 1,3  | 1,3  | 1,3  |

|       |       |       |
|-------|-------|-------|
| S-XXL | 36 Pz | 12 Pz |
|-------|-------|-------|

**IT667**



**Maglia donna scollatura tonda manica corta**

100% Cotone Pettinato Ring Spun  
140 gr/m<sup>2</sup>  
Cuciture laterali  
Collo basso stesso tessuto della maglia  
Etichetta asportabile manualmente

|              |                    |
|--------------|--------------------|
|              |                    |
| 99<br>Bianco | NY<br>Blu Navy     |
|              |                    |
| 12<br>Nero   | 02<br>Grigio Perla |

|      |       |       |
|------|-------|-------|
| S-XL | 36 Pz | 12 Pz |
|------|-------|-------|





## IT655T



### Maglia girocollo manica corta con risvolto

100% Cotone Pettinato Ring Spun  
140 gr/m<sup>2</sup>  
cuciture laterali  
Collo stesso tessuto della maglia 1,5 cm

|              |                      |
|--------------|----------------------|
|              |                      |
| 99<br>Bianco | BS<br>Verde Militare |

|            |               |
|------------|---------------|
|            |               |
| 12<br>Nero | TI<br>Titanio |

|           | S    | M    | L    | XL   | XXL  |
|-----------|------|------|------|------|------|
| lunghezza | 69   | 70,7 | 72,4 | 74,1 | 75,8 |
| larghezza | 48   | 51   | 54   | 57   | 60   |
| manica    | 16,5 | 18   | 19,5 | 21   | 22,5 |
| collo     | 1,5  | 1,5  | 1,5  | 1,5  | 1,5  |

|       |       |       |
|-------|-------|-------|
| S-XXL | 36 Pz | 12 Pz |
|-------|-------|-------|

## IT656T



### Maglia donna scollatura tonda manica corta con risvolto

100% Cotone Pettinato Ring Spun - 140 gr/m<sup>2</sup>  
Cuciture laterali  
Collo basso stesso tessuto della maglia 1.2 cm

|              |                    |
|--------------|--------------------|
|              |                    |
| 99<br>Bianco | RP<br>Rosa Polvere |

|            |                    |
|------------|--------------------|
|            |                    |
| 12<br>Nero | 02<br>Grigio Perla |

|      |       |       |
|------|-------|-------|
| S-XL | 36 Pz | 12 Pz |
|------|-------|-------|





IT6520T

NO LABEL



Maglia donna cucitura verticale posteriore scollatura tonda manica corta

100% Cotone

140 gr/m<sup>2</sup>

Cucitura verticale posteriore

taglia e cucì a vista

Risolto alle maniche

Bordo stondato

|              |            |
|--------------|------------|
|              |            |
| 99<br>Bianco | 12<br>Nero |

|              |                      |
|--------------|----------------------|
| PS<br>Piombo | 05<br>Grigio Melange |
|--------------|----------------------|

S-XL 36 Pz 12 Pz



IT6521T

NEW NO LABEL



T-shirt donna in jersey pesante collo alto manica corta

100% Cotone Ring Spun

230 gr/m<sup>2</sup> jersey pesante

Manica leggermente più lunga per un effetto moda

|              |            |
|--------------|------------|
|              |            |
| 99<br>Bianco | 12<br>Nero |

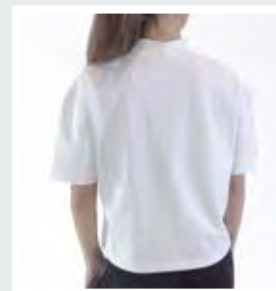

XS-L 36 Pz 12 Pz



IT6522T

NEW NO LABEL



T-shirt Vestito in jersey pesante girocollo manica corta

100% Cotone Ring Spun

230 gr/m<sup>2</sup> jersey pesante

Cucitura verticale posteriore

|              |            |
|--------------|------------|
|              |            |
| 99<br>Bianco | 12<br>Nero |

S-XXL 36 Pz 12 Pz



**VESTI**  
MADE IN ITALY

**JERSEY**  
**TAGLIO VIVO**

**IT660**



**Maglia scollatura tonda manica corta taglio vivo**

100% Cotone Pettinato Ring Spun - 140 gr/m<sup>2</sup>  
Cuciture laterali - Tutte le finiture a taglio vivo  
Etichetta asportabile manualmente

|                      |                     |                |             |                   |
|----------------------|---------------------|----------------|-------------|-------------------|
|                      |                     |                |             |                   |
| 99<br>Bianco         | 05<br>GrigioMelange | NY<br>Blu Navy | RO<br>Rosso | OG<br>Arancio     |
|                      |                     |                |             |                   |
| 12<br>Nero           | BX<br>Bordeaux      | TI<br>Titanio  | RY<br>Royal | VA<br>Verde Acido |
|                      |                     |                |             |                   |
| BS<br>Verde Militare | TB<br>Tabacco       |                |             |                   |

S-XXL    36 Pz    12 Pz



**IT665**



**Maglia donna scollatura tonda manica corta taglio vivo**

100% Cotone Pettinato Ring Spun  
140 gr/m<sup>2</sup>  
Cuciture laterali - Tutte le finiture a taglio vivo  
Etichetta asportabile manualmente

|                      |                     |                |               |                   |
|----------------------|---------------------|----------------|---------------|-------------------|
|                      |                     |                |               |                   |
| 99<br>Bianco         | 05<br>GrigioMelange | NY<br>Blu Navy | RO<br>Rosso   | OG<br>Arancio     |
|                      |                     |                |               |                   |
| 12<br>Nero           | BX<br>Bordeaux      | TI<br>Titanio  | RY<br>Royal   | VA<br>Verde Acido |
|                      |                     |                |               |                   |
| BS<br>Verde Militare | VR<br>Sabbia        | OR<br>Orchidea | TB<br>Tabacco |                   |

S-XL    36 Pz    12 Pz



**IT670**



**Maglia fiammata scollatura tonda manica corta taglio vivo**

100% Cotone Pettinato Ring Spun - 140 gr/m<sup>2</sup>  
Filato slub per un effetto vintage - Cuciture laterali  
Finiture taglio vivo su collo e manica  
Etichetta asportabile manualmente  
Disponibile anche senza etichetta nel bianco  
con codice articolo IT670S

|                   |                 |                 |                       |
|-------------------|-----------------|-----------------|-----------------------|
| 99<br>Bianco      | RO<br>Rosso     | 89<br>Mimetico  | YP<br>Giallo Pastello |
| FN<br>Fango       | 12<br>Nero      | CP<br>Copiativo | BX<br>Bordeaux        |
| VA<br>Verde Acido | 06<br>Antracite |                 |                       |

S-XXL 36 Pz 12 Pz



**IT675**



**Maglia donna fiammata scollatura ampia manica corta intera taglio vivo**

100% Cotone Pettinato Ring Spun - 140 gr/m<sup>2</sup>  
Finitura taglio vivo su collo e manica - Cuciture laterali  
Filato slub per un effetto vintage  
Etichetta asportabile manualmente  
Disponibile anche senza etichetta nel bianco  
con codice articolo IT675S

|                   |                 |                       |
|-------------------|-----------------|-----------------------|
| 99<br>Bianco      | OR<br>Orchidea  | BX<br>Bordeaux        |
| FN<br>Fango       | 12<br>Nero      | CP<br>Copiativo       |
| VA<br>Verde Acido | 06<br>Antracite | YP<br>Giallo Pastello |

XS-XL 36 Pz 12 Pz

XL nei colori



## IT694T

NO LABEL



**Maglia fiammata con taschino scollatura tonda manica corta taglio vivo doppiato**

100% cotone pettinato ring spun  
140 gr/m<sup>2</sup>  
Filato slub per un effetto vintage  
Cuciture laterali  
Nuovo taglio vivo su collo e manica  
Vestibilità Regular

|              |                 |            |
|--------------|-----------------|------------|
| 99<br>Bianco | 06<br>Antracite | 12<br>Nero |
|--------------|-----------------|------------|

|       |       |       |
|-------|-------|-------|
| S-XXL | 36 Pz | 12 Pz |
|-------|-------|-------|

VESTI  
MADE IN ITALY



## IT671

BACK LONGER

NO LABEL



**Maglia donna fiammata back longer scollatura ampia manica corta taglio vivo**

100% Cotone pettinato Ring Spun  
140 gr/m<sup>2</sup>  
Vestibilità morbida  
Tutte le finiture a taglio vivo  
Lunghezza posteriore maggiore per un look moderno  
Filato slub per un effetto vintage  
Etichetta asportabile manualmente

|              |                 |            |
|--------------|-----------------|------------|
| 99<br>Bianco | 06<br>Antracite | 12<br>Nero |
|--------------|-----------------|------------|

|               |                    |
|---------------|--------------------|
| T1<br>Titanio | 02<br>Grigio Perla |
|---------------|--------------------|

|      |       |       |
|------|-------|-------|
| S-XL | 36 Pz | 12 Pz |
|------|-------|-------|



## IT697T

OVER FIT NO LABEL



**Maglia donna fiammata scollatura ampia manica corta kimono taglio vivo doppiato**

100% cotone pettinato ring spun  
140 gr/m<sup>2</sup>  
Filato slub per un effetto vintage  
Cuciture laterali  
Nuovo taglio vivo tono su tono su collo e manica

|                                |                           |                                 |
|--------------------------------|---------------------------|---------------------------------|
| 9902<br>Bianco<br>Grigio Perla | 0612<br>Antracite<br>Nero | 02TI<br>Grigio Perla<br>Titanio |
|--------------------------------|---------------------------|---------------------------------|

|      |       |       |
|------|-------|-------|
| S-XL | 36 Pz | 12 Pz |
|------|-------|-------|



## IT691T

NO LABEL



**Maglia fiammata scollatura tonda manica corta taglio vivo doppiato**

100% cotone pettinato ring spun  
140 gr/m<sup>2</sup>  
Filato slub per un effetto vintage  
Cuciture laterali  
Nuovo taglio vivo tono su tono su collo e manica

|                                |                           |                               |
|--------------------------------|---------------------------|-------------------------------|
| 9902<br>Bianco<br>Grigio Perla | 0612<br>Antracite<br>Nero | CPNY<br>Copiativo<br>Blu Navy |
|--------------------------------|---------------------------|-------------------------------|

|       |       |       |
|-------|-------|-------|
| S-XXL | 36 Pz | 12 Pz |
|-------|-------|-------|



IT683

**VESTI** **MODAL**  
 MADE IN ITALY

**IT682**

**Maglia donna modal  
back longer scollatura tonda manica corta**

50% Cotone - 50% Modal - 110 gr/m<sup>2</sup>  
 Tessuto leggero e morbido  
 Finitura taglio vivo sul bordo  
 Spacchi laterali e lunghezza posteriore maggiore

 99  
 Bianco

 12  
 Nero

 FN  
 Fango

S-XL    36 Pz    12 Pz

**IT684**

**Maglia donna modal  
scollatura tonda asimmetrica manica corta**

50% Cotone - 50% Modal - 110 gr/m<sup>2</sup>  
 Tessuto leggero e morbido  
 Lunghezza laterale asimmetrica  
 Finitura taglio vivo sul bordo

 99  
 Bianco

 12  
 Nero

 FN  
 Fango

S-XL    36 Pz    12 Pz

**IT6523T**
**NEW** **NO LABEL**

**Maglia corta donna girocollo  
manica corta**

100% Cotone Ring Spun  
 140 gr/m<sup>2</sup>  
 Modello corto

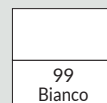
 99  
 Bianco

 12  
 Nero

XS-XL    36 Pz    12 Pz



**IT6519T**



**NEW** NO LABEL

**Maglia cucitura posteriore verticale girocollo manica corta intera**

100% Cotone Ring Spun  
140 gr/m<sup>2</sup>  
Manica unita  
Cucitura verticale posteriore taglia/cuci a vista

|              |            |
|--------------|------------|
|              |            |
| 99<br>Bianco | 12<br>Nero |

S-XXL 36 Pz 12 Pz



**LONGER FIT**

**T-SHIRT** MANICA CORTA GIROCOLLO



**IT653**



**Maglia girocollo colori internazionali manica corta**

100% Cotone pettinato Ring Spun  
170 gr/m<sup>2</sup>  
Costina del collo e delle maniche con tricolore delle bandiere internazionali  
Etichetta asportabile manualmente



99I  
Bianco tricolore  
Italia

99F  
Bianco tricolore  
Francia

99G  
Bianco tricolore  
Germania



RYI  
Royal tricolore  
Italia



RO99  
Rosso Bianco

S-XXL 36 Pz 12 Pz

**IT658**



**LONGER FIT**

**Maglia maxi longer girocollo manica corta**

100% Cotone Pettinato Ring Spun  
140 gr/m<sup>2</sup>  
Modello lungo per un look trendy

|              |            |                     |
|--------------|------------|---------------------|
|              |            |                     |
| 99<br>Bianco | 12<br>Nero | 105<br>MelangeScuro |

|           | S    | M    | L    | XL   | XXL  |
|-----------|------|------|------|------|------|
| lunghezza | 77,5 | 78,2 | 79,9 | 81,6 | 83,3 |
| larghezza | 47   | 49,6 | 52,8 | 54,8 | 57,4 |
| manica    | 17,5 | 19   | 20,5 | 22   | 23,5 |
| collo     | 1,3  | 1,3  | 1,3  | 1,3  | 1,3  |

S-XXL 36 Pz 12 Pz



ANVIL<sup>®</sup>  
BY GILDAN

TRI-BLEND

FREEDOM



AN6752



AN37PVL

AN32PVL

WOMAN

AN6750L



Tri-Blend donna  
maglia girocollo manica corta

50% Poliestere - 25% Viscosa  
25% Cotone pettinato Ring Spun - 159 gr/m<sup>2</sup>  
Tessuto 30/1 - Cuciture laterali - Semi fitted

|             |                     |                               |                     |
|-------------|---------------------|-------------------------------|---------------------|
|             |                     |                               |                     |
| 30<br>White | 234<br>Heather Red  | 518<br>Heather Dark Green     | 321<br>Heather Blue |
|             |                     |                               |                     |
| 36<br>Black | 346<br>Heather Grey | 519<br>Heather Caribbean Blue |                     |

|                            |       |       |
|----------------------------|-------|-------|
| XS-XL                      | 36 Pz | 12 Pz |
| XS S M L XL                |       |       |
| ↔ 38 40.5 45.5 50.5 55.5   |       |       |
| ↑ 63.5 64.5 67.0 69.5 72.5 |       |       |

MAN

AN6750



Tri-Blend  
maglia girocollo manica corta

50% Poliestere - 25% Viscosa  
25% Cotone pettinato Ring Spun  
159 gr/m<sup>2</sup> - Tessuto 30/1 - Cuciture laterali

|             |                          |                               |                     |
|-------------|--------------------------|-------------------------------|---------------------|
|             |                          |                               |                     |
| 30<br>White | 322<br>Heather Green     | 480<br>Heather Galapagos Blue | 234<br>Heather Red  |
|             |                          |                               |                     |
| 36<br>Black | 334<br>Heather Dark Grey | 519<br>Heather Caribbean Blue | 346<br>Heather Grey |

|                       |       |       |
|-----------------------|-------|-------|
| XS-XXL                | 36 Pz | 12 Pz |
| XS S M L XL XXL       |       |       |
| ↔ 40.5 46 51 56 61 66 |       |       |
| ↑ 66 69 71 74 76 79   |       |       |

AN36PVL



Freedom maglia donna scollatura tonda

65% Poliestere - 35% Viscosa - 136 gr/m<sup>2</sup>  
Spalle scese per un effetto trend  
Vestibilità loose-fit back longer

|             |                   |                           |                         |
|-------------|-------------------|---------------------------|-------------------------|
|             |                   |                           |                         |
| 30<br>White | 36<br>Black       | 471<br>Heather City Green | 780<br>Heather Graphite |
|             |                   |                           |                         |
| 32<br>Navy  | 792<br>Dusty Rose | 746<br>Terracotta         |                         |

Heather Graphite, Heather City Green:  
52% Poliestere 48% Viscosa

|                  |       |       |
|------------------|-------|-------|
| XS-XL            | 36 Pz | 12 Pz |
| XS S M L XL      |       |       |
| ↔ 65 67 70 72 75 |       |       |
| ↑ 60 61 64 66 69 |       |       |



# American Apparel®

## ORGANIC

### NO2001W



#### Organic Fine Jersey maglia girocollo manica corta unisex

100% Cotone Organico Pettinato Ring Spun  
145 gr/m<sup>2</sup>

Filo in cotone organico 100% nel colore White  
Parasudore al collo da spalla a spalla

|              |                |       |      |      |
|--------------|----------------|-------|------|------|
|              |                |       |      |      |
| Z00<br>White | 8B0<br>Galaxy  |       |      |      |
| Z36<br>Black | 04Z<br>Natural |       |      |      |
| S-XL         | 72 Pz          | 12 Pz |      |      |
| XXL          | 36 Pz          | 12 Pz |      |      |
| S            | M              | L     | XL   | XXL  |
| ↔ 45,7       | 50,8           | 55,9  | 61,0 | 66,0 |
| ↓ 73,0       | 75,6           | 78,1  | 80,7 | 83,2 |

# FINE JERSEY



### N2001W



#### Fine Jersey maglia girocollo manica corta unisex

100% cotone pettinato ring spun - 146 gr/m<sup>2</sup>

|                 |                     |                   |                    |                  |                   |
|-----------------|---------------------|-------------------|--------------------|------------------|-------------------|
| Z00<br>White    | Z37<br>Orange       | 871<br>Mint       | Z84<br>Kelly Green | 873<br>Slate     | 848<br>Royal Blue |
| 17Z<br>Ash Grey | Z36<br>Black        | Z32<br>Navy       | 820<br>Lieutenant  | 889<br>Cranberry | 882<br>Baby Blue  |
| 876<br>Asphalt  | 18Z<br>Heather Grey | 835<br>New Silver | 15Z<br>Sunshine    | 898<br>Forest    | 866<br>Turquoise  |
| Z39<br>Olive    | 865<br>Truffle      | Z07<br>Eggplant   | Z63<br>Red         | Z24<br>Gold      |                   |

Ash Grey 1% poliestere, Heather grey 10% poliestere

|                  |       |       |
|------------------|-------|-------|
| XS-XL            | 72 Pz | 12 Pz |
| XXL              | 36 Pz | 12 Pz |
| 3XL su richiesta |       |       |
| XS               | S     | M     |
| L                | XL    | XXL   |
| ↔ 41,9           | 45,7  | 50,8  |
| ↓ 70,5           | 73,0  | 75,6  |
|                  | 78,1  | 80,6  |
|                  |       | 83,2  |



N2408W

# FINE JERSEY



### N2102W



#### Fine Jersey women maglia girocollo manica corta

100% cotone pettinato ring spun  
146 gr/m<sup>2</sup>

|                    |                |                     |                   |
|--------------------|----------------|---------------------|-------------------|
| Z00<br>White       | 899<br>Fuchsia | 15Z<br>Sunshine     | 848<br>Royal Blue |
| 876<br>Asphalt     | Z14<br>Pink    | 18Z<br>Heather Grey | Z30<br>Grass      |
| Z36<br>Black       | Z32<br>Navy    | Z63<br>Red          |                   |
| Z84<br>Kelly Green | 873<br>Slate   |                     |                   |

Heather grey 10% poliestere

|        |       |       |
|--------|-------|-------|
| S-XL   | 72 Pz | 12 Pz |
| S      | M     | L     |
| XL     |       |       |
| ↔ 39,4 | 41,9  | 45,1  |
| ↓ 66,0 | 67,3  | 68,9  |
|        |       | 70,5  |

# American Apparel® TRIBLEND

T-SHIRT MANICA CORTA GIROCOLLO

TRIBLEND



**NT401W**



**Tri-Blend  
maglia girocollo manica corta**

50% cotone - 25% poliestere  
25% rayon - 125 gr/m<sup>2</sup>

|                      |                      |                      |
|----------------------|----------------------|----------------------|
| 880<br>Athletic Blue | 851<br>Tri-Black     | 855<br>Tri-Evergreen |
| 856<br>Tri-Indigo    | 881<br>Athletic Grey | 854<br>Tri-Cranberry |

| S-XXL                      | 36 Pz | 12 Pz |
|----------------------------|-------|-------|
| S M L XL XXL               |       |       |
| ↔ 45,7 50,8 55,9 61,0 66,0 |       |       |
| ↓ 73,0 75,6 78,1 80,6 83,2 |       |       |



**NP401W**



**Sublimation unisex  
maglia girocollo manica corta**

100% poliestere  
152 gr/m<sup>2</sup>



**NT301W**



**Tri-Blend women  
maglia girocollo manica corta**

50% cotone - 25% poliestere  
25% rayon - 125 gr/m<sup>2</sup>

|                      |                      |                      |
|----------------------|----------------------|----------------------|
| 880<br>Athletic Blue | 851<br>Tri-Black     | 855<br>Tri-Evergreen |
| 856<br>Tri-Indigo    | 881<br>Athletic Grey | 854<br>Tri-Cranberry |

| S-XL                  | 36 Pz | 12 Pz |
|-----------------------|-------|-------|
| S M L XL              |       |       |
| ↔ 41,0 42,2 43,5 44,8 |       |       |
| ↓ 65,1 66,7 68,3 69,9 |       |       |



| XS-XXL                          | 36 Pz | 12 Pz |
|---------------------------------|-------|-------|
| XS S M L XL XXL                 |       |       |
| ↔ 41,9 45,7 50,8 55,9 61,0 66,0 |       |       |
| ↓ 68,9 71,8 74,6 77,5 80,3 83,2 |       |       |



## N310W



### Poly-Cotton ringer women maglia girocollo manica corta

50% Cotone - 50% Poliestere  
125 gr/m<sup>2</sup>  
Costa a contrasto applicata su collo e maniche  
Orlo inferiore a doppia cucitura  
Etichetta in raso

|                      |                     |                      |
|----------------------|---------------------|----------------------|
|                      |                     |                      |
| IFZ00<br>White/Black | IHZ00<br>White/Navy | IGZ00<br>White/Red   |
|                      |                     |                      |
| IEZ14<br>Pink/White  | IEZ32<br>Navy/White | IEZ36<br>Black/White |

|                       |       |       |
|-----------------------|-------|-------|
| S-XL                  | 36 Pz | 12 Pz |
| S M L XL              |       |       |
| ↔ 45,7 48,3 50,8 53,3 |       |       |
| ↓ 59,1 60,3 61,6 62,9 |       |       |



## N301W



### Poly-Cotton women maglia girocollo manica corta

50% cotone pettinato ring spun  
50% poliestere  
122 gr/m<sup>2</sup>

|                                |                          |
|--------------------------------|--------------------------|
| Z00<br>White                   | 807<br>Heather Forest    |
| Z36<br>Black                   | 35Z<br>Heather Black     |
| 809<br>Heather Imperial Purple | 813<br>Heather Plum      |
| 876<br>Asphalt                 | Z32<br>Navy              |
| Z63<br>Red                     | 811<br>Heather Lake Blue |

|                       |       |       |
|-----------------------|-------|-------|
| S-XL                  | 72 Pz | 12 Pz |
| S M L XL              |       |       |
| ↔ 41,0 42,2 43,5 44,8 |       |       |
| ↓ 65,1 66,7 68,3 69,9 |       |       |



## N401W



### Poly-Cotton maglia girocollo manica corta unisex

50% cotone pettinato ring spun  
50% poliestere - 122 gr/m<sup>2</sup>

|                   |                       |                          |
|-------------------|-----------------------|--------------------------|
| Z00<br>White      | Z63<br>Red            | Z32<br>Navy              |
| Z36<br>Black      | 807<br>Heather Forest | 811<br>Heather Lake Blue |
| 884<br>Black Aqua | 35Z<br>Heather Black  |                          |
| 876<br>Asphalt    |                       |                          |

|                            |       |       |
|----------------------------|-------|-------|
| S-XL                       | 72 Pz | 12 Pz |
| XXL                        | 36 Pz | 12 Pz |
| S M L XL XXL               |       |       |
| ↔ 45,7 50,8 55,9 61,0 66,0 |       |       |
| ↓ 73,0 75,6 78,1 80,6 83,2 |       |       |



## N953W



### Poly Cotton Dog ringer maglia bicolore

50% Cotone pettinato Ring Spun  
50% Poliestere  
125 gr./m<sup>2</sup> - Taglio Raglan 3/4

|                      |
|----------------------|
|                      |
| IEZ36<br>Black/White |

|                       |       |       |
|-----------------------|-------|-------|
| S-XL                  | 36 Pz | 12 Pz |
| S M L XL              |       |       |
| ↔ 21,3 25,7 30,2 34,6 |       |       |
| ↓ 18,1 23,5 29,5 35,6 |       |       |

**B3001**

RETAIL FIT



LABEL

**Jersey maglia girocollo manica corta**

100% Cotone pettinato Ring Spun

142 gr/m<sup>2</sup>

Colori Heather: 48% Poliestere

Colore Athletic Heather: 10% Poliestere

|                        |                    |                        |                          |
|------------------------|--------------------|------------------------|--------------------------|
| WH<br>White            | BK<br>Black        | BR<br>Brown            | MR<br>Maroon             |
| TR<br>True Royal       | NY<br>Navy         | FG<br>Forest Green     | KE<br>Kelly              |
| TP<br>Team Purple      | CL<br>Coral        | OR<br>Orange           | RD<br>Red                |
| AH<br>Athletic Heather | HN<br>Heather Navy | HC<br>Heather Cardinal | HY<br>Heather YellowGold |

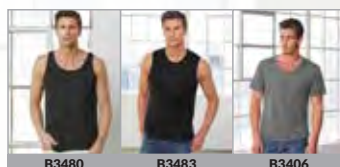

|      |       |      |    |
|------|-------|------|----|
| S-XL | 72 Pz | 6 Pz |    |
| S    | M     | L    | XL |
| ↔ 47 | 52    | 57   | 62 |
| ↓ 73 | 75,5  | 78   | 80 |

**BELLA+CANVAS**

LOS ANGELES

**JERSEY****B6004**

LABEL

**The Favorite donna maglia girocollo manica corta**100% Cotone pettinato Ring Spun - 142 gr/m<sup>2</sup>

Modello Longer

Colore Athletic Heather: 10% poliestere

|                        |                 |              |             |
|------------------------|-----------------|--------------|-------------|
| WH<br>White            | BK<br>Black     | BY<br>Berry  | KE<br>Kelly |
| TR<br>True Royal       | NY<br>Navy      | OR<br>Orange | RD<br>Red   |
| TP<br>Team Purple      | CL<br>Coral     | MR<br>Maroon |             |
| AH<br>Athletic Heather | CH<br>Chocolate |              |             |

|        |       |      |      |
|--------|-------|------|------|
| S-XL   | 84 Pz | 6 Pz |      |
| S      | M     | L    | XL   |
| ↔ 40,5 | 42,5  | 45   | 47,5 |
| ↓ 66,5 | 68    | 69,5 | 71   |



B6488

# BELLA+CANVAS

LOS ANGELES

## B3006



RETAIL FIT

### Men long Body Urban maglia girocollo manica corta

100% Cotone pettinato Ring Spun  
142 gr/m<sup>2</sup>  
Cuciture laterali  
Bordo lievemente stondato  
Particolarmente adatto per l'abbigliamento  
Colore Dark Grey Heather:  
48% Poliestere

WH  
White

BK  
Black

DG  
Dark Grey

S-XXL 72 Pz 12 Pz



## B3021



RETAIL FIT

### Men - maglia con taschino girocollo manica corta

100% Cotone pettinato Ring Spun  
142 gr/m<sup>2</sup> - Cuciture laterali  
Taschino colore a contrasto a sinistra  
Colore Athletic Heather: 10% Poliestere  
Colori Heather: 48% Poliestere



WHAH  
White  
A.Heather



WHBK  
White  
Black



BKDH  
Black  
Deep Heather



HRDH  
Heather Red  
Deep Heather



HTNY  
Heather True Royal  
Navy



DGBK  
Dark Grey  
Heather Black



AHNY  
Athletic Heather  
Navy

S-XXL 72 Pz 6 Pz

S M L XL XXL

↔ 46 51 56 61 66  
↑ 71 73,5 76 79 81,5

## B3014



RETAIL FIT

### Men maglia girocollo taglio vivo manica corta

100% Cotone Ring Spun  
145 gr/m<sup>2</sup>  
Cuciture laterali  
Colori Heather: 48% Poliestere

WH  
White

BK  
Black

HG  
Military Green

HN  
Heather Navy

DG  
Dark Grey

S-XXL 72 Pz 12 Pz

S M L XL XXL

↔ 47 50,8 55,9 61 66  
↑ 69,9 72,4 74,9 77,5 77,5





**B8881**



**Boxy Flowy**  
**maglia scollatura tonda manica corta**

65% Poliestere - 35% Viscosa  
125 gr/m<sup>2</sup>  
Modello corto in vita

- WH  
White
- BK  
Black

S-L      72 Pz   6 Pz



**B8804**



**Flowy Muscle**  
**maglia girocollo manica corta rolled**

65% poliestere 35% viscosa  
125 gr/m<sup>2</sup>  
Manica regolabile arrotolata  
Orlo bordi a taglio vivo  
Vestibilità comoda

- WH  
White
- DG  
Dark Grey Heather
- BK  
Black
- MV  
Mauve
- HT  
Heather Stone

| S-XL   | 72 Pz | 12 Pz |        |
|--------|-------|-------|--------|
| S      | M     | L     | XL     |
| ↔ 52,1 | 55,9  | 61    | 66     |
| ↓ 57,8 | 59,7  | 61,6  | 63,2   |
| ↓ 66,7 | 68,6  | 70,5  | 72,1   |
|        |       |       | AVANTI |
|        |       |       | DIETRO |

**B8882**



**Flowy maglia**  
**donna corta**

65% Poliestere - 35% Viscosa  
125 gr/m<sup>2</sup>  
Cuciture laterali

- WH  
White
- MV  
Mauve
- BK  
Black
- DG  
Dark Grey Heather
- HD  
Heather Dust

S-XL      72 Pz   6 Pz





# B3413



RETAIL FIT

## Men Triblend maglia girocollo manica corta

50% Poliestere - 25% Rayon  
25% Cotone pettinato Ring Spun - 128 gr/m<sup>2</sup>

|                            |                            |                              |
|----------------------------|----------------------------|------------------------------|
| WT<br>White Fleck Triblend | PT<br>Purple Triblend      | TT<br>True Royal Triblend    |
| QT<br>Aqua Triblend        | CE<br>Charcoal Triblend    | DN<br>Denim Triblend         |
| BT<br>Blue Triblend        | OT<br>Orange Triblend      | GB<br>Green Triblend         |
| MT<br>Maroon Triblend      | CA<br>Cardinal Triblend    | AG<br>Athletic Grey Triblend |
| LT<br>Light Red Triblend   | YT<br>Yellow Gold Triblend |                              |

|      |       |      |    |
|------|-------|------|----|
| S-XL | 72 Pz | 6 Pz |    |
| S    | M     | L    | XL |
| ↔ 46 | 51    | 56   | 61 |
| ↓ 71 | 74    | 76   | 79 |

# BELLA+CANVAS Triblend

LOS ANGELES



# B8413



RETAIL FIT

## Women Triblend maglia scollatura tonda manica corta

50% Poliestere - 25% Rayon  
25% Cotone pettinato Ring Spun - 128 gr/m<sup>2</sup>

|                       |                         |                           |
|-----------------------|-------------------------|---------------------------|
| PT<br>Purple Triblend | CE<br>Charcoal Triblend | TT<br>True Royal Triblend |
| QT<br>Aqua Triblend   | OT<br>Orange Triblend   | GB<br>Green Triblend      |
| BT<br>Blue Triblend   | GY<br>Grey Triblend     | LT<br>Light Red Triblend  |
| MT<br>Maroon Triblend |                         |                           |

|      |       |      |      |
|------|-------|------|------|
| S-XL | 72 Pz | 6 Pz |      |
| S    | M     | L    | XL   |
| ↔ 39 | 42    | 44   | 47   |
| ↓ 62 | 64,5  | 67   | 69,5 |



B8430

B8435

# Poly-Cotton



# B3650



RETAIL FIT

## Unisex Poly Cotton maglia girocollo manica corta

**Colori Neon:**  
52% Cotone pettinato Ring Spun  
48% Poliestere - 122 gr/m<sup>2</sup>

**Colori Marble:**  
50% Poliestere - 25% Cotone  
25% Rayon - 128 gr/m<sup>2</sup>

**Colori Acid Wash:**  
52% Cotone - 48% Poliestere  
149 gr/m<sup>2</sup>  
Cuciture laterali

|                       |                             |                      |
|-----------------------|-----------------------------|----------------------|
| NG<br>Neon Green      | BM<br>Black Marble          | MM<br>Maroon Marble  |
| GAW<br>Grey Acid Wash | TAW<br>True Royal Acid Wash | NW<br>Neon Yellow    |
| CM<br>Charcoal Marble | WM<br>White Marble          | RAW<br>Red Acid Wash |

|        |       |      |    |      |      |
|--------|-------|------|----|------|------|
| XS-XXL | 72 Pz | 6 Pz |    |      |      |
| XS     | S     | M    | L  | XL   | XXL  |
| ↔ 44   | 48    | 53   | 58 | 63   | 68,5 |
| ↓ 67,5 | 70    | 72,5 | 75 | 77,5 | 80   |



CAMO



## BY109

**NEW** NO LABEL



**Camo maglia girocollo manica corta**

60% Cotone - 40% Poliestere

140 gr/m<sup>2</sup>

Polsi e collo a costine

Doppie cuciture sull' orlo



DCM  
Dark Camo

OCM  
Olive Camo

S-XXL 100 Pz 1 Pz



BY041

## BY064

**NEW** NO LABEL



**Camo women maglia girocollo manica corta**

60% Cotone - 40% Poliestere

140 gr/m<sup>2</sup>

Scollatura ampia

Finitura taglio vivo sul collo e risvolto sulle maniche

Spacchi laterali e lunghezza posteriore maggiore



DCM  
Dark Camo

OCM  
Olive Camo

XS-XL 100 Pz 1 Pz

## BY040

NO LABEL



**Viscose women maglia scollo ampio manica corta**

95% Viscosa - 5% Elastane

170 gr/m<sup>2</sup>

Maglia in jersey

Taglio extra lungo

Solo etichetta taglia al collo



BLK  
Black

XS-XL 100 Pz 1 Pz



**MESH STRIPE**

## BY033

NO LABEL



### Mesh Stripe women maglia girocollo manica corta

100% Poliestere  
130 gr/m<sup>2</sup>  
Micro mesh antistatica  
Doppia striscia patch a spina di pesce alla moda  
Scollatura stretta



BLK/WHT  
Black/White

WHT/BLK  
White/Black

XS-XL 120 Pz 1 Pz

**EXTENDED SHOULDER**



**STRIPE JERSEY**

## BY032

NO LABEL



### Stripe Jersey maglia girocollo manica corta

100% Cotone - 200 gr/m<sup>2</sup>  
Doppie strisce-patch a spina di pesce alla moda  
Scollatura stretta  
Taglio lungo  
Solo etichetta taglia al collo



BLK/WHT  
Black/White

WHT/BLK  
White/Black

S-XXL 80 Pz 1 Pz

## BY021

NO LABEL



### Extended Shoulder women maglia girocollo manica corta

100% Cotone - 140 gr/m<sup>2</sup>  
Heather Grey: 10% Viscosa  
Charcoal: 40% Poliestere  
Taglio lungo alla moda  
Orlo manica con risvolto  
Solo etichetta taglia al collo

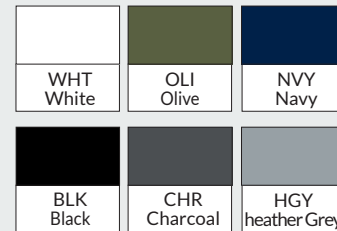

XS-XL 130 Pz 1 Pz

# Soft Style

# GILDAN®



Varianti colore uomo



Colore Sport Grey: 10% Poliestere  
Dark Heather, Heather Irish Green:  
65% Poliestere

MAN

**GL64V00**



**Soft Style™ - maglia collo V manica corta**

100% Cotone pettinato Deluxe 30/1 Ring Spun Soft  
140 gr/m<sup>2</sup> bianco - 150 gr/m<sup>2</sup> colorato  
Girocollo sottile in costina e collo senza impunture  
Taglio Europeo

| S-XXL            | 36 Pz | 12 Pz |
|------------------|-------|-------|
| S M L XL XXL     |       |       |
| ↔ 46 51 56 61 66 |       |       |
| ↓ 70 73 76 78 81 |       |       |

WOMAN

**GL64V00L**



**Soft Style™ donna  
maglia collo V manica corta**

100% Cotone pettinato Deluxe 30/1 Ring Spun Soft  
140 gr/m<sup>2</sup> bianco - 150 gr/m<sup>2</sup> colorato  
Girocollo sottile in costina e collo senza impunture  
Cuciture laterali - Modello sagomato taglio fit

| S-XL          | 36 Pz | 12 Pz |
|---------------|-------|-------|
| S M L XL      |       |       |
| ↔ 41 43 47 50 |       |       |
| ↓ 64 67 69 71 |       |       |

Varianti colore donna

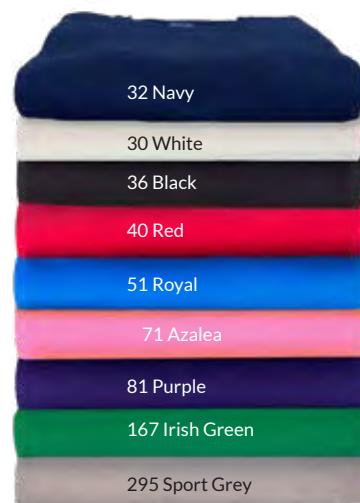

Colore Sport Grey: 10% Poliestere

# Premium Cotton 185 gr.



# GILDAN®

## WOMAN

### GL4100VL



#### Premium Cotton Donna maglia collo V manica corta

100% Cotone pettinato Ring Spun  
180 gr/m<sup>2</sup> bianco - 185 gr/m<sup>2</sup> colorato  
Taglio Europeo - Cuciture Laterali  
Colore Sport Grey: 10% Poliestere.



| S-XXL | 36 Pz | 12 Pz |
|-------|-------|-------|
| S     | M     | L     |
| XL    | XXL   |       |
| ↔ 44  | 49    | 54    |
| ↕ 65  | 66    | 69    |
|       | 71    | 73    |

## MAN

### GL41V00



#### Premium Cotton maglia collo V manica corta

100% Cotone pettinato Ring Spun  
180 gr/m<sup>2</sup> bianco - 185 gr/m<sup>2</sup> colorato  
Taglio Europeo  
Colore Sport Grey: 10% Poliestere.



| S-XXL | 72 Pz | 12 Pz |
|-------|-------|-------|
| S     | M     | L     |
| XL    | XXL   |       |
| ↔ 46  | 51    | 56    |
| ↕ 71  | 73    | 76    |
|       | 79    | 81    |

# ANVIL<sup>®</sup> TRIBLEND

BY GILDAN<sup>®</sup>



## AN6752



**Tri-Blend  
maglia collo V manica corta**

50% Poliestere  
25% Cotone pettinato Ring Spun  
25% Rayon  
159 gr/m<sup>2</sup> - Tessuto 30/1  
Cuciture laterali



346  
Heather Grey



321  
Heather Blue



30  
White



334  
Heather Dark Grey

|          |          |          |           |            |
|----------|----------|----------|-----------|------------|
| S-XXL    | 36 Pz    | 12 Pz    |           |            |
| <b>S</b> | <b>M</b> | <b>L</b> | <b>XL</b> | <b>XXL</b> |
| ↔ 46     | 51       | 56       | 61        | 66         |
| ↓ 69     | 71       | 74       | 76        | 79         |

# BELLA+CANVAS. TRIBLEND

LOS ANGELES



## B8435



**Triblend  
maglia scollatura V profonda**

50% Poliestere  
25% Cotone pettinato Ring Spun  
25% Rayon  
128 gr/m<sup>2</sup>



CE  
Charcoal Triblend

|      |       |      |
|------|-------|------|
| S-XL | 72 Pz | 6 Pz |
|------|-------|------|



## AN6750VL



**Tri-Blend donna  
maglia collo V manica corta**

50% Poliestere  
25% Cotone pettinato Ring Spun  
25% Rayon  
159 gr/m<sup>2</sup> - Tessuto 30/1  
Manica intera - Bordo stondato  
Cuciture laterali



30  
White



334  
Heather Dark Grey



346  
Heather Grey



234  
Heather Red



480  
Heather Galapagos Blue

Heather Red Heather Galapagos Blue

|          |          |          |           |
|----------|----------|----------|-----------|
| S-XL     | 36 Pz    | 12 Pz    |           |
| <b>S</b> | <b>M</b> | <b>L</b> | <b>XL</b> |
| ↔ 41     | 46       | 51       | 56        |
| ↓ 65     | 67       | 70       | 72        |

## American Apparel<sup>®</sup>

Fine Jersey



## N2456W



**Fine Jersey maglia collo V  
manica corta unisex**

100% cotone pettinato ring spun  
146 gr/m<sup>2</sup>

|              |            |                     |
|--------------|------------|---------------------|
|              |            |                     |
| Z00<br>White | Z63<br>Red | 18Z<br>Heather Grey |

|             |                  |              |
|-------------|------------------|--------------|
|             |                  |              |
| Z32<br>navy | 889<br>Cranberry | 818<br>Lapis |

|              |                                |
|--------------|--------------------------------|
|              | Heather grey 10%<br>poliestere |
| Z36<br>Black |                                |

|           |          |          |          |           |            |
|-----------|----------|----------|----------|-----------|------------|
| XS-XL     | 72 Pz    | 12 Pz    |          |           |            |
| XXL       | 36 Pz    | 12 Pz    |          |           |            |
| <b>XS</b> | <b>S</b> | <b>M</b> | <b>L</b> | <b>XL</b> | <b>XXL</b> |
| ↔ 41,9    | 45,7     | 50,8     | 55,9     | 61        | 66         |
| ↓ 70,2    | 73       | 74,3     | 77,2     | 79,7      | 82,6       |

## TESSUTO FIAMMATO



### IT674



**Maglia donna fiammata  
scollatura V ampia  
manica corta taglio vivo**

100% Cotone pettinato Ring Spun  
140 gr/m<sup>2</sup>  
Vestibilità morbida  
Tutte le finiture a taglio vivo  
Filato Slub per un effetto vintage  
Etichetta asportabile manualmente

|              |                 |              |
|--------------|-----------------|--------------|
|              |                 |              |
| 99<br>Bianco | 06<br>Antracite | VR<br>Sabbia |

S-XL 36 Pz 12 Pz

## MODAL



### IT687T



**Maglia Donna Modal  
collo V  
manica corta**

50% cotone - 50% modal  
110 gr/m<sup>2</sup>  
Tessuto leggero e morbido

|              |             |            |
|--------------|-------------|------------|
|              |             |            |
| 99<br>Bianco | FN<br>Fango | 12<br>Nero |

S-XL 36 Pz 12 Pz



### IT690



**Maglia fiammata  
collo V con taschino  
manica corta taglio vivo**

100% Cotone pettinato Ring Spun  
140 gr/m<sup>2</sup>  
Cuciture laterali  
Collo V profondo  
Finitura taglio vivo su collo e manica  
Filato slub per un effetto vintage  
Etichetta asportabile manualmente

|              |                 |                    |
|--------------|-----------------|--------------------|
|              |                 |                    |
| 99<br>Bianco | 06<br>Antracite | 02<br>Grigio Perla |

S-XXL 36 Pz 12 Pz



FRUIT OF THE LOOM  
**VALUE**  
weight

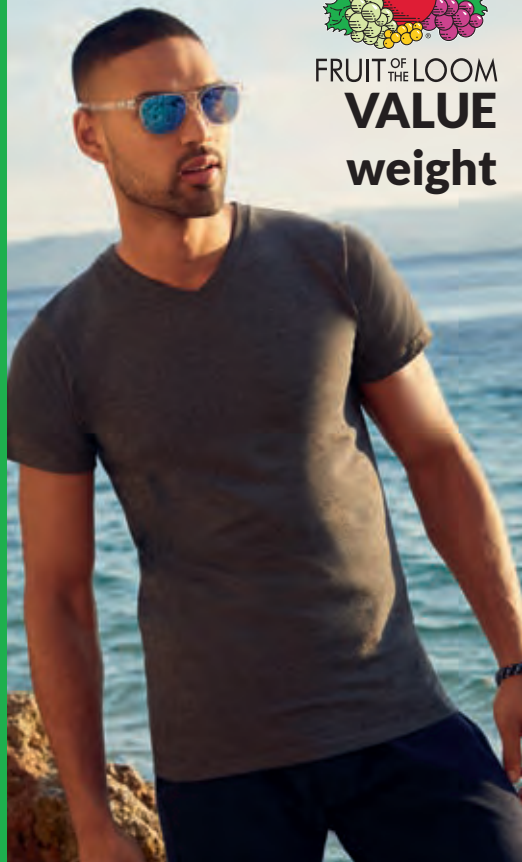

**F61066**



**Valueweight maglia collo V manica corta**

100% Cotone  
160 gr/m<sup>2</sup> bianco - 165 gr/m<sup>2</sup> colorato  
Collo V sottile e definito in cotone/Lycra  
Colore Grigio Melange: 3% Poliestere.

|              |            |                   |                 |
|--------------|------------|-------------------|-----------------|
|              |            |                   |                 |
| 30<br>Bianco | 36<br>Nero | 47<br>Verde Prato | AZ<br>Blu Notte |

|                |             |             |                      |
|----------------|-------------|-------------|----------------------|
|                |             |             |                      |
| 32<br>Blu Navy | 40<br>Rosso | 51<br>Royal | GL<br>Grafite Chiaro |

|                |               |                      |               |
|----------------|---------------|----------------------|---------------|
|                |               |                      |               |
| 34<br>Girasole | 44<br>Arancio | 94<br>Grigio Melange | ZU<br>Azzurro |

|         |       |       |
|---------|-------|-------|
| S-XXL   | 72 Pz | 12 Pz |
| 3XL-5XL | 36 Pz | 12 Pz |

|                    |      |      |      |      |      |                |
|--------------------|------|------|------|------|------|----------------|
| 4XL/5XL nei colori |      |      |      |      |      |                |
| S                  | M    | L    | XL   | XXL  | 3XL  | 4XL 5XL        |
| ↔                  | 45,5 | 48,5 | 53,5 | 58,5 | 63,5 | 68,5 73,5 78,5 |
| ↓                  | 69,5 | 72   | 74,5 | 77   | 78,5 | 80 81,5 83     |



FRUIT OF THE LOOM  
**ORIGINAL**



**F61426**



**Original maglia collo V manica corta**

100% Cotone - 135gr/m<sup>2</sup> bianco  
145 gr/m<sup>2</sup> colorato  
Collo V in costina  
Fettuccia interna dello stesso tessuto

|              |             |                      |                      |
|--------------|-------------|----------------------|----------------------|
|              |             |                      |                      |
| 30<br>Bianco | 40<br>Rosso | 94<br>Grigio Melange | GL<br>Grafite Chiaro |

|            |             |                 |
|------------|-------------|-----------------|
|            |             |                 |
| 36<br>Nero | 51<br>Royal | AZ<br>Blu Notte |

Colore Grigio Melange: 3% Poliestere

|         |       |       |
|---------|-------|-------|
| S-XXL   | 72 Pz | 12 Pz |
| 3XL-5XL | 36 Pz | 12 Pz |

|                    |      |    |      |     |      |            |
|--------------------|------|----|------|-----|------|------------|
| 4XL/5XL nei colori |      |    |      |     |      |            |
| S                  | M    | L  | XL   | XXL | 3XL  | 4XL 5XL    |
| ↔                  | 46   | 51 | 56   | 61  | 66   | 73 78 83   |
| ↓                  | 66,5 | 69 | 71,5 | 74  | 76,5 | 79 80,5 82 |

**F61398**



**Valueweight lady fit**  
**maglia collo V manica corta**

100% Cotone - 160 gr/m<sup>2</sup> bianco  
165 gr/m<sup>2</sup> colorato  
Collo V con costina in cotone/Lycra®  
Taglio femminile con cuciture laterali

|              |             |              |                      |
|--------------|-------------|--------------|----------------------|
|              |             |              |                      |
| 30<br>Bianco | 40<br>Rosso | 57<br>Fucsia | 94<br>Grigio Melange |

|                |            |                 |
|----------------|------------|-----------------|
|                |            |                 |
| 34<br>Girasole | 36<br>Nero | AZ<br>Blu Notte |

Grigio Melange: 97% Cotone - 3% Poliestere

|        |       |       |
|--------|-------|-------|
| XS-XXL | 36 Pz | 12 Pz |
|--------|-------|-------|

|    |      |    |      |    |         |
|----|------|----|------|----|---------|
| XS | S    | M  | L    | XL | XXL     |
| ↔  | 41,5 | 44 | 46,5 | 49 | 51,5 54 |
| ↓  | 62   | 63 | 64   | 65 | 66 67   |



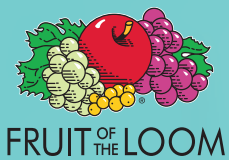

# ICONIC



## F61444



### Iconic150 donna maglia collo V manica corta

100% Cotone Pettinato Ring Spun  
 140 gr/m<sup>2</sup> Bianco e Grigio Melange - 145 gr/m<sup>2</sup> Colori medi  
 150 gr/m<sup>2</sup> Colori scuri (Nero e Blu Notte)  
 Fashion Fit

|              |              |                 |
|--------------|--------------|-----------------|
|              |              |                 |
| 30<br>Bianco | 40<br>Rosso  | AZ<br>Blu Notte |
|              |              |                 |
| 36<br>Nero   | 57<br>Fucsia |                 |

Grigio Melange: 3% Poliestere

XS-XXL    72 Pz    12 Pz

## F61442



### Iconic150 maglia collo V manica corta

100% Cotone Pettinato Ring Spun  
 140 gr/m<sup>2</sup> Bianco e Grigio Melange  
 145 gr/m<sup>2</sup> Colori medi  
 150 gr/m<sup>2</sup> Colori scuri (Nero e Blu Notte) - Fashion Fit

|              |                      |                 |
|--------------|----------------------|-----------------|
|              |                      |                 |
| 30<br>Bianco | 51<br>Royal          | AZ<br>Blu Notte |
|              |                      |                 |
| 36<br>Nero   | 94<br>Grigio Melange |                 |

Grigio Melange: 3% Poliestere

S-XXL    72 Pz    12 Pz  
 3XL-5XL    36 Pz    12 Pz  
 4XL/5XL nei colori



T-SHIRT MANICA CORTA COLLO V





"organic"  
Certified by Ecocert Greenlife  
210865



UOMO

**RJ103M**

**NEW** NO LABEL



**Pure Organic maglia collo V manica corta**

100% Cotone pettinato Ring Spun Organico

160 gr/m<sup>2</sup>

Taglio attillato moderno

Nastro di rinforzo da spalla a spalla

Label free: piccola etichetta senza logo sul collo

Classico scollo a v stretto in costina di cotone/lycra®

Cuciture laterali

|             |             |                   |
|-------------|-------------|-------------------|
|             |             |                   |
| 30<br>White | 36<br>Black | FN<br>French Navy |

XS-3XL 36 Pz 6 Pz



DONNA

**RJ103F**

**NEW** NO LABEL



**Pure Organic donna maglia collo V manica corta**

100% Cotone pettinato Ring Spun Organico

160 gr/m<sup>2</sup>

Taglio attillato moderno

Nastro di rinforzo da spalla a spalla

Label free: piccola etichetta senza logo sul collo

Classico scollo a v stretto in costina di cotone/lycra®

Cuciture laterali

|             |             |                   |
|-------------|-------------|-------------------|
|             |             |                   |
| 30<br>White | 36<br>Black | FN<br>French Navy |

XS-XXL 36 Pz 6 Pz

**R**  
russell

subli



**RJ166M**

NO  
LABEL



**HD Slim-T**  
**maglia collo V manica corta**

65% Poliestere  
35% Cotone pettinato Ring Spun  
155 gr/m<sup>2</sup> Bianco - 160 gr/m<sup>2</sup> Colorato  
Scollo a V ad angolo con cucitura ad un ago  
Vestibilità slim ideale per la vendita al dettaglio  
Fettuccia interna sulle spalle - Cuciture laterali

|             |                 |                 |                |
|-------------|-----------------|-----------------|----------------|
|             |                 |                 |                |
| 30<br>White | GY<br>Grey Marl | M3<br>Blue Marl | RM<br>Red Marl |

|                           |              |             |
|---------------------------|--------------|-------------|
| <b>XS-XXL</b>             | <b>36 Pz</b> | <b>6 Pz</b> |
| <b>XS S M L XL XXL</b>    |              |             |
| ↔ 44 47 50 53 56 59       |              |             |
| ↓ 66 68,5 71 73,5 76 78,5 |              |             |

**RJ166F**

NO  
LABEL



subli

**HD Slim-T**  
**Donna maglia collo V manica corta**

65% Poliestere - 35% Cotone pettinato Ring Spun  
155 gr/m<sup>2</sup> Bianco - 160 gr/m<sup>2</sup> Colorato  
Scollo a V femminile con cucitura ad un ago  
Vestibilità ideale per la vendita al dettaglio  
Fettuccia interna sulle spalle - Cuciture laterali

|             |                 |                 |                |
|-------------|-----------------|-----------------|----------------|
|             |                 |                 |                |
| 30<br>White | GY<br>Grey Marl | M3<br>Blue Marl | RM<br>Red Marl |

|                        |              |             |
|------------------------|--------------|-------------|
| <b>XS-XL</b>           | <b>36 Pz</b> | <b>6 Pz</b> |
| <b>XS S M L XL</b>     |              |             |
| ↔ 40 43 46 49 52       |              |             |
| ↓ 61,5 64 66,5 69 71,5 |              |             |





**INSPIRE:** Realizzata in morbido jersey organico pettinato, con una resa al tatto di enorme piacevolezza e un comfort di lunga durata per chi la indossa. Un effetto al tatto supermorbido e liscio grazie al cotone ring-spun. Una superficie liscissima e regolare, che consente risultati di stampa vividi e netti. Tessuto testato e approvato per tutte le tecniche di stampa standard applicabili al cotone. Tessuti: 100% Cotone organico pettinato ring-spun, single jersey bio al 100%. Soluzione "B&C No Label", perfetta per le operazioni di rebranding.



**EXACT**  
**V-Neck**



**INSPIRE**  
**ORGANIC**



**CTM044**



MEDIUM FIT NO LABEL

**INSPIRE VT ORGANIC men**  
**maglia collo V manica corta**

100% Cotone organico pettinato Ring Spun  
140 gr/m<sup>2</sup> - Cuciture laterali  
Tessuto spazzolato morbido e compatto  
Senza etichetta al collo ideale per le collezioni private  
Duo concept

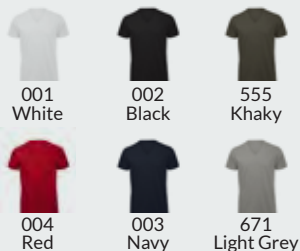

| S-XXL | 50 Pz | 10 Pz |    |     |
|-------|-------|-------|----|-----|
| S     | M     | L     | XL | XXL |
| ↔ 47  | 50    | 53    | 56 | 59  |
| ↓ 70  | 72    | 74    | 76 | 78  |

**CTW045**



MEDIUM FIT NO LABEL

**INSPIRE VT ORGANIC women**  
**maglia collo V manica corta**

100% Cotone organico pettinato Ring Spun  
140 gr/m<sup>2</sup> - Cuciture laterali  
Tessuto spazzolato morbido e compatto  
Senza etichetta al collo ideale per le collezioni private  
Duo concept

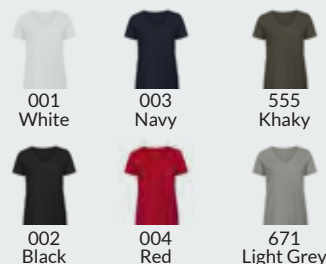

| XS-XL | 50 Pz | 10 Pz |    |    |
|-------|-------|-------|----|----|
| XS    | S     | M     | L  | XL |
| ↔ 42  | 45    | 48    | 51 | 54 |
| ↓ 62  | 64    | 66    | 68 | 70 |

**CTU006**



**Exact V-Neck**  
**maglia collo V manica corta**

100% Cotone Ring Spun - 145 gr/m<sup>2</sup>  
Collo in costina 1/1 con elasthan  
Colore Sport Grey: 15% Viscosa

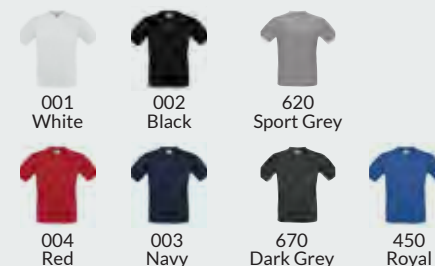

| S-XXL | 100 Pz | 10 Pz |    |     |
|-------|--------|-------|----|-----|
| S     | M      | L     | XL | XXL |
| ↔ 50  | 53     | 56    | 59 | 62  |
| ↓ 69  | 72     | 74    | 76 | 78  |

La composizione Triblend offre setosità, fluidità e una resa al tatto morbidissima. Una sensazione di comodità, traspirabilità e facilità d'uso grazie alla presenza del cotone. Resistentissima, flessibile e anti-piegia grazie al poliestere. Una superficie liscissima e regolare, che consente risultati di stampa vividi e netti. Sistema "B&C No Label", per un rebranding perfetto. Tessuto testato e approvato per tutte le tecniche di stampa standard applicabili. Compatibile con la sublimazione



**CTM057**



MEDIUM FIT NO LABEL

**TRIBLEND men  
maglia collo V manica corta**

50% Poliestere - 25% Cotone - 25% Viscosa - 130 gr/m<sup>2</sup>  
Tessuto triblend con effetto seta,  
morbido traspirante resistente e antipiega  
Cuciture laterali - Duo Concept  
Senza etichetta al collo ideale per le collezioni private



| S-XXL            | 50 Pz | 10 Pz |
|------------------|-------|-------|
| S M L XL XXL     |       |       |
| ↔ 47 50 53 56 59 |       |       |
| ↓ 70 72 74 76 78 |       |       |

**CTW058**



MEDIUM FIT NO LABEL

**TRIBLEND women  
maglia collo V ampio manica corta**

50% Poliestere - 25% Cotone - 25% Viscosa - 130 gr/m<sup>2</sup>  
Tessuto triblend con effetto seta, morbido traspirante  
resistente e antipiega  
Cuciture laterali - Duo Concept  
Senza etichetta al collo ideale per le collezioni private



| XS-XL            | 50 Pz | 10 Pz |
|------------------|-------|-------|
| XS S M L XL      |       |       |
| ↔ 42 45 48 51 54 |       |       |
| ↓ 62 64 66 68 70 |       |       |





Stedman<sup>®</sup>  
collection



## MAN

### ST2300



#### Classic - maglia collo V manica corta

100% Cotone Ring Spun  
150 gr/m<sup>2</sup> bianco - 155 gr/m<sup>2</sup> colorato  
Modello Tubolare  
Colore Grey Heather: 15% viscosa

|                 |                    |                     |                     |
|-----------------|--------------------|---------------------|---------------------|
| WHI<br>White    | BLO<br>Black Opal  | GYH<br>Grey Heather | YEL<br>Yellow       |
| ORA<br>Orange   | SRE<br>Scarlet Red | OCB<br>Ocean Blue   | BRR<br>Bright Royal |
| NAV<br>Blu Navy | DBY<br>Deep Berry  | KIW<br>Kiwi         | BOG<br>Bottle Green |

| S-XXL | 96 Pz | 12 Pz |    |     |
|-------|-------|-------|----|-----|
| S     | M     | L     | XL | XXL |
| ↔ 50  | 53    | 56    | 59 | 62  |
| ↑ 69  | 71    | 73    | 75 | 77  |



## WOMAN

### ST2700



#### Classic donna - maglia collo V manica corta

100% Cotone Ring Spun  
150 gr/m<sup>2</sup> bianco - 155 gr/m<sup>2</sup> colorato  
Cuciture laterali  
Colore Grey Heather: 15% viscosa

|                   |                    |                     |
|-------------------|--------------------|---------------------|
| WHI<br>White      | BLO<br>Black Opal  | GYH<br>Grey Heather |
| SPK<br>Sweet Pink | SRE<br>Scarlet Red | OCB<br>Ocean Blue   |
| NAV<br>Blu Navy   | DBY<br>Deep Berry  | KIW<br>Kiwi         |

| S-XL | 96 Pz | 12 Pz |    |
|------|-------|-------|----|
| S    | M     | L     | XL |
| ↔ 44 | 47    | 50    | 54 |
| ↑ 61 | 63    | 65    | 67 |



## ST9410

NO LABEL



### Star Shawn slub maglia collo V manica corta

100% Cotone Ring Spun - 140 gr/m<sup>2</sup>  
Cuciture laterali - Collo con bordo  
Lavabile a 40°  
Punti a mano sulla manica e sull'orlo vita  
Piccola etichetta delle taglie sul collo  
Etichetta di manutenzione  
nella cucitura laterale - Filato slub

|                    |                    |
|--------------------|--------------------|
| WHI<br>White       | SLG<br>Slate Grey  |
| BLO<br>Black Opal  | CSR<br>Crimson Red |
| BAH<br>BahamaGreen | TUB<br>True Blue   |

|       |       |            |
|-------|-------|------------|
| S-XXL | 24 Pz | 6 Pz       |
| S     | M     | L XL XXL   |
| ↔49   | 52    | 55 58 61   |
| ↓70   | 72    | 74 76 76,5 |

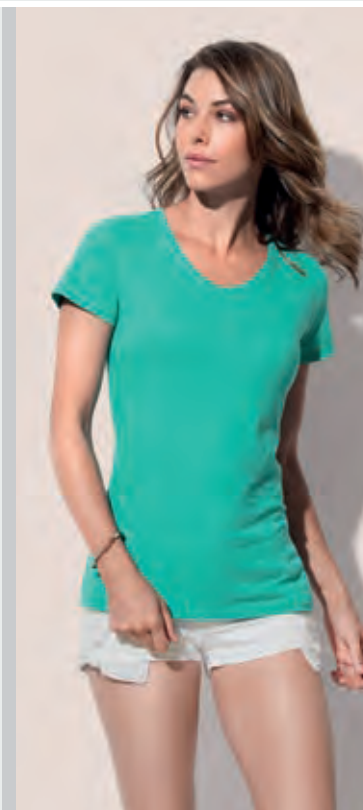

## ST9510

NO LABEL



### Star Sharon donna slub maglia collo V manica corta

100% Cotone Ring Spun - 140 gr/m<sup>2</sup>  
Cuciture laterali  
Nastro di rinforzo da spalla a spalla  
Cucitura rinforzata sulla spalla  
Punti a mano sulla manica e sull'orlo vita  
Collo a costina sottile - Collo moderno e largo  
Piccola etichetta delle taglie sul collo  
Etichetta di manutenzione  
nella cucitura laterale  
Filato slub - Lavabile a 40°

|                   |                    |                  |
|-------------------|--------------------|------------------|
| WHI<br>White      | BAH<br>BahamaGreen | TUB<br>True Blue |
| BLO<br>Black Opal | CSR<br>Crimson Red |                  |

|       |       |           |
|-------|-------|-----------|
| S-XL  | 24 Pz | 6 Pz      |
| S     | M     | L XL      |
| ↔45,5 | 48,5  | 51,5 55,5 |
| ↓66,5 | 68,5  | 70,5 72,5 |

# Linea STAR DEAN



## ST9690

MEDIUM FIT NO LABEL



### Star Dean maglia Full-Feeder collo V profondo manica corta

95% Cotone pettinato Ring Spun  
5% Elastane - 170 gr/m<sup>2</sup>  
Ideale da sottocamicia  
Cuciture laterali Bordino di rinforzo  
Collo in costina sottile  
Prodotto adatto per le collezioni  
d'abbigliamento "private label",  
etichetta istruzioni interna  
e solo l'etichetta taglia al collo

**TECNOLOGIA FULL-FEEDER**  
— filò di cotone — filò di elastane

|                   |                     |
|-------------------|---------------------|
| WHI<br>White      | GYH<br>Grey Heather |
| BLO<br>Black Opal |                     |

Grey Heather: 82% Cotone 14%  
Viscosa 4% Elastane

|       |       |          |
|-------|-------|----------|
| S-XXL | 24 Pz | 12 Pz    |
| S     | M     | L XL XXL |
| ↔46   | 49    | 52 56 60 |
| ↓68   | 70    | 72 74 75 |

# Linea STAR JAMES ORGANIC



## ST9210

NO LABEL



### Star James organic maglia collo V manica corta

100% Cotone pettinato Organico  
Certificato - 155 gr/m<sup>2</sup>  
Cucitura rinforzata sulla spalla  
Cuciture laterali  
Nastro di rinforzo da spalla a spalla  
Girocollo con bordo a costine orlato  
con elastane  
Regular fit Scollatura a V sovrapposta  
Piccola etichetta delle taglie sul collo  
Lavabile a 40°  
Etichetta di manutenzione nella  
cucitura laterale

|                     |                      |                     |
|---------------------|----------------------|---------------------|
| WHI<br>White        | EGR<br>Earth Green   | PAB<br>Pacific Blue |
| BLO<br>Black Opal   | FRO<br>Frosted Blue  | PER<br>Pepper Red   |
| WWI<br>Winter White | INY<br>Indian Yellow |                     |

|       |       |          |
|-------|-------|----------|
| S-XXL | 24 Pz | 6 Pz     |
| S     | M     | L XL XXL |
| ↔48   | 51    | 54 57 60 |
| ↓69   | 71    | 73 75 76 |

# GILDAN®

## Soft Style™



MAN

GL64200



## Soft Style™ canottiera

100% Cotone Deluxe 30/1 pettinato  
Ring Spun Soft  
140 gr/m<sup>2</sup> bianco  
150 gr/m<sup>2</sup> colorato

|             |             |                   |
|-------------|-------------|-------------------|
|             |             |                   |
| 30<br>White | 36<br>Black | 42<br>Charcoal    |
|             |             |                   |
| 32<br>Navy  | 40<br>Red   | 295<br>Sport Grey |

Colore Sport Grey: 10% Poliestere

|       |       |       |
|-------|-------|-------|
| S-XXL | 36 Pz | 12 Pz |
| S     | M     | L     |
| XL    | XXL   |       |
| ↔46   | 51    | 56    |
| 61    | 66    |       |
| ↓70   | 73    | 75,5  |
| 78    | 81,5  |       |

WOMAN

GL64200L



## Soft Style™ donna canottiera

100% Cotone Deluxe 30/1 pettinato  
Ring Spun Soft  
140 gr/m<sup>2</sup> bianco - 150 gr/m<sup>2</sup> colorato  
Modello sagomato taglio fit  
Cuciture laterali

|             |                   |
|-------------|-------------------|
|             |                   |
| 30<br>White | 36<br>Black       |
|             |                   |
| 32<br>Navy  | 194<br>Cherry Red |

Colore Sport Grey:  
10% Poliestere

|      |       |       |
|------|-------|-------|
| S-XL | 36 Pz | 12 Pz |
| S    | M     | L     |
| XL   |       |       |
| ↔41  | 43    | 47    |
| 50   |       |       |
| ↓64  | 67    | 69    |
| 71   |       |       |



## AN32PVL



### Freedom canottiera

65% Poliestere - 35% Viscosa  
136 gr/m<sup>2</sup>  
Racer back - Vestibilità loose  
Fit svasata  
Back longer

|             |                         |                   |
|-------------|-------------------------|-------------------|
|             |                         |                   |
| 30<br>White | 36<br>Black             | 792<br>Dusty Rose |
|             |                         |                   |
| 32<br>Navy  | 780<br>Heather Graphite | 746<br>Terracotta |

|       |       |       |    |    |    |
|-------|-------|-------|----|----|----|
| XS-XL | 36 Pz | 12 Pz |    |    |    |
| XS    | S     | M     | L  | XL |    |
| ↔     | 36    | 38    | 41 | 43 | 46 |
| ↓     | 60    | 61    | 64 | 66 | 69 |



## AN37PVL



### Freedom maglia scollatura tonda senza manica

65% Poliestere - 35% Viscosa  
136 gr/m<sup>2</sup> - Cuciture laterali  
Colletto a costina  
Fondo posteriore arrotondato

|             |                         |                   |
|-------------|-------------------------|-------------------|
|             |                         |                   |
| 30<br>White | 36<br>Black             | 792<br>Dusty Rose |
|             |                         |                   |
| 32<br>Navy  | 780<br>Heather Graphite |                   |

Heather Graphite:  
52% poliestere 48% Viscosa

|       |       |       |    |    |    |
|-------|-------|-------|----|----|----|
| XS-XL | 72 Pz | 12 Pz |    |    |    |
| XS    | S     | M     | L  | XL |    |
| ↔     | 41    | 43    | 46 | 48 | 51 |
| ↓     | 58    | 61    | 64 | 66 | 69 |



**STRETCH**



**AN2420L**



**Stretch canottiera**

57% Cotone Pettinato Ring Spun  
38% poliestere - 5% spandex  
146 gr/m<sup>2</sup>  
Taglio sagomato  
Vestibilità fitted

|             |                     |                         |
|-------------|---------------------|-------------------------|
|             |                     |                         |
| 30<br>White | 303<br>City Green   | 780<br>Heather Graphite |
|             |                     |                         |
| 32<br>Navy  | 346<br>Heather Grey | 792<br>Dusty Rose       |
|             |                     |                         |
| 36<br>Black |                     |                         |

| XS-XL              | 36 Pz | 12 Pz |
|--------------------|-------|-------|
| <b>XS S M L XL</b> |       |       |
| ↔ 32 34 39 44 50   |       |       |
| ↓ 60 61 64 66 69   |       |       |

**TRI-  
BLEND**

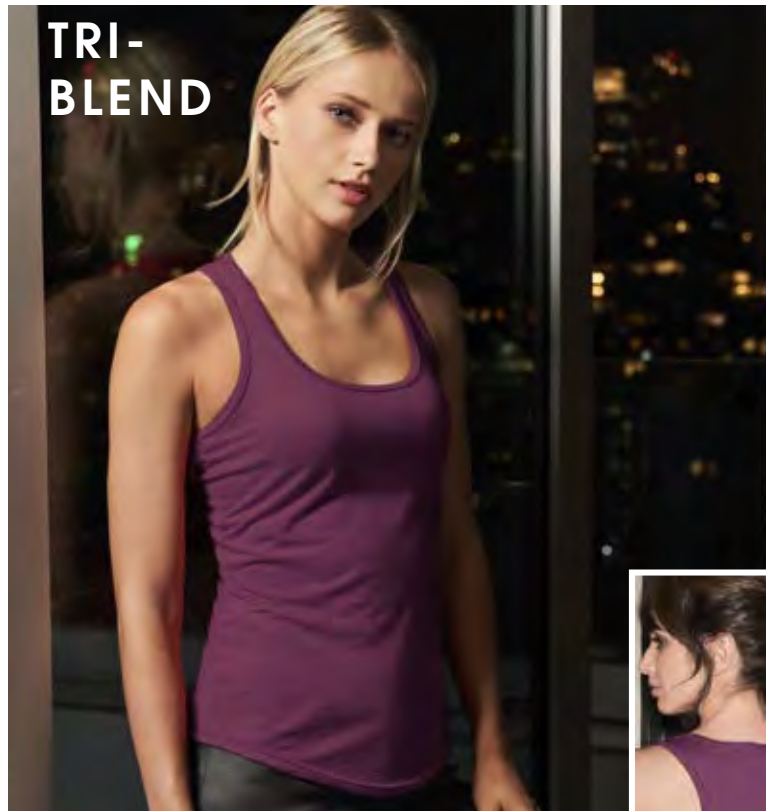

**AN6751L**



**Tri-Blend donna  
canottiera racerback**

50% Poliestere - 25% Rayon  
25% Cotone pettinato Ring Spun  
Tessuto 30/1 - 159 gr/m<sup>2</sup>  
Bordo stondato - Cuciture laterali

|                          |                          |
|--------------------------|--------------------------|
|                          |                          |
| 30<br>White              | 346<br>Heather Grey      |
|                          |                          |
| 334<br>Heather Dark Grey | 479<br>Heather Aubergine |

| XS-XL              | 36 Pz | 12 Pz |
|--------------------|-------|-------|
| <b>XS S M L XL</b> |       |       |
| ↔ 38 41 46 51 56   |       |       |
| ↓ 64 65 67 70 72   |       |       |

# VALUEWEIGHT



## MAN

### F61098



#### Valuweight canottiera

100% Cotone - 160 gr/m<sup>2</sup> bianco - 165 gr/m<sup>2</sup> colorato  
Bordino al collo e giromanica



30  
Bianco



36  
Nero



40  
Rosso



94  
Grigio Melange



AZ  
Blu Notte



51  
Royal

Colore Grigio Melange: 3% Poliestere

| S-XXL                  | 72 Pz | 12 Pz |
|------------------------|-------|-------|
| S M L XL XXL           |       |       |
| ↔ 46 48,5 53,5 56 58,5 |       |       |
| ↑ 68 70 72 74 76       |       |       |

## WOMAN

### F61376



#### Valuweight donna canottiera

100% Cotone - 160 gr/m<sup>2</sup> bianco - 165 gr/m<sup>2</sup> colorato  
Girocollo e giromanica con fettuccia dello stesso tessuto  
Cuciture laterali



30  
Bianco



36  
Nero



40  
Rosso



94  
Grigio Melange



AZ  
Blu Notte

Colore Grigio Melange: 3% Poliestere

| XS-XL                  | 72 Pz | 12 Pz |
|------------------------|-------|-------|
| XS S M L XL            |       |       |
| ↔ 38,5 41 43,5 46 48,5 |       |       |
| ↑ 62 63 64 65 66       |       |       |



**MAN**

**ST2800**



**Classic canottiera**

100% Cotone Ring Spun  
150 gr/m<sup>2</sup> bianco  
155 gr/m<sup>2</sup> colorato



WHI  
White



BLO  
Black

| S-XXL                      | 96 Pz | 12 Pz |
|----------------------------|-------|-------|
| S M L XL XXL               |       |       |
| ↔ 45 48 51 54 57           |       |       |
| ↑ 66,5 68,5 70,5 72,5 74,5 |       |       |

**WOMAN**

**ST2900**



**Classic donna canottiera**

100% Cotone Ring Spun  
150 gr/m<sup>2</sup> bianco  
155 gr/m<sup>2</sup> colorato



WHI  
White



BLO  
Black

| S-XXL         | 96 Pz | 12 Pz |
|---------------|-------|-------|
| S M L XL      |       |       |
| ↔ 42 45 48 52 |       |       |
| ↑ 61 63 65 67 |       |       |

**ST2810**



**Tank Top canottiera**

100% Cotone Ring Spun  
160 gr/m<sup>2</sup>  
Scollo e giromanica bordati  
Cuciture laterali - Body Fit  
Solo etichetta della taglia al collo  
Etichetta di manutenzione asportabile  
nella cucitura laterale - Lavabile a 40°



WHI  
White



BLO  
Black



GYH  
Grey Heather

Grey Heather: 15% Viscosa

| S-XXL | 24Pz | 1 Pz |
|-------|------|------|
|-------|------|------|



## CTM072



MEDIUM FIT NO LABEL

### Inspire men canottiera

100% cotone organico  
pettinato ring spun  
140 gr/m<sup>2</sup>

|                 |                    |
|-----------------|--------------------|
| 001<br>White    | 008<br>Cobalt Blue |
| 002<br>Black    | 620<br>Sport Grey  |
| 007<br>Fire Red |                    |

Sport Grey: 10% Viscosa

| S-XXL                | 50 Pz | 10 Pz |
|----------------------|-------|-------|
| S M L XL XXL         |       |       |
| ↔ 46 49 52 55 58     |       |       |
| ↓ 72 73,5 75 76,5 78 |       |       |



## CTW073



MEDIUM FIT NO LABEL

### Inspire women canottiera

100% cotone organico pettinato  
ring spun  
140 gr/m<sup>2</sup>

|                 |                    |
|-----------------|--------------------|
| 001<br>White    | 008<br>Cobalt Blue |
| 002<br>Black    | 620<br>Sport Grey  |
| 007<br>Fire Red |                    |

Sport Grey: 10% Viscosa

| XS-XL                      | 50 Pz | 10 Pz |
|----------------------------|-------|-------|
| XS S M L XL                |       |       |
| ↔ 37 40 43 46 49           |       |       |
| ↓ 61,5 63,5 65,5 67,5 69,5 |       |       |



## ATHLETIC MOVE

## CTM200



MEDIUM FIT

### Athletic Move canottiera

100% Cotone Ring Spun  
145 gr/m<sup>2</sup> Single Jersey  
Taglio Tubolare  
Spallina larga  
Profilati con lo stesso tessuto

|              |                   |
|--------------|-------------------|
| 001<br>White | 004<br>Red        |
| 002<br>Black | 450<br>Royal Blue |
| 003<br>Navy  | 620<br>Sport Grey |

Colore Sport Grey: 15% Viscosa

| M-XXL         | 100 Pz | 10 Pz |
|---------------|--------|-------|
| M L XL XXL    |        |       |
| ↔ 49 52 55 58 |        |       |
| ↓ 67 70 73 77 |        |       |



## EXACT MOVE

## CTM201



MEDIUM FIT

### Exact Move maglia girocollo senza manica

100% Cotone Ring Spun  
145 gr/m<sup>2</sup>  
Taglio dritto con cuciture laterali  
Collo in costina 1/1 con elastan

|              |                   |
|--------------|-------------------|
| 001<br>White | 004<br>Red        |
| 002<br>Black | 620<br>Sport Grey |
| 003<br>Navy  |                   |

Colore Sport Grey: 15% Viscosa

| S-XXL            | 50 Pz | 10 Pz |
|------------------|-------|-------|
| S M L XL XXL     |       |       |
| ↔ 49 52 55 58 61 |       |       |
| ↓ 69 71 73 75 77 |       |       |

**Mesh Tanktop**  
**100%**  
**Poliestere**



**BY009**



**NO LABEL**

**Mesh Tanktop canottiera**

100% Poliestere  
130 gr/m<sup>2</sup>  
Maglia in Mesh  
Bordi a coste a 2 colori sull'apertura del braccio e del collo  
Cuciture doppie sul fondo  
Taglio lungo - Solo etichetta taglia al collo

|                       |                       |
|-----------------------|-----------------------|
|                       |                       |
| WHTBLK<br>White/Black | BLKWHT<br>Black/White |

S-XXL 100 Pz 1 Pz

**Loose Tank**  
**100%**  
**Cotone**



**BY020**



**NO LABEL**

**Loose Tank women canottiera**

100% Cotone  
110 gr/m<sup>2</sup>  
Maglia leggera con giromanica profilato  
Scollatura ampia con collo rotondo  
Cuciture doppie sul fondo  
Taglio lungo - Solo etichetta taglia al collo

|              |                     |
|--------------|---------------------|
|              |                     |
| WHT<br>White | HGY<br>Heather Grey |
|              |                     |
| BLK<br>Black | CHR<br>Charcoal     |

Heather Grey: 90% Cotone - 10% Viscosa  
Charcoal: 60% Cotone - 40% Poliestere

XS-XL 190 Pz 1 Pz



SLUB

## IT679



### Canottiera donna fiammata back longer taglio vivo

100% Cotone pettinato Ring Spun  
140 gr/m<sup>2</sup>  
Finiture a taglio vivo su collo e giromanica  
Cuciture laterali  
Lunghezza posteriore maggiore  
per un look moderno  
Filato slub per un effetto vintage  
Etichetta asportabile manualmente

|            |                 |               |
|------------|-----------------|---------------|
|            |                 |               |
| 12<br>Nero | FB2<br>Smeraldo | MR<br>Corallo |

|              |                      |               |
|--------------|----------------------|---------------|
|              |                      |               |
| 99<br>Bianco | BS<br>Verde Militare | TI<br>Titanio |

S-L      36 Pz    12 Pz

JERSEY



T-SHIRT SENZA MANICHE



MODAL

## IT683



### Canottiera donna Modal back longer taglio vivo

50% Cotone - 50% Modal  
110 gr/m<sup>2</sup>  
Tessuto leggero e morbido  
Finiture taglio vivo sul bordo  
Spacchi laterali e lunghezza posteriore maggiore  
Etichetta asportabile manualmente

|            |              |             |
|------------|--------------|-------------|
|            |              |             |
| 12<br>Nero | 99<br>Bianco | FN<br>Fango |

S-XL      36 Pz    12 Pz

## IT613T



LONGER NO LABEL



### Canottiera donna back longer

100% Cotone Pettinato Ring Spun  
140 gr/m<sup>2</sup>  
Cuciture laterali  
Collo stesso tessuto della maglia

|                    |                    |
|--------------------|--------------------|
|                    |                    |
| 99<br>Bianco       | 12<br>Nero         |
|                    |                    |
| RP<br>Rosa Polvere | 02<br>Grigio Perla |

S-XL      36 Pz    12 Pz

**B8803**



**Flowy Scoop Muscle  
canottiera**

65% Poliestere  
35% Viscosa  
125 gr/m<sup>2</sup>

WH  
White

BM  
Black Marble

WM  
White Marble

MI  
Mint

BK  
Black

Colori Marble: 91% poliestere  
9% Cotone pettinato Ring Spun 119 gr/m<sup>2</sup>

S-XL 72 Pz 6 Pz

**B8802**



**Flowy canottiera con spacchi laterali  
scollatura ampia**

65% Poliestere  
35% Viscosa  
125 gr/m<sup>2</sup>

WH  
White

AH  
Athletic Heather

BK  
Black

DG  
Dark Grey Heather

HN  
Heather Navy

PH  
Peach

S-XL 72 Pz 6 Pz



**B8809**



**Flowy  
canottiera collo alto**  
65% poliestere - 35% viscosa  
125 gr/m<sup>2</sup>  
Cucitura posteriore centrale  
Vestibilità comoda



S-XL 72 Pz 12 Pz



**B8880**



**Boxy Flowy canottiera**  
65% Poliestere - 35% Viscosa  
125 gr/m<sup>2</sup>  
Modello corto in vita

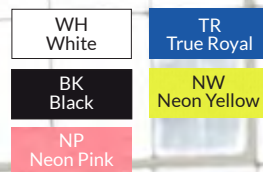

S-L 72 Pz 6 Pz

**B8800**



**Flowy canottiera**  
65% Poliestere - 35% Viscosa - 125 gr/m<sup>2</sup>  
Modello racerback spalle scoperte  
Bordo a taglio vivo



Colori Marble: 91% Poliestere  
9% Cotone pettinato Ring Spun - 119 gr/m<sup>2</sup>

S-XL 72 Pz 6 Pz



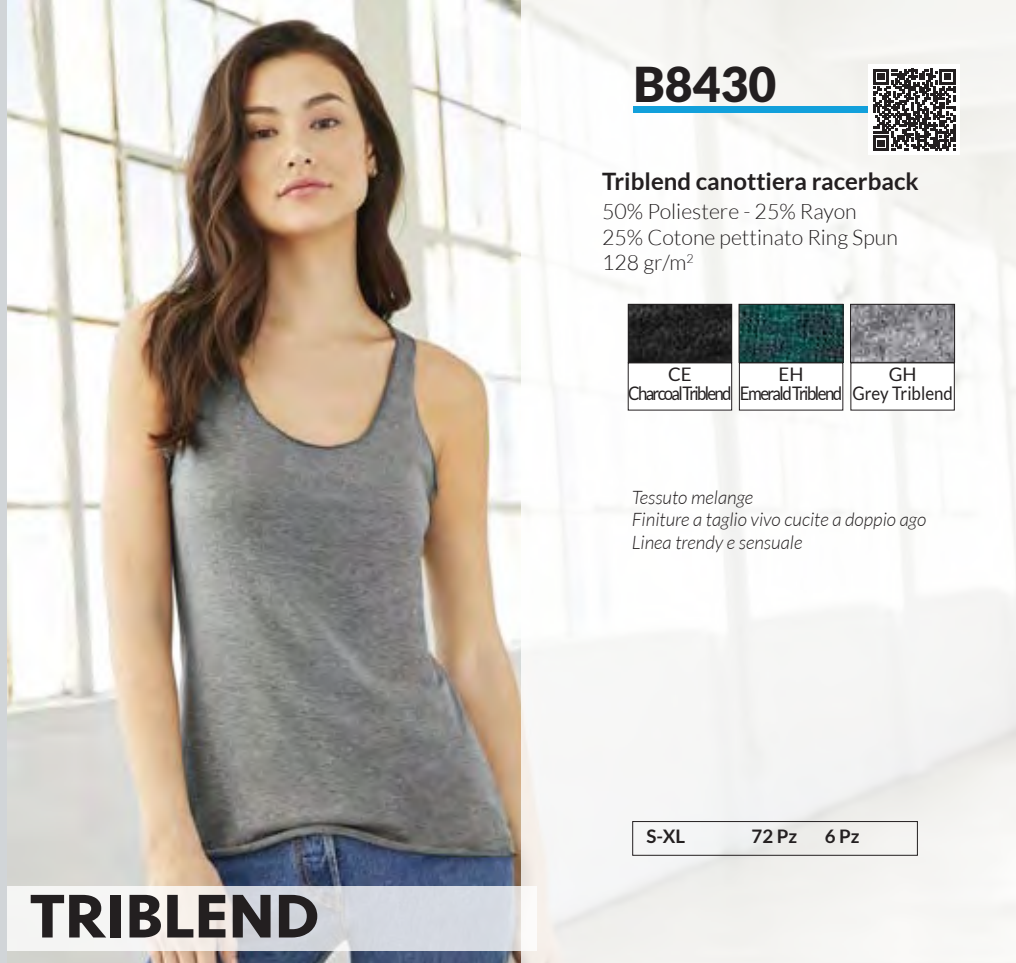

**B8430**



**Triblend canottiera racerback**

50% Poliestere - 25% Rayon  
25% Cotone pettinato Ring Spun  
128 gr/m<sup>2</sup>



Tessuto melange  
Finiture a taglio vivo cucite a doppio ago  
Linea trendy e sensuale

S-XL 72 Pz 6 Pz

**TRIBLEND**



**POLY - COTTON**

**B6682**



**Poly-Cotton  
canottiera corta**

52% cotone ring spun - 48% poliestere  
125 gr/m<sup>2</sup> - Racerback  
Scollo manica ampio

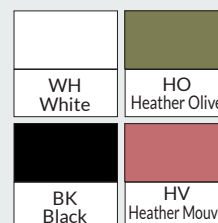

S-XL 72 Pz 12 Pz

|   | S    | M    | L    | XL   |
|---|------|------|------|------|
| ↔ | 49,5 | 50,8 | 55,9 | 61,0 |
| ↓ | 41,3 | 45,1 | 49,5 | 54,6 |

**BELLA + CANVAS**  
LOS ANGELES

**B1080**



**Rib-T canottiera**

100% Cotone pettinato Ring Spun 30/1 - 195 gr/m<sup>2</sup>  
Modello sagomato Fashion Fit  
Tessuto in costina 1x1 super soft

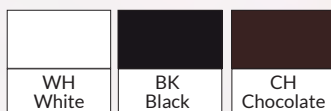

S-XL 72 Pz 6 Pz



**RIB - T**

# JERSEY



## B3480



### Unisex Jersey canottiera

100% Cotone pettinato Ring Spun  
142 gr/m<sup>2</sup>



Colori Triblend: 50% Poliestere -  
25% Rayon 25% Cotone pettinato Ring Spun - 128 gr/m<sup>2</sup>  
Colore Athletic Heather: 10% Poliestere  
Colori Neon: 48% Poliestere 52% Cotone - 122 gr/m<sup>2</sup>

**XS-XL    96 Pz    6 Pz**

## B3483



### Men Jersey Muscle tank canottiera

100% Cotone pettinato Ring Spun  
142 gr/m<sup>2</sup> - Cuciture laterali

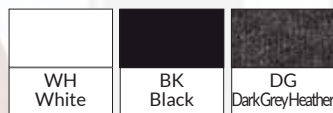

Colore Dark Grey Heather:  
48% Poliestere

|              |              |             |          |           |            |
|--------------|--------------|-------------|----------|-----------|------------|
| <b>S-XXL</b> | <b>72 Pz</b> | <b>6 Pz</b> |          |           |            |
|              | <b>S</b>     | <b>M</b>    | <b>L</b> | <b>XL</b> | <b>XXL</b> |
| ↔            | 45,5         | 51          | 55       | 60        | 65         |
| ↓            | 66,0         | 68,5        | 71       | 73,5      | 76         |

## B6488



### Relaxed jersey tank canottiera

100% Cotone pettinato Ring Spun  
142 gr/m<sup>2</sup> - Cuciture laterali  
Relaxed fit

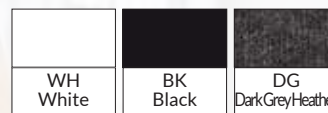

Colore Dark Grey Heather:  
48% Poliestere

|             |              |             |          |           |  |
|-------------|--------------|-------------|----------|-----------|--|
| <b>S-XL</b> | <b>48 Pz</b> | <b>6 Pz</b> |          |           |  |
|             | <b>S</b>     | <b>M</b>    | <b>L</b> | <b>XL</b> |  |
| ↔           | 43           | 47          | 52       | 57        |  |
| ↓           | 64           | 65,5        | 67,5     | 69        |  |

# American Apparel



**JERSEY**

**N2408W**



Fine Jersey canottiera unisex  
100% cotone pettinato ring spun  
146 gr/m<sup>2</sup>



Z00  
White



Z32  
Navy



835  
New Silver



Z36  
Black



Z63  
Red



876  
Asphalt

|                       |       |       |
|-----------------------|-------|-------|
| S-XL                  | 36 Pz | 12 Pz |
| S M L XL              |       |       |
| ↔ 45,7 50,8 55,9 61   |       |       |
| ↓ 71,8 74,3 76,8 79,4 |       |       |

**Subli**

**N408W**



Sublimation canottiera unisex  
100% poliestere  
152 gr/m<sup>2</sup>

**SUBLIMATION**



Z00  
White



|                            |       |       |
|----------------------------|-------|-------|
| XS-XL                      | 36 Pz | 12 Pz |
| XS S M L XL                |       |       |
| ↔ 44,5 48,3 52,1 55,9 59,7 |       |       |
| ↓ 71,8 74,3 76,8 79,4 81,9 |       |       |

# American Apparel

## TRIBLEND



**NT408W**



Tri-Blend canottiera unisex  
50% cotone - 25% poliestere - 25% rayon  
125 gr/m<sup>2</sup>

|                      |                      |
|----------------------|----------------------|
| 880<br>Athletic Blue | 851<br>Tri-Black     |
| 881<br>Athletic Grey | 854<br>Tri-Cranberry |

|                          |       |       |
|--------------------------|-------|-------|
| XS-XL                    | 36 Pz | 12 Pz |
| XS S M L XL              |       |       |
| ↔ 39,4 43,2 47 50,8 54,6 |       |       |
| ↓ 69,9 72,4 74,9 77,5 80 |       |       |



**NT308W**



Tri-Blend women canottiera  
racerback  
50% cotone - 25% poliestere  
25% rayon  
125 gr/m<sup>2</sup> Racerback

|                      |                      |
|----------------------|----------------------|
| 880<br>Athletic Blue | 851<br>Tri-Black     |
| 881<br>Athletic Grey | 854<br>Tri-Cranberry |

|                       |       |       |
|-----------------------|-------|-------|
| XS-L                  | 36 Pz | 12 Pz |
| XS S M L              |       |       |
| ↔ 33 35,6 38,1 40,6   |       |       |
| ↓ 65,4 66,7 68,6 69,9 |       |       |



## F61038



### Valuweight maglia girocollo manica lunga

100% Cotone  
160 gr/m<sup>2</sup> bianco - 165 gr/m<sup>2</sup> colorato  
Manica senza polsino  
Collo in costina cotone/lycra



30  
Bianco



94  
Grigio Melange



51  
Royal



40  
Rosso



36  
Nero



AZ  
Blu Notte

Grigio Melange: 3% poliestere

|  |       |       |      |     |      |      |      |    |
|--|-------|-------|------|-----|------|------|------|----|
| S-XL   | 72 Pz | 12 Pz |      |     |      |      |      |    |
| XXL  | 60 Pz | 12 Pz |      |     |      |      |      |    |
| 3XL-5XL  | 36 Pz | 12 Pz |      |     |      |      |      |    |
| 4XL/5XL nei colori  |       |       |      |     |      |      |      |    |
| S  | M     | L     | XL   | XXL | 3XL  | 4XL  | 5XL  |    |
| ↔  | 48,5  | 53,5  | 56   | 61  | 66   | 71,0 | 76   | 81 |
| ↓  | 69,5  | 72    | 74,5 | 77  | 78,5 | 80   | 81,5 | 83 |

## F61404



### Valuweight Lady maglia scollatura tonda manica lunga

100% Cotone  
160 gr/m<sup>2</sup> bianco - 165 gr/m<sup>2</sup> colorato  
Manica senza polsino  
Collo in costina cotone/lycra - Cuciture laterali



30  
Bianco



36  
Nero

|       |       |       |      |      |      |
|-------|-------|-------|------|------|------|
| XS-XL | 36 Pz | 12 Pz |      |      |      |
| XS    | S     | M     | L    | XL   |      |
| ↔     | 41,5  | 44    | 46,5 | 49,0 | 51,5 |
| ↓     | 62    | 63    | 64   | 65   | 66   |



FRUIT OF THE LOOM



ORIGINAL

**F61428****Original  
maglia girocollo manica lunga**

100% Cotone  
135 gr/m<sup>2</sup> bianco - 145 gr/m<sup>2</sup> colorato  
Girocollo in costina e fettuccia interna  
dello stesso tessuto

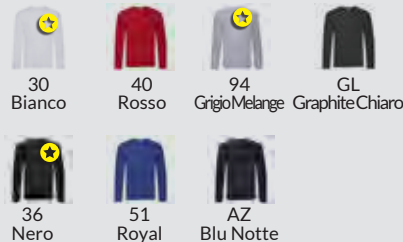

Grigio Melange: 3% poliestere

|                        |       |       |    |      |     |      |     |
|------------------------|-------|-------|----|------|-----|------|-----|
| S-XXL                  | 72 Pz | 12 Pz |    |      |     |      |     |
| 3XL-5XL                | 36 Pz | 12 Pz |    |      |     |      |     |
| 3XL-4XL-5XL nei colori |       |       |    |      |     |      |     |
| S                      | M     | L     | XL | XXL  | 3XL | 4XL  | 5XL |
| ←46                    | 51    | 56    | 61 | 66   | 73  | 78   | 83  |
| 166,5                  | 69    | 71,5  | 74 | 76,5 | 79  | 80,5 | 82  |



T-SHIRT MANICA LUNGA



VALUEWEIGHT

**F61028****Valueweight Baseball  
maglia bicolore  
girocollo manica lunga**

100% Cotone -165 gr/m<sup>2</sup>  
Collo in costina 1/1 con lycra  
Collo e manica a contrasto



|       |       |       |      |      |
|-------|-------|-------|------|------|
| S-XL  | 72 Pz | 12 Pz |      |      |
| XXL   | 60Pz  | 12 Pz |      |      |
| S     | M     | L     | XL   | XXL  |
| ↔45,5 | 48,5  | 53,5  | 58,5 | 63,5 |
| ↑68,5 | 71    | 73,5  | 76   | 77,5 |

**F61446****NEW****Iconic150 Classic maglia girocollo  
manica lunga**

100% Cotone Pettinato Ring Spun  
140 gr/m<sup>2</sup> Bianco e grigio melange - 145 gr/m<sup>2</sup>  
Colori medi - 150gr/m<sup>2</sup> Colori scuri  
(Nero e Blu Notte)

Classic Fit  
Grigio Melange: 3% Poliestere



|                    |       |       |
|--------------------|-------|-------|
| S-XL               | 72 Pz | 12 Pz |
| XXL                | 60 Pz | 12 Pz |
| 3XL - 5XL          | 36 Pz | 12 Pz |
| 4XL/5XL nei colori |       |       |

**R**  
russell**subli**

Adatta a:  
sublimazione, serigrafia,  
trasferimento termico.  
Etichetta adesiva  
al collo rimovibile

**RJ167F**
 SLIM FIT **NO LABEL**
**HD Donna Slim-T**  
**maglia girocollo manica lunga**

65% Poliestere  
 35% Cotone pettinato Ring Spun  
 155 gr/m<sup>2</sup> Bianco - 160 gr/m<sup>2</sup> Colorato  
 Collo con costina e cucitura ad un ago  
 Vestibilità ideale  
 per la vendita al dettaglio  
 Fettuccia interna sulle spalle  
 Cuciture laterali  
 Etichetta adesiva rimovibile sul collo



|                        |       |      |
|------------------------|-------|------|
| XS-XL                  | 36 Pz | 6 Pz |
| XS S M L XL            |       |      |
| ↔ 40 43 46 49 52       |       |      |
| ↓ 61,5 64 66,5 69 71,5 |       |      |

pure organic

**T-SHIRT** MANICA LUNGA
**RJ167M**
 SLIM FIT **NO LABEL**
**HD Slim-T**  
**maglia girocollo manica lunga**

65% Poliestere  
 35% Cotone pettinato Ring Spun  
 155 gr/m<sup>2</sup> Bianco  
 160 gr/m<sup>2</sup> Colorato  
 Collo con costina e cucitura ad un ago  
 Vestibilità ideale per la vendita al dettaglio  
 Fettuccia interna sulle spalle  
 Cuciture laterali  
 Etichetta adesiva rimovibile sul collo



|                           |       |       |
|---------------------------|-------|-------|
| XS-XXL                    | 36 Pz | 12 Pz |
| XS S M L XL XXL           |       |       |
| ↔ 44,0 47 50 53,0 56 59   |       |       |
| ↓ 66 68,5 71 73,5 76 78,5 |       |       |

**RJ100M**
**NEW** **NO LABEL**
**Pure T Organic maglia girocollo**  
**manica lunga**

100% Cotone pettinato Ring Spun Organico  
 160 gr/m<sup>2</sup>  
 Taglio attillato moderno  
 Nastro di rinforzo da spalla a spalla  
 Label free: Piccola etichetta senza logo sul collo  
 Colletto stretto con LYCRA®  
 Cuciture laterali  
 Superficie liscia per i migliori risultati di stampa

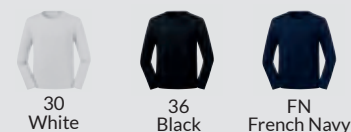

|        |       |      |
|--------|-------|------|
| XS-3XL | 36 Pz | 6 Pz |
|--------|-------|------|



WOMAN

**GL64400L**



**Soft Style™**  
**donna maglia girocollo manica lunga**

100% Cotone Deluxe pettinato Ring Spun Soft 30/1  
 140 gr/m<sup>2</sup> bianco -150 gr/m<sup>2</sup> colorato  
 Girocollo sottile in costina - Cuciture laterali  
 Modello sagomato taglio fit

| S-XL          | 36 Pz | 12 Pz |
|---------------|-------|-------|
| S M L XL      |       |       |
| ↔ 41 43 47 50 |       |       |
| ↓ 64 67 69 71 |       |       |

MAN

**GL64400**



**Soft Style™**  
**maglia girocollo manica lunga**

100% Cotone Deluxe pettinato Ring Spun Soft 30/1  
 140 gr/m<sup>2</sup> bianco -150 gr/m<sup>2</sup> colorato  
 Girocollo sottile in costina - Manica senza polsino  
 Taglio Europeo

| S-XXL            | 36 Pz | 12 Pz |
|------------------|-------|-------|
| S M L XL XXL     |       |       |
| ↔ 46 51 56 61 66 |       |       |
| ↓ 70 73 76 78 81 |       |       |

**GILDAN®**  
**SOFT STYLE**

VARIANTI COLORE UOMO



Colore Sport Grey: 10% poliestere

VARIANTI COLORE DONNA



Colore Sport Grey: 10% poliestere

**GILDAN®**

**ULTRA  
COTTON™**



**GL2400**



**Ultra Cotton™  
maglia girocollo manica lunga**

100% Cotone - 195 gr/m<sup>2</sup> bianco  
205 gr/m<sup>2</sup> colorato - Polsino in costina



Ash: 1% Poliestere - Sport Grey: 10% Poliestere

Safety Green, Safety Orange: 50% Poliestere

I colori Safety Green e Safety Orange sono conformi agli standard di Alta Visibilità

|       |       |          |
|-------|-------|----------|
| S-XXL | 72 Pz | 12 Pz    |
| S     | M     | L XL XXL |
| ↔46   | 51    | 56 61 66 |
| ↓71   | 74    | 76 79 81 |

**HAMMER**



**GLH400**



**Hammer maglia girocollo  
manica lunga**

100% Cotone pettinato Ring Spun  
203 gr/m<sup>2</sup>

Struttura tubolare - Polsino in costina



Colore Sport Grey 10% Poliestere

**COLORI A RICHIESTA**



|                            |       |              |
|----------------------------|-------|--------------|
| S-XXL                      | 72 Pz | 12 Pz        |
| 3XL                        | 36 Pz | 12 Pz        |
| 4XL-5XL                    | 12 Pz | 12 Pz        |
| 3XL-4XL - 5XL su richiesta |       |              |
| S                          | M     | L XL XXL     |
| ↔45,7                      | 50,8  | 55,9 61 66   |
| ↓72,4                      | 74,9  | 77,5 80 82,6 |





MAN

**CTU05T**



**#E150 men maglia girocollo  
manica lunga**

100% Cotone Ring Spun  
145 gr/m<sup>2</sup>  
Single Jersey

|              |                        |                     |
|--------------|------------------------|---------------------|
| 001<br>White | 150<br>Bear Brown      | 540<br>Bottle Green |
| 002<br>Black | 235<br>Orange          | 620<br>Sport Grey   |
| 003<br>Navy  | 304<br>Millennial Pink | 670<br>Dark Grey    |
| 004<br>Red   | 450<br>Royal Blue      | 552<br>Urban Khaky  |

Sport Grey: 85% Cotone Ring Spun 15% Viscosa

|                |       |       |
|----------------|-------|-------|
| S-4XL          | 50 Pz | 10 Pz |
| 4XL nei colori |       |       |

WOMAN

**CTW06T**



**#E150 women maglia girocollo  
manica lunga**

100% Cotone Ring Spun  
145 gr/m<sup>2</sup> - Single Jersey

|              |                        |                     |
|--------------|------------------------|---------------------|
| 001<br>White | 150<br>Bear Brown      | 540<br>Bottle Green |
| 002<br>Black | 235<br>Orange          | 620<br>Sport Grey   |
| 003<br>Navy  | 304<br>Millennial Pink | 670<br>Dark Grey    |
| 004<br>Red   | 450<br>Royal Blue      | 552<br>Urban Khaky  |

Sport Grey: 85% Cotone Ring Spun 15% Viscosa

|                |       |       |
|----------------|-------|-------|
| XS-3XL         | 50 Pz | 10 Pz |
| 3XL nei colori |       |       |



#E190

**CTU07T**



#E190 men maglia girocollo  
manica lunga

100% ring-spun cotton  
185 g/m<sup>2</sup>  
Single Jersey

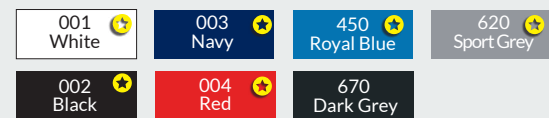

Sport Grey: 85% ring-spun cotton  
15% viscosa

|                |       |       |
|----------------|-------|-------|
| S-4XL          | 50 Pz | 10 Pz |
| 4XL nei colori | ☺     |       |

INSPIRE  
ORGANIC



**CTM070**



T MEDIUM FIT NO LABEL

Inspire men  
maglia girocollo manica lunga

100% Cotone Organico pettinato Ring Spun  
140 gr/m<sup>2</sup>

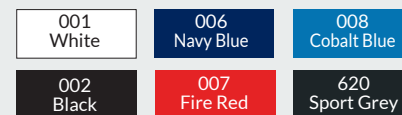

Sport Grey: 10% Viscosa

|              |       |       |    |    |
|--------------|-------|-------|----|----|
| S-XXL        | 50 Pz | 10 Pz |    |    |
| S M L XL XXL |       |       |    |    |
| ↔ 47         | 50    | 53    | 56 | 59 |
| ↓ 70         | 72    | 74    | 76 | 78 |

**ST2500****Classic**  
**maglia girocollo manica lunga**

100% Cotone Ring Spun  
150 gr/m<sup>2</sup> bianco - 155 gr/m<sup>2</sup> colorato  
Manica senza polsino



Colore Grey Heather: 15% Viscosa

| S-XXL            | 96 Pz | 12 Pz |
|------------------|-------|-------|
| S M L XL XXL     |       |       |
| ↔ 50 53 56 59 62 |       |       |
| ↑ 69 71 73 75 77 |       |       |

**ST9040****NO**  
LABEL**Star Morgan**  
**maglia aderente girocollo manica lunga**

100% Cotone Ring Spun - 160 gr/m<sup>2</sup>  
Girocollo con bordo a costine orlato - Cuciture laterali  
Etichetta istruzioni interna e solo etichetta taglia al collo



| S-XL          | 24 Pz | 12 Pz |
|---------------|-------|-------|
| S M L XL      |       |       |
| ↔ 45 48 51 54 |       |       |
| ↑ 69 71 73 75 |       |       |



## FULL-FEEDER

### ST9620



NO LABEL

#### Star Clive maglia Full-Feeder girocollo manica lunga

95% Cotone pettinato Ring Spun - 5% Elastane - 170 gr/m<sup>2</sup>  
 Collo in costina sottile - Cucitura rinforzata sulla spalla  
 Orlo della manica piccolo - Cuciture laterali - lavabile a 40°  
 Bordino di rinforzo al collo in colore a contrasto

**Linea Star:** Prodotto adatto per le collezioni d'abbigliamento "private label", etichetta istruzioni interna e solo l'etichetta taglia al collo

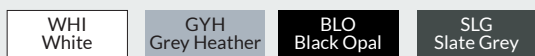

Colore Slate Grey contrasto Black Opal

Colori Black Opal, White, Grey Heather contrasto Slate Grey

Colore Grey Heather: 82% Cotone - 14% Viscosa - 4% Elastane



#### TECNOLOGIA FULL-FEEDER

— filo di cotone — filo di elastane

| S-XXL | 24 Pz |    | 12 Pz |     |
|-------|-------|----|-------|-----|
| S     | M     | L  | XL    | XXL |
| ↔ 46  | 49    | 52 | 56    | 60  |
| ↑ 69  | 71    | 73 | 75    | 76  |



## SLUB

### ST9460



NO LABEL

#### Star Shawn slub maglia henley manica lunga

100% Cotone Ring Spun - 140 gr/m<sup>2</sup> - Filato slub  
 Collo in costina - Cuciture laterali  
 Abbottonatura a tre bottoni in metallo (nickel free)  
 Coperture zig zag sulle cuciture

**Linea Star:**

Prodotto adatto per le collezioni d'abbigliamento "private label", etichetta istruzioni interna e solo l'etichetta taglia al collo



| S-XXL  | 24 Pz |    | 6 Pz |      |
|--------|-------|----|------|------|
| S      | M     | L  | XL   | XXL  |
| ↔ 51   | 54    | 57 | 60   | 63   |
| ↑ 72,5 | 74,5  | 77 | 79   | 81,5 |



## Stretch

### AN2455L



#### Stretch maglia scollatura a barca manica 3/4

57% Cotone pettinato Ring Spun  
38% Poliestere - 5% Spandex  
146 gr/m<sup>2</sup> - Taglio sagomato  
Vestibilità Fitted

|             |                         |
|-------------|-------------------------|
| 30<br>White | 32<br>Navy              |
| 36<br>Black | 780<br>Heather Graphite |

|                  |       |       |
|------------------|-------|-------|
| XS-XL            | 36 Pz | 12 Pz |
| XS S M L XL      |       |       |
| ↔ 34 37 42 47 52 |       |       |
| ↑ 60 61 64 66 69 |       |       |



## ANVIL<sup>®</sup> BY GILDAN

### TRI-BLEND

### AN6740



#### Tri-Blend maglia girocollo manica lunga

50% Poliestere  
25% Cotone Pettinato 25% Viscosa  
159 gr/m<sup>2</sup>  
Nastro da spalla a spalla e collo cucito

|             |                     |                         |
|-------------|---------------------|-------------------------|
| 30<br>White | 170<br>Heather Navy | 780<br>Heather Graphite |
| 36<br>Black | 346<br>Heather Grey |                         |

|       |       |       |
|-------|-------|-------|
| S-XXL | 36 Pz | 12 Pz |
|-------|-------|-------|

## FREEDOM



## ANVIL<sup>®</sup> BY GILDAN

### AN34PVL



#### Freedom maglia donna scollatura tonda manica lunga

65% Poliestere - 35% Viscosa  
136 gr/m<sup>2</sup>  
Silhouette ampia e aderente con cucitura laterale e fondo affusolato  
Collo ad ago singolo con colletto a costine da 1,3 cm  
Vestibilità loose -fit

|                         |             |
|-------------------------|-------------|
| 30<br>White             | 36<br>Black |
| 780<br>Heather Graphite |             |

|        |       |       |
|--------|-------|-------|
| XS-XXL | 36 Pz | 12 Pz |
|--------|-------|-------|

**ANVIL**  
BY GILDAN



**AN6755**



**Tri-Blend baseball  
maglia girocollo manica 3/4**

50% Poliestere - 25% Rayon  
159 gr/m<sup>2</sup>  
25% Cotone pettinato Ring Spun  
Tessuto 30/1  
Manica raglan - Cuciture laterali



**FZ030**  
White/  
Heather Dark Grey



**GI346**  
Heather Grey/  
Heather Aubergine



**FY321**  
Heather Blue/  
Heather Grey



**FZ346**  
Heather Grey/  
Heather Dark Grey



**GJ346**  
Heather Grey/  
Heather Blue



**GK346**  
Heather Grey/  
Heather Red

|       |       |       |
|-------|-------|-------|
| S-XXL | 36 Pz | 12 Pz |
| S     | M     | L     |
| XL    | XXL   |       |
| ↔ 46  | 51    | 56    |
| 61    | 66    |       |
| ↑ 69  | 71    | 74    |
| 76    | 79    |       |

**American Apparel**

**POLY  
-COTTON**



**N453W**



**Poly-Cotton maglia raglan bicolore  
girocollo manica 3/4**

50% Cotone Pettinato Ring Spun  
50% Poliestere - 122 gr/m<sup>2</sup> - Manica 3/4



**IEZ36**  
Black/White



**IF18Z**  
Heather Grey/Black



**IH811**  
Heather Lake Blue/Navy



**IFZ00**  
White/Black



**IG18Z**  
Heather Grey/Red



**IHZ00**  
White/Navy



**IHZ63**  
Red/Navy

|        |       |       |
|--------|-------|-------|
| XS-XXL | 36 Pz | 12 Pz |
| XS     | S     | M     |
| L      | XL    | XXL   |
| ↔ 41,3 | 45,1  | 50,2  |
| 55,2   | 60,3  | 65,4  |
| ↑ 73,0 | 76,2  | 79,4  |
| 82,6   | 85,7  | 88,9  |

T-SHIRT MANICA LUNGA

# HENLEY

# BELLA+CANVAS

LOS ANGELES

# FLOWY

## B3150



**Henley**  
**maglia collo 4 bottoni manica lunga**

100% Cotone pettinato Ring Spun  
142 gr/m<sup>2</sup>



WH  
White



DG  
Dark Grey Heather



BK  
Black



NY  
Navy

Colore Dark Grey Heather: 48% Poliestere

S-XXL 48 Pz 6 Pz



## B8850



**Flowy**  
**maglia manica lunga**

65% Poliestere 35% Viscosa  
125 gr/m<sup>2</sup>  
Ampia scollatura spalla scoperta  
Manica a kimono



WH  
White



BK  
Black



DG  
Dark Grey Heather

S-XL 48 Pz 6 Pz

# RIB T

Baseball

## B2000



**Rib-T Baseball** maglia girocollo  
**bicolore manica 3/4**

100% Cotone pettinato Ring Spun 30/1  
195 gr/m<sup>2</sup>  
Modello sagomato  
Fashion fit  
Tessuto in costina 1x1 super soft



WHNY  
White/Navy



WHRD  
White/Red



WHBK  
White/Black

S-XL 36 Pz 6 Pz

|   | S  | M  | L  | XL   |
|---|----|----|----|------|
| ↔ | 36 | 38 | 41 | 43   |
| ↓ | 56 | 58 | 61 | 63,5 |

T-SHIRT MANICA LUNGA

# TRI-BLEND



# BELLA+CANVAS®

LOS ANGELES

## B3939



Slim Fit

### Triblend unisex maglia cappuccio e zip

50% Poliestere  
25% Cotone pettinato Ring Spun  
25% Rayon - 190 gr/m<sup>2</sup>



GH  
Grey Triblend



CE  
Charcoal Triblend



BK  
Black



LT  
Light Red Triblend



BT  
Blue Triblend

XS-XL 12 Pz 6 Pz



# JERSEY

# BASEBALL



## B3200



Retail Fit

### Unisex maglia baseball girocollo manica 3/4

Manica raglan - Cuciture laterali



WHBK  
White/Black



WHNY  
White/Navy



WHRD  
White/Red



GHNB  
Grey/Navy Triblend



WHCT  
White/Charcoal Triblend



WHTR  
White/True Royal



GHRT  
Grey/Red Triblend

Colori Poly cotton: 122 gr/m<sup>2</sup>  
52% Cotone pettinato Ring Spun - 48% Poliestere  
Colori Triblend: 128 gr/m<sup>2</sup>  
50% Poliestere - 25% Rayon 25% Cotone pettinato Ring Spun

XS-XXL 72 Pz 6 Pz

| XS   | S  | M    | L  | XL   | XXL |
|------|----|------|----|------|-----|
| ↔ 41 | 45 | 50   | 55 | 60   | 65  |
| ↓ 64 | 70 | 72,5 | 75 | 77,5 | 80  |

## B3512



Retail Fit

### Jersey unisex maglia manica lunga con cappuccio

100% Cotone pettinato Ring Spun  
142 gr/m<sup>2</sup>



WH  
White



DH  
Deep Heather



BK  
Black



NH  
Heather Navy

Colore Heather Navy: 48% Poliestere

XS-XXL 36 Pz 6 Pz





**IT669**



**Maglia donna  
back longer scollatura ampia manica 3/4**

100% Cotone pettinato Ring Spun  
140 gr/m<sup>2</sup>  
Lunghezza posteriore maggiore  
per un look moderno



02  
Grigio Perla



12  
Nero



99  
Bianco



S-XL 36 Pz 12 Pz



**BY041**



**Viscose women maglia scollo ampio  
manica lunga**

95% Viscosa - 5% Elastane  
170 gr/m<sup>2</sup>  
Maglia in jersey  
Taglio extra lungo  
Solo etichetta taglia al collo



BLK  
Black

XS-XL 100 Pz 1 Pz



POLO

POLO

# GILDAN® SOFT STYLE

POLO



MAN

**GL64800**



**Soft style polo doppio piqué**

100% Cotone pettinato Ring Spun - 177 gr/m<sup>2</sup>  
Cuciture laterali - Manica senza costina  
2 bottoni in tinta - Taglio europeo

|                       |                       |                    |
|-----------------------|-----------------------|--------------------|
| 26<br>Sapphire        | 36<br>Black           | 83<br>Maroon       |
| 30<br>White           | 40<br>Red             | 98<br>Daisy        |
| 32<br>Navy            | 42<br>Charcoal        | 295<br>Sport Grey  |
| 33<br>Forest Green    | 51<br>Royal           | 10<br>Heliconia    |
| 37<br>Orange          | 105<br>Dark chocolate | 167<br>Irish green |
| 14 G<br>Bright salmon |                       |                    |

Colore Sport Grey 10% poliestere

| S-4XL                    | 36 Pz | 6 Pz |
|--------------------------|-------|------|
| S M L XL XXL 3XL 4XL     |       |      |
| ↔ 50 53,5 56 59 62 66 70 |       |      |
| ↓ 70 73,5 76 78 81 84 86 |       |      |

WOMAN

**GL64800L**



**Soft style donna polo doppio piqué**

100% Cotone pettinato Ring Spun - 177 gr/m<sup>2</sup>  
Cuciture laterali - Manica senza costina  
4 bottoni in tinta - Taglio europeo

|                    |                       |                       |
|--------------------|-----------------------|-----------------------|
| 10<br>Heliconia    | 33<br>Forest Green    | 42<br>Charcoal        |
| 30<br>White        | 36<br>Black           | 51<br>Royal           |
| 32<br>Navy         | 40<br>Red             | 295<br>Sport Grey     |
| 37<br>Orange       | 98<br>Daisy           | 105<br>Dark chocolate |
| 167<br>Irish green | 14 G<br>Bright salmon |                       |

Colore Sport Grey 10% poliestere

| S-XL            | 36 Pz | 6 Pz |
|-----------------|-------|------|
| S M L XL        |       |      |
| ↔ 42 45 50 54   |       |      |
| ↓ 64,5 67 70 72 |       |      |

# PREMIUM COTTON



## GL85800L



### Premium-Cotton donna polo doppio piquè manica corta

100% Cotone pettinato Ring Spun  
210 gr/m<sup>2</sup> bianco - 220 gr/m<sup>2</sup> colorato  
3 bottoni in tinta  
Cuciture e spacchetti laterali

|                 |                   |                     |
|-----------------|-------------------|---------------------|
| 10<br>Heliconia | 36<br>Black       | 81<br>Purple        |
| 26<br>Sapphire  | 40<br>Red         | 83<br>Maroon        |
| 30<br>White     | 51<br>Royal       | 98<br>Daisy         |
| 32<br>Navy      | 69<br>Light Blue  | 108<br>Dark Heather |
| 186<br>Kiwi     | 295<br>Sport grey |                     |

Colore Sport Grey 10% poliestere

| S-XXL            | 36 Pz | 6 Pz |
|------------------|-------|------|
| S M L XL XXL     |       |      |
| ↔ 43 46 50 54 58 |       |      |
| ↓ 63 66 69 72 76 |       |      |

## GL85800



### Premium-Cotton polo doppio piquè manica corta

100% Cotone pettinato Ring Spun  
210 gr/m<sup>2</sup> bianco - 220 gr/m<sup>2</sup> colorato  
3 bottoni in tinta - Cuciture e spacchetti laterali

|                 |                    |                  |                     |
|-----------------|--------------------|------------------|---------------------|
| 10<br>Heliconia | 33<br>Forest Green | 42<br>Charcoal   | 98<br>Daisy         |
| 24<br>Gold      | 35<br>Tangerine    | 51<br>Royal      | 108<br>Dark Heather |
| 26<br>Sapphire  | 36<br>Black        | 69<br>Light Blue | 186<br>Kiwi         |
| 30<br>White     | 38<br>Sand         | 81<br>Purple     | 295<br>Sport grey   |
| 32<br>Navy      | 40<br>Red          | 83<br>Maroon     |                     |

Colore Sport Grey 10% poliestere

| S-3XL               | 36 Pz | 6 Pz |
|---------------------|-------|------|
| 3XL nei colori      |       |      |
| S M L XL XXL 3XL    |       |      |
| ↔ 50 53 56 59 62 66 |       |      |
| ↓ 70 74 77 81 84 88 |       |      |

## GL85900



### Premium Cotton polo doppio piquè manica lunga

100% Cotone pettinato Ring Spun  
210 gr/m<sup>2</sup> bianco - 220 gr/m<sup>2</sup> colorato  
Cuciture e spacchetti laterali  
3 bottoni in tinta

|             |             |                   |
|-------------|-------------|-------------------|
| 30<br>White | 36<br>Black | 51<br>Royal       |
| 32<br>Navy  | 40<br>Red   | 295<br>Sport grey |

Colore Sport Grey 10% poliestere

| S-3XL                         | 36 Pz | 6 Pz |
|-------------------------------|-------|------|
| S M L XL XXL 3XL              |       |      |
| ↔ 50 53 56 59 62 66           |       |      |
| ↓ 70,5 73,5 77,5 81 84,5 87,5 |       |      |

# GILDAN® ULTRA- COTTON



## GL3800



### Ultra Cotton™ polo piquè manica corta

100% Cotone Ring Spun 220 gr/m<sup>2</sup>  
Finiture con doppia cucitura - 3 bottoni color legno

|                    |             |                  |              |                      |
|--------------------|-------------|------------------|--------------|----------------------|
|                    |             |                  |              |                      |
| 30<br>White        | 36<br>Black | 42<br>Charcoal   | 81<br>Purple | 109<br>Carolina Blue |
|                    |             |                  |              |                      |
| 32<br>Navy         | 38<br>Sand  | 51<br>Royal      | 83<br>Maroon | 295<br>Sport grey    |
|                    |             |                  |              |                      |
| 33<br>Forest Green | 40<br>Red   | 69<br>Light Blue |              |                      |

Colore Sport Grey: 10% poliestere

| S-XXL            | 36 Pz | 6 Pz |
|------------------|-------|------|
| S M L XL XXL     |       |      |
| ↔ 48 53 58 64 69 |       |      |
| ↓ 72 76 79 81 84 |       |      |

# DRY- BLEND



## GL8800



### DryBlend Polo in jersey

50% Cotone - 50% Poliestere - 193 gr/m<sup>2</sup> bianco - 203 gr/m<sup>2</sup> colorato  
Tecnologia DryBlend: proprietà di rapida asciugatura  
3 bottoni color legno  
Particolarmente adatta per attività lavorative

|             |             |                  |                      |
|-------------|-------------|------------------|----------------------|
|             |             |                  |                      |
| 30<br>White | 36<br>Black | 51<br>Royal      | 188<br>Safety Green  |
|             |             |                  |                      |
| 32<br>Navy  | 40<br>Red   | 95<br>Sport Grey | 193<br>Safety Orange |

| S-3XL                           | 36 Pz | 6 Pz |
|---------------------------------|-------|------|
| S M L XL XXL 3XL                |       |      |
| ↔ 48,3 53,3 58,4 63,5 68,6 73,7 |       |      |
| ↓ 71,1 74,9 77,5 80,0 82,6 83,8 |       |      |



## CPW440



CLASSIC FIT  
NO LABEL

### Inspire women Polo piquè manica corta

100% Cotone Organico Ring Spun  
170 gr/m<sup>2</sup> - Classic Fit

|                  |                     |                     |                     |
|------------------|---------------------|---------------------|---------------------|
| 001<br>White     | 007<br>Fire Red     | 231<br>Urban Orange | 540<br>Bottle Green |
| 002<br>Black     | 008<br>Cobalt Blue  | 410<br>Sky Blue     | 610<br>Heather Grey |
| 006<br>Navy Blue | 201<br>Solar Yellow | 511<br>Orchid Green | 303<br>Orchid Pink  |

Colore Heather Grey: 10% viscosa

| XS-XL                      | 50 Pz | 10Pz |
|----------------------------|-------|------|
| XS S M L XL                |       |      |
| ↔ 40,5 43,5 46,5 49,5 52,5 |       |      |
| ↓ 61,5 63,5 65,5 67,5 69,5 |       |      |

## CPM430



CLASSIC FIT  
NO LABEL

### Inspire men Polo piquè manica corta

100% Cotone Organico Ring Spun  
170 gr/m<sup>2</sup> - Classic Fit

|                  |                     |                     |                     |
|------------------|---------------------|---------------------|---------------------|
| 001<br>White     | 007<br>Fire Red     | 231<br>Urban Orange | 540<br>Bottle Green |
| 002<br>Black     | 008<br>Cobalt Blue  | 410<br>Sky Blue     | 610<br>Heather Grey |
| 006<br>Navy Blue | 201<br>Solar Yellow | 511<br>Orchid Green | 670<br>Dark Grey    |

Colore Heather Grey: 10% viscosa

| S-3XL                           | 50 Pz | 10Pz |
|---------------------------------|-------|------|
| S M L XL XXL 3XL                |       |      |
| ↔ 49,5 52,5 55,5 58,5 61,5 64,5 |       |      |
| ↓ 70 72 74 76 78 80             |       |      |

## Piquè manica corta



MAN

### CPUI10



**ID001 - polo piquè manica corta**

100% Cotone Ring Spun - 180 gr/m<sup>2</sup>

Colletto piatto a costine - Cuciture laterali - 2 Bottoni tono su tono  
Maniche senza costina

|           |             |                  |                 |
|-----------|-------------|------------------|-----------------|
| 001 White | 145 Brown   | 450 Royal Blue   | 880 Light Blue  |
| 002 Black | 235 Orange  | 520 Kelly Green  | 881 Wine        |
| 003 Navy  | 310 Fuchsia | 540 Bottle Green | 883 Anthracite  |
| 004 Red   | 350 Purple  | 610 Heather Grey | 884 Chili Gold  |
| 120 Sand  | 441 Atoll   | 732 Real Green   | 984 Pixel Coral |

Heather Grey: 10% Viscosa

|               |         |                         |
|---------------|---------|-------------------------|
| S-4XL         | 50 Pz   | 10 Pz                   |
| XS nei colori |         |                         |
| XS            | S       | M L XL XXL 3XL 4XL      |
| ↔45,5         | 49      | 52,5 56 59,5 63 66,5 70 |
| ↑67           | 69,5 72 | 74,5 77 79,5 82 84,5    |

WOMAN

### CPWI11



**ID001 donna - polo piquè manica corta**

100% Cotone Ring Spun - 180 gr/m<sup>2</sup>

Colletto piatto a costina 1/1 - Cuciture laterali - 2 Bottoni tono su tono - Regular fit - Maniche senza costina

|           |             |                  |                 |
|-----------|-------------|------------------|-----------------|
| 001 White | 145 Brown   | 450 Royal Blue   | 880 Light Blue  |
| 002 Black | 235 Orange  | 520 Kelly Green  | 881 Wine        |
| 003 Navy  | 310 Fuchsia | 540 Bottle Green | 883 Anthracite  |
| 004 Red   | 350 Purple  | 610 Heather Grey | 884 Chili Gold  |
| 120 Sand  | 441 Atoll   | 732 Real Green   | 984 Pixel Coral |

Heather Grey: 10% Viscosa

|        |         |              |
|--------|---------|--------------|
| XS-XXL | 50 Pz   | 5 Pz         |
| XS     | S       | M L XL XXL   |
| ↔41    | 44      | 47 50 53 56  |
| ↑61    | 62,5 64 | 65,5 67 68,5 |

Piquè manica  
lunga



MAN

## CPUI12



ID001 LSL men

Polo piquè manica lunga

100% cotone ring spun - 180 gr/m<sup>2</sup>

Colletto in maglia a coste 1x1

Parasudore al collo - 2 bottoni tono su tono

Cuciture laterali - Regular fit

Taglia 4XL Su richiesta

|               |                     |                   |                     |
|---------------|---------------------|-------------------|---------------------|
| 001<br>White  | 003<br>Navy         | 002<br>Black      | 004<br>Red          |
| 235<br>Orange | 540<br>Bottle Green | 450<br>Royal Blue | 610<br>Heather Grey |

Heather Grey: 10% Viscosa

| S-3XL | 50 Pz | 10 Pz |      |     |      |    |
|-------|-------|-------|------|-----|------|----|
| S     | M     | L     | XL   | XXL | 3XL  |    |
| ↔49   | 52,5  | 56    | 59,5 | 63  | 66,5 |    |
| ↓     | 69,5  | 72    | 74,5 | 77  | 79,5 | 82 |

WOMAN

## CPWI13



ID001 LSL women

Polo piquè manica lunga

100% cotone ring spun - 180 gr/m<sup>2</sup>

Colletto in maglia a coste 1x1

Parasudore al collo - 2 bottoni tono su tono

Cuciture laterali - Regular fit

|               |                     |                   |                     |
|---------------|---------------------|-------------------|---------------------|
| 001<br>White  | 003<br>Navy         | 002<br>Black      | 004<br>Red          |
| 235<br>Orange | 540<br>Bottle Green | 450<br>Royal Blue | 610<br>Heather Grey |

Heather Grey: 10% Viscosa

| XS-XXL | 50 Pz | 10 Pz |    |      |     |      |
|--------|-------|-------|----|------|-----|------|
| XS     | S     | M     | L  | XL   | XXL |      |
| ↔41    | 44    | 47    | 50 | 53   | 56  |      |
| ↓      | 62    | 63,5  | 65 | 66,5 | 68  | 69,5 |





CPK486

## WOMAN CPW457



### Safran Timeless women polo piquè manica corta

100% Cotone pettinato Ring Spun - 180 gr/m<sup>2</sup>  
Modello con lunghezza maggiore - 3 bottoni  
Cuciture laterali- Colletto e polsini a coste 1X1

|              |                       |                   |                     |
|--------------|-----------------------|-------------------|---------------------|
| 001<br>White | 145<br>Brown          | 370<br>Burgundy   | 520<br>Kelly Green  |
| 002<br>Black | 210<br>Gold           | 441<br>Atoll      | 540<br>Bottle Green |
| 003<br>Navy  | 230<br>Pumpkin Orange | 450<br>Royal Blue | 610<br>Heather Grey |
| 004<br>Red   | 310<br>Fuchsia        | 510<br>Pistachio  | 874<br>Pacific Grey |

Colore Heather Grey: 10% Viscosa

| XS-XXL                    | 50 Pz | 5 Pz |
|---------------------------|-------|------|
| XXL nei colori            |       |      |
| XS S M L XL XXL           |       |      |
| ↔41 44 47 50 53 56        |       |      |
| ↑ 61,5 63 64,5 66 67,5 69 |       |      |

## MAN CPU409



### Safran polo piquè manica corta

100% Cotone pettinato Ring Spun - 180gr/m<sup>2</sup>

|              |                       |                     |                       |
|--------------|-----------------------|---------------------|-----------------------|
| 001<br>White | 210<br>Gold           | 441<br>Atoll        | 610<br>Heather Grey   |
| 002<br>Black | 230<br>Pumpkin Orange | 450<br>Royal Blue   | 670<br>Dark Grey      |
| 003<br>Navy  | 310<br>Fuchsia        | 510<br>Pistachio    | 732<br>Real Green     |
| 004<br>Red   | 350<br>Purple         | 520<br>Kelly Green  | 733<br>Real Turquoise |
| 120<br>Sand  | 370<br>Burgundy       | 540<br>Bottle Green | 874<br>Pacific Grey   |
| 145<br>Brown | 410<br>Sky Blue       | 555<br>Khaki        | 600<br>Ash            |

Colore Ash: 1% Viscosa - Colore Heather Grey: 10% Viscosa

| S-3XL                     | 50 Pz | 10 Pz |
|---------------------------|-------|-------|
| 3XL nei colori            |       |       |
| S M L XL XXL 3XL          |       |       |
| ↔50 53,5 57 60,5 64 67,5  |       |       |
| ↑ 70,5 73 75,5 78 80,5 83 |       |       |



## CPU414



### Safran polo piquè manica lunga

100% Cotone pettinato Ring Spun - 180 gr/m<sup>2</sup>  
Collo e polsino in maglina con elastane  
3 bottoni in tinta

|              |                       |                     |
|--------------|-----------------------|---------------------|
| 001<br>White | 145<br>Brown          | 540<br>Bottle Green |
| 002<br>Black | 210<br>Gold           | 610<br>Heather Grey |
| 003<br>Navy  | 230<br>Pumpkin Orange | 600<br>Ash          |
| 004<br>Red   | 450<br>Royal Blue     |                     |

Ash 1% Viscosa - Heather Grey 10% Viscosa

|   |       |       |      |      |      |      |
|---|-------|-------|------|------|------|------|
| S-3XL                                   | 40 Pz | 10 Pz |      |      |      |      |
| 3XL nei colori +                        |       |       |      |      |      |      |
| Lunghezza presa dal colletto posteriore |       |       |      |      |      |      |
| S                                       | M     | L     | XL   | XXL  | 3XL  |      |
| ↔                                       | 50    | 53,5  | 57   | 60,5 | 64   | 67,5 |
| ↓                                       | 70,5  | 73    | 75,5 | 78   | 80,5 | 83   |



## CPW455



### Safran Pure women polo piquè manica corta

100% Cotone pettinato Ring Spun  
180 gr/m<sup>2</sup>

|              |                       |                     |                     |
|--------------|-----------------------|---------------------|---------------------|
| 001<br>White | 210<br>Gold           | 441<br>Atoll        | 610<br>Heather Grey |
| 002<br>Black | 230<br>Pumpkin Orange | 450<br>Royal Blue   | 670<br>Dark Grey    |
| 003<br>Navy  | 310<br>Fuchsia        | 510<br>Pistachio    | 732<br>Real Green   |
| 004<br>Red   | 350<br>Purple         | 520<br>Kelly Green  | 874<br>Pacific Grey |
| 145<br>Brown | 410<br>Sky Blue       | 540<br>Bottle Green |                     |

Colore Heather Grey: 10% Viscosa

|   |       |      |      |    |      |
|---|-------|------|------|----|------|
| XS-XL                                   | 50 Pz | 5 Pz |      |    |      |
| Lunghezza presa dal colletto posteriore |       |      |      |    |      |
| XS                                      | S     | M    | L    | XL |      |
| ↔                                       | 40,5  | 43   | 45,5 | 48 | 50,5 |
| ↓                                       | 56,5  | 58   | 59,5 | 61 | 62,5 |

## CPW456



### Safran Pure women polo piquè manica lunga

100% Cotone pettinato Ring Spun  
180 gr/m<sup>2</sup>  
4 bottoni in tinta

|              |             |                   |
|--------------|-------------|-------------------|
| 001<br>White | 003<br>Navy | 145<br>Brown      |
| 002<br>Black | 004<br>Red  | 450<br>Royal Blue |

|   |       |      |      |      |      |
|---|-------|------|------|------|------|
| XS-XL                                   | 25 Pz | 5 Pz |      |      |      |
| Lunghezza presa dal colletto posteriore |       |      |      |      |      |
| XS                                      | S     | M    | L    | XL   |      |
| ↔                                       | 40,5  | 43,5 | 46,5 | 49,5 | 52,5 |
| ↓                                       | 58    | 60   | 62   | 64   | 66   |



## MAN

### CPMD30



#### Forward men polo piquè manica corta

100% Cotone pettinato Ring Spun 180gr/m<sup>2</sup> - Bordo manica in costina  
 Bottoni metallici in ottone anticato  
 Cuciture in tonalità ottone tipo jeans a contrasto su manica, giromanica e spalle.  
 Spacchetto laterale con fettuccia in DENIM e cuciture a contrasto - Nastro parasudore  
 Colletto twill in denim,  
 (su tutti i colori)100% cotone



931 Denim/Burgundy



932 Denim/Navy



933 Denim/Heather Grey

Heather Grey: 10% viscosa

| S-XXL            | 25 Pz | 5 Pz |
|------------------|-------|------|
| S M L XL XXL     |       |      |
| ↔ 47 50 53 56 59 |       |      |
| ↓ 67 69 71 73 75 |       |      |

## WOMAN

### CPWD31



#### Forward women polo piquè manica corta

100% Cotone pettinato Ring Spun 180 gr/m<sup>2</sup> - Bordo manica in costina  
 Bottoni metallici in ottone anticato  
 Cuciture in tonalità ottone tipo jeans a contrasto su manica, giromanica e spalle.  
 Spacchetto laterale con fettuccia in DENIM e cuciture a contrasto - Nastro parasudore  
 Colletto twill in denim,  
 (su tutti i colori)100% cotone



931 Denim/Burgundy



932 Denim/Navy



933 Denim/Heather Grey

Heather Grey: 10% viscosa

| XS-XL                      | 25 Pz | 5 Pz |
|----------------------------|-------|------|
| XS S M L XL                |       |      |
| ↔ 39,5 42,5 45,5 48,5 52,5 |       |      |
| ↓ 58 59,5 61,5 63 64,5     |       |      |

### CPU413



#### Sport polo piquè manica corta

100% Cotone Ring Spun - 180 gr/m<sup>2</sup>  
 Collo e bordo manica in costina con riga a contrasto  
 3 bottoni in tinta



907 White/Royal Blue



963 Navy/White



941 Red/White

| S-XXL                  | 50Pz | 10 Pz |
|------------------------|------|-------|
| S M L XL XXL           |      |       |
| ↔ 50 53,5 57 60,5 64   |      |       |
| ↓ 70,5 73 75,5 78 80,5 |      |       |



TESSUTO TRASPIRANTE

## TRS149



### Stud Coolweave polo piquè con bottoni automatici

100% Poliestere - 130 gr/m<sup>2</sup>

Tessuto traspirante ad asciugatura rapida

Bottoni automatici a pressione adatti alla ristorazione

Borchie antiruggine su patta frontale

Colletto e polsini a costine



540  
Navy



800  
Black



42D  
Classic Red

XS-3XL 24Pz 12 Pz



CONTRAST

## TRS174



### Contrast polo piquè asciugatura rapida

100% Poliestere - 130 gr/m<sup>2</sup>

Tessuto ad asciugatura rapida

Buone prestazioni anti sudore

Abbottonatura a 3 bottoni

Colletto e polsini a coste



56E  
New Royal/Navy



5WV  
Navy/New Royal



48B.  
Black/Classic Red



51P  
Classic Red/Black



087  
Seal Grey/Black



28P  
Black/Seal Grey

XS-4XL 16Pz 12 Pz



"organic"  
Certified by Ecocert Greenlife  
210865



## RJ508M

**NEW** NO LABEL



### Pure Organic polo piquè manica corta

100% Cotone Organico Pettinato Ring Spun - 215 gr/m<sup>2</sup>

Taglio contemporaneo e design moderno

Elegante pattina anteriore con elemento a punto croce per un look eccellente e una migliore stabilità della pattina

Piccola etichetta a bandiera in sughero sulla cucitura laterale

Label free: Piccola etichetta senza logo sul collo



30  
White



36  
Black



41  
Burgundy



BK  
Stone



DO  
Dark Olive



FN  
French Navy



AQ  
Aqua



60  
Natural

S-3XL 36 Pz 6 Pz

## RJ508F

**NEW** NO LABEL



### Pure Organic polo piquè donna manica corta

100% Cotone Organico Pettinato Ring Spun

215 gr/m<sup>2</sup>

Taglio contemporaneo e design moderno

Elegante pattina anteriore con elemento a punto croce per un look eccellente e una migliore stabilità della pattina

Piccola etichetta a bandiera in sughero sulla cucitura laterale

Label free: Piccola etichetta senza logo sul collo



30  
White



36  
Black



41  
Burgundy



BK  
Stone



DO  
Dark Olive



FN  
French Navy



AQ  
Aqua



60  
Natural

XS-XXL 36 Pz 6 Pz



"organic"  
Certified by Ecocert Greenlife  
210865



# HD Raglan JERSEY



## RJ565M



NO  
LABEL

### HD Raglan polo jersey manica corta

65% Poliestere - 35% Cotone Pettinato Ring Spun  
180 gr/m<sup>2</sup>

Manica raglan con cuciture overlock - Jersey semplice pesante  
3 Bottoni a contrasto in tinta alla polo  
con cannoncino a contrasto effetto denim  
parasudore al collo a contrasto effetto denim  
Spacchetti laterali con rivestimento in denim  
Cuciture laterali - Polsino stretto  
Etichetta posteriore adesiva removibile  
Adatta alla sublimazione, stampa serigrafica, trasferimento  
termico e ricamo

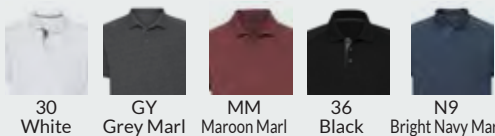

| S-XXL                  | 36 Pz | 6 Pz |
|------------------------|-------|------|
| S M L XL XXL           |       |      |
| ↔ 49 52 55 58 61       |       |      |
| ↓ 68,5 71 73,5 76 78,5 |       |      |

**R**  
russell

# Polo piqué Ring Spun



## RJ569M



### Polo piqué manica corta

100% Cotone Ring Spun  
195 gr/m<sup>2</sup> bianco  
200 gr/m<sup>2</sup> colorato  
2 bottoni in tinta

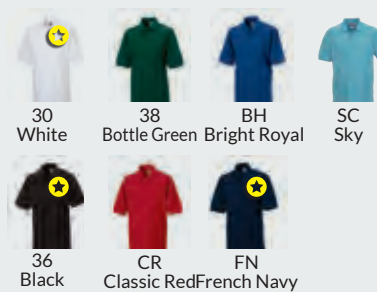

| S-3XL                     | 36 Pz | 6 Pz |
|---------------------------|-------|------|
| 3XL nei colori 🌟          |       |      |
| S M L XL XXL 3XL          |       |      |
| ↔ 54 57 60 63 66 69       |       |      |
| ↓ 70 72,5 75 77,5 80 82,5 |       |      |



# Polo Stretch



## MAN

### RJ566M



#### Polo piquè stretch manica corta

95% Cotone - 5% Lycra  
205 gr/m<sup>2</sup> bianco - 210 gr/m<sup>2</sup> colorato  
Colletto con risvolto corto - Tessuto morbido al tatto  
3 bottoni perlati - Lavabile a 40°C resistente all'asciugatrice  
Striscia di tessuto naturale lungo la cucitura della spalla  
Spacchi laterali più corti con nastro a lisca di pesce



|                  |       |      |
|------------------|-------|------|
| S-XXL            | 36 Pz | 6 Pz |
| S M L XL XXL     |       |      |
| ↔ 48 51 54 57 60 |       |      |
| ↓ 70 72 74 76 78 |       |      |

## WOMAN

### RJ566F



#### Polo piquè stretch donna manica corta

95% Cotone - 5% Lycra  
205 gr/m<sup>2</sup> bianco - 210 gr/m<sup>2</sup> colorato  
Tessuto morbido al tatto - Colletto con risvolto corto - Manica a coste  
4 bottoni perlati - Lavabile a 40°C resistente all'asciugatrice  
Striscia di tessuto naturale lungo la cucitura della spalla  
Spacchi laterali più corti con nastro a lisca di pesce



|                  |       |      |
|------------------|-------|------|
| XS-XL            | 36 Pz | 6 Pz |
| XS S M L XL      |       |      |
| ↔ 42 45 48 51 54 |       |      |
| ↓ 62 64 66 68 70 |       |      |

# TAILORED Stretch



## RJ567M

MEDIUM FIT



### Tailored Stretch polo manica corta

95% Cotone - 5% Lycra®

205 gr/m<sup>2</sup> bianco - 210 gr/m<sup>2</sup> colorato

Struttura fine in piquet a nido d'ape

Colletto sottile e Polsini a coste - Bottoni in tinta

Striscia di tessuto in tinta lungo

la cucitura delle spalle - Spacchetti laterali più corti



30

White



BH

Bright Royal



LX

Light Oxford



36

Black



FN

French Navy

Light Oxford: 88% Cotone - 7% Viscosa - 5% Lycra®

| S-XXL | 36 Pz |    | 6 Pz |     |
|-------|-------|----|------|-----|
| S     | M     | L  | XL   | XXL |
| ↔ 51  | 54    | 57 | 60   | 63  |
| ↑ 70  | 72    | 74 | 76   | 78  |



## RJ577M



### Polo pesante piqué manica corta

100% Cotone pettinato Ring Spun

210 gr/m<sup>2</sup> bianco - 215 gr/m<sup>2</sup> colorato

Capo prelavato ed adatto al lavaggio fino a 60°

Doppia struttura a nido d'ape

Nastro spigato interno collo e spacchetti

3 bottoni in tinta



30

White



41

Burgundy



FN

French Navy



36

Black



CR

Classic Red

| S-XXL | 36 Pz |    | 6 Pz |     |
|-------|-------|----|------|-----|
| S     | M     | L  | XL   | XXL |
| ↔ 54  | 57    | 60 | 63   | 66  |
| ↑ 70  | 72,5  | 75 | 77,5 | 80  |





FRUIT OF THE LOOM

# Premium Polo Piquè



POLO

MAN

**F63218**



Premium polo piquè manica corta

100% Cotone  
 170 gr/m<sup>2</sup> bianco - 180 gr/m<sup>2</sup> colorato  
 Bordo manica in costina - 3 bottoni in tinta  
 Cenero: 10% poliestere  
 Grigio Melange: 3% Poliestere

|                |                |                   |                      |                      |                   |
|----------------|----------------|-------------------|----------------------|----------------------|-------------------|
|                |                |                   |                      |                      |                   |
| 30<br>Bianco   | 40<br>Rosso    | 47<br>Verde Prato | 94<br>Grigio Melange | GL<br>Grafite Chiaro | YT<br>Blu Cobalto |
|                |                |                   |                      |                      |                   |
| 34<br>Girasole | 41<br>Bordeaux | 51<br>Royal       | 3M<br>Coloniale      | LM<br>Lime           | ZU<br>Azzurro     |
|                |                |                   |                      |                      |                   |
| 36<br>Nero     | 44<br>Arancio  | 93<br>Cenero      | AZ<br>Blu Notte      | TM<br>Verde Foresta  | NE<br>Neomint     |

| S-3XL | 36 Pz | 6 Pz |    |     |     |
|-------|-------|------|----|-----|-----|
| S     | M     | L    | XL | XXL | 3XL |
| ↔ 48  | 52    | 56   | 60 | 64  | 68  |
| ↓ 70  | 72    | 74   | 76 | 78  | 80  |

WOMAN

**F63030**



Premium donna polo piquè manica corta

100% Cotone  
 170 gr/m<sup>2</sup> bianco - 180 gr/m<sup>2</sup> colorato  
 Bordo manica in costina - 2 bottoni in tinta  
 Cuciture e spacchetti laterali  
 Colore Cenero: 10% poliestere

|                |                |                     |                 |                      |                   |
|----------------|----------------|---------------------|-----------------|----------------------|-------------------|
|                |                |                     |                 |                      |                   |
| 30<br>Bianco   | 40<br>Rosso    | 47<br>Verde Prato   | 57<br>Fucsia    | GL<br>Grafite Chiaro | YT<br>Blu Cobalto |
|                |                |                     |                 |                      |                   |
| 34<br>Girasole | 41<br>Bordeaux | 51<br>Royal         | 93<br>Cenero    | LM<br>Lime           | ZU<br>Azzurro     |
|                |                |                     |                 |                      |                   |
| 36<br>Nero     | 44<br>Arancio  | 52<br>Rosa Pastello | AZ<br>Blu Notte | TM<br>Verde Foresta  |                   |

| XS-XL | 36 Pz | 12 Pz |      |    |
|-------|-------|-------|------|----|
| XS    | S     | M     | L    | XL |
| ↔ 42  | 44,5  | 47    | 49,5 | 52 |
| ↓ 61  | 62    | 63    | 64   | 65 |



# F63310



FRUIT OF THE LOOM  
**Premium  
 Polo Piquè**

## Premium polo piquè manica lunga

100% Cotone  
 170 gr/m<sup>2</sup> bianco - 180 gr/m<sup>2</sup> colorato  
 Polsino in costina - 3 bottoni in tinta  
 Spacchetti laterali  
 Colore Cenere: 10% Poliestere

|                |             |              |                     |
|----------------|-------------|--------------|---------------------|
|                |             |              |                     |
| 30<br>Bianco   | 36<br>Nero  | 51<br>Royal  | AZ<br>Blu Notte     |
|                |             |              |                     |
| 32<br>Blu Navy | 40<br>Rosso | 93<br>Cenere | TM<br>Verde Foresta |

|       |       |      |
|-------|-------|------|
| S-3XL | 36 Pz | 6 Pz |
| S     | M     | L    |
| XL    | XXL   | 3XL  |
| ↔48   | 52    | 56   |
| 60    | 64    | 68   |
| ↑70   | 72    | 74   |
| 76    | 78    | 80   |

# F63032



## Premium Tipped polo piquè manica corta

100% Cotone  
 170 gr/m<sup>2</sup> bianco  
 180 gr/m<sup>2</sup> colorato  
 Doppia riga al collo e alla manica colore a contrasto  
 3 bottoni in tinta - Spacchetti laterali  
 Bordo manica in costina



|       |       |      |
|-------|-------|------|
| S-3XL | 36 Pz | 6 Pz |
| S     | M     | L    |
| XL    | XXL   | 3XL  |
| ↔48   | 52    | 56   |
| 60    | 64    | 68   |
| ↑70   | 72    | 74   |
| 76    | 78    | 80   |

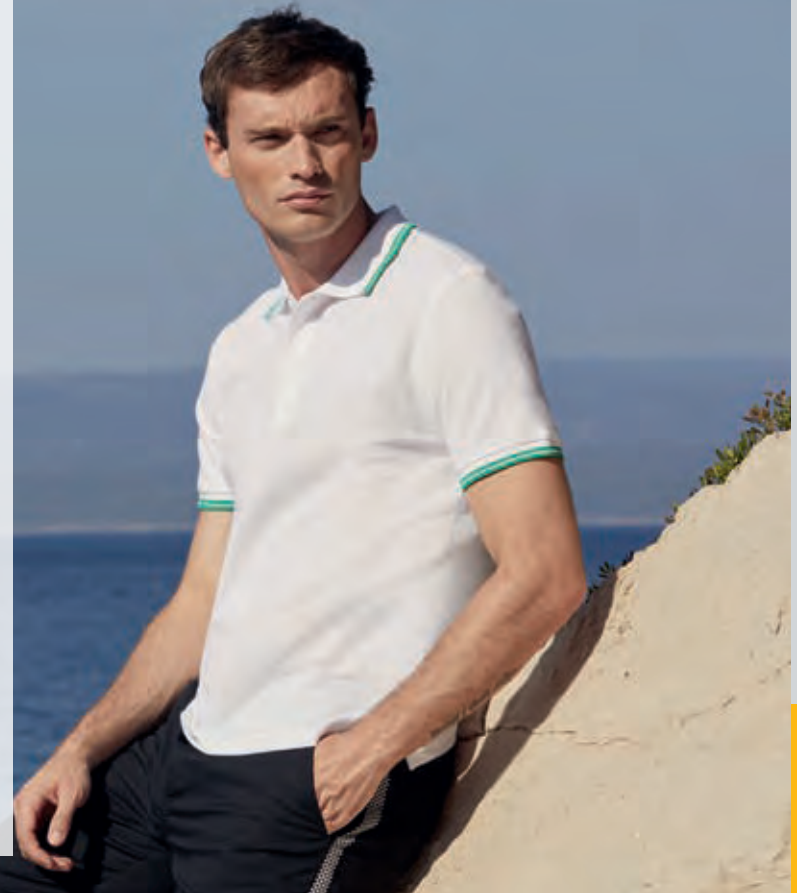



# ICONIC

## Polo

## Piquè



FRUIT OF THE LOOM

**F63044**



### Iconic polo piquè manica corta

100% Cotone Pettinato Ring Spun  
 170 gr/m<sup>2</sup> bianco - 180 gr/m<sup>2</sup> colorato  
 3 bottoni in tinta in madreperla  
 Spacchetti laterali

|  |  |  |
|--|--|--|
|  |  |  |
|  |  |  |
|  |  |  |
|  |  |  |
|  |  |  |
|  |  |  |

Grigio Melange:  
 65% Poliestere  
 35% Cotone

| S-3XL | 36 Pz |    | 12 Pz |         |
|-------|-------|----|-------|---------|
| S     | M     | L  | XL    | XXL 3XL |
| ↔ 46  | 50    | 54 | 58    | 62 66   |
| ↓ 68  | 70    | 72 | 74    | 76 78   |



FRUIT OF THE LOOM

**F63402**



**Polo Piquè**

**Polo piqué manica corta**

65% Poliestere - 35% Cotone  
170 gr/m<sup>2</sup> bianco - 180 gr/m<sup>2</sup> colorato  
Finiture a singolo ago - 3 bottoni in tinta Lavabile a 60°

|                |                       |                   |                      |                       |
|----------------|-----------------------|-------------------|----------------------|-----------------------|
|                |                       |                   |                      |                       |
| 30<br>Bianco   | 36<br>Nero            | 41<br>Bordeaux    | 51<br>Royal          | AZ<br>Blu Notte       |
|                |                       |                   |                      |                       |
| 32<br>Blu Navy | 38<br>Verde Bottiglia | 44<br>Arancio     | 77<br>Smeraldo       | HD<br>DarkHeatherGrey |
|                |                       |                   |                      |                       |
| 34<br>Girasole | 40<br>Rosso           | 47<br>Verde Prato | 94<br>Grigio Melange | YT<br>Blu Cobalto     |
|                |                       |                   |                      |                       |
|                |                       |                   |                      | PE<br>Porpora         |

|                |       |      |    |     |     |
|----------------|-------|------|----|-----|-----|
| S-3XL          | 36 Pz | 6 Pz |    |     |     |
| 3XL nei colori |       |      |    |     |     |
| S              | M     | L    | XL | XXL | 3XL |
| ↔ 50           | 54    | 58   | 62 | 66  | 70  |
| ↓ 71           | 73    | 75   | 77 | 79  | 81  |



F63417



POLO



**F63042**



**Tailored polo piqué slim fit manica corta**

65% Poliestere - 35% Cotone  
170 gr/m<sup>2</sup> bianco - 180 gr/m<sup>2</sup> colorato  
Lavaggio garantito a 60°C  
3 bottoncini in tinta - Spacchi laterali  
Perfetta come abbigliamento da lavoro moderno

|                 |             |                      |                       |
|-----------------|-------------|----------------------|-----------------------|
|                 |             |                      |                       |
| 30<br>Bianco    | 36<br>Nero  | 94<br>Grigio Melange | HD<br>DarkHeatherGrey |
|                 |             |                      |                       |
| AZ<br>Blu Notte | 40<br>Rosso | 51<br>Royal          |                       |

|       |       |      |    |     |     |
|-------|-------|------|----|-----|-----|
| S-3XL | 36 Pz | 6 Pz |    |     |     |
| S     | M     | L    | XL | XXL | 3XL |
| ↔ 46  | 50    | 54   | 58 | 62  | 66  |
| ↓ 68  | 70    | 72   | 74 | 76  | 78  |

**F63308**



**Polo piqué con taschino manica corta**

65% Poliestere - 35% Cotone  
170 gr/m<sup>2</sup> bianco - 180 gr/m<sup>2</sup> colorato  
3 bottoni in tinta  
Lavabile a 60°

|                |             |                      |
|----------------|-------------|----------------------|
|                |             |                      |
| 30<br>Bianco   | 36<br>Nero  | 94<br>Grigio Melange |
|                |             |                      |
| 32<br>Blu Navy | 40<br>Rosso | 51<br>Royal          |

|       |       |      |    |     |
|-------|-------|------|----|-----|
| S-XXL | 36 Pz | 6 Pz |    |     |
| S     | M     | L    | XL | XXL |
| ↔ 50  | 54    | 58   | 62 | 66  |
| ↓ 71  | 73    | 75   | 77 | 79  |



**MAN**  
**ST3000**



**Polo piquè manica corta**

100% Cotone Ring Spun - 165 gr/m<sup>2</sup> bianco - 170 gr/m<sup>2</sup> colorato  
Manica senza costina - 2 bottoni colore corno

|                      |                        |                      |                |
|----------------------|------------------------|----------------------|----------------|
| BGR<br>Burgundy Red  | BOR<br>Brillant Orange | LBL<br>Light Blue    | WHI<br>White ☺ |
| BLI<br>Bright Lime   | BRR<br>Bright Royal    | NAV ☺<br>Navy Blue   | YEL<br>Yellow  |
| BLO ☺<br>Black Opal  | DBY<br>Deep Berry      | OCB<br>Ocean Blue    |                |
| BLM<br>Blue Midnight | GYH<br>Grey Heather    | ORA<br>Orange        |                |
| BOG<br>Bottle Green  | KIW<br>Kiwi            | SRE ☺<br>Scarlet Red |                |

Colore Grey Heather: 15% Viscosa

|                  |       |      |    |     |     |
|------------------|-------|------|----|-----|-----|
| S-3XL            | 48 Pz | 6 Pz |    |     |     |
| 3XL nei colori ☺ |       |      |    |     |     |
| S                | M     | L    | XL | XXL | 3XL |
| ↔50              | 53    | 56   | 59 | 62  | 65  |
| ↓69              | 71    | 73   | 75 | 77  | 79  |



**WOMAN**  
**ST3100**



**Polo piquè donna manica corta**

100% Cotone Ring Spun - 165 gr/m<sup>2</sup> bianco - 170 gr/m<sup>2</sup> colorato  
Manica senza costina - 2 bottoni in tinta

|                     |                        |                     |
|---------------------|------------------------|---------------------|
| WHI<br>White        | YEL<br>Yellow          | BRR<br>Bright Royal |
| BLO<br>Black Opal   | SPK<br>Sweet Pink      | LBL<br>Light Blue   |
| GYH<br>Grey Heather | BOR<br>Brillant Orange | OCB<br>Ocean Blue   |
| NAV<br>Navy Blue    | SRE<br>Scarlet Red     | BGR<br>Burgundy Red |
| KIW<br>Kiwi         | BLI<br>Bright Lime     |                     |

Colore Grey Heather: 15% Viscosa

|      |       |      |    |
|------|-------|------|----|
| S-XL | 48 Pz | 6 Pz |    |
| S    | M     | L    | XL |
| ↔44  | 47    | 50   | 54 |
| ↓61  | 63    | 65   | 67 |



MAN  
ST9060



NO LABEL

Star Harper polo piquè manica corta

100% Cotone pettinato Ring Spun - 180 gr/m<sup>2</sup>  
 Polsini e collo con bordo a costine  
 Bordino di rinforzo al collo in contrasto nel colore SLG  
 e solo nel colore SLG contrasto MAB  
 3 bottoni in tinta - Cuciture laterali - Lavabile a 40°  
 Colore Grey Heather: 15% Viscosa

|                     |                     |                     |                        |
|---------------------|---------------------|---------------------|------------------------|
| WHI<br>White        | DLC<br>Deep Lilac   | HWB<br>Hawaii Blue  | SAP<br>Salmon Pink     |
| BLO<br>Black Opal   | PUM<br>Pumpkin      | KIB<br>King Blue    | CSR<br>Crimson Red     |
| GYH<br>Grey Heather | FRO<br>Frosted Blue | SLG<br>Slate Grey   | MIL<br>Military Green  |
| MAB<br>Marina Blue  | GFL<br>Green Flash  | PAB<br>Pacific Blue | LAP<br>Lavander Purple |

| S-XXL            | 24 Pz | 12 Pz |
|------------------|-------|-------|
| S M L XL XXL     |       |       |
| ↔ 50 53 56 59 62 |       |       |
| ↓ 70 72 74 76 78 |       |       |



WOMAN  
ST9150



NO LABEL

Star Hanna donna polo piquè manica corta

100% Cotone pettinato Ring Spun - 170 gr/m<sup>2</sup>  
 Regular fit - Cuciture laterali - Lavabile a 40°  
 5 bottoni tono su tono - Manica senza costina  
 Bordino di rinforzo al collo in colore MAB su tutti i colori  
 tranne sul colore MAB (contrasto SAP)  
 Fascia del collo a spina di pesce in contrasto cromatico  
 Moderna abbottonatura sottile

|                     |                     |                     |                        |
|---------------------|---------------------|---------------------|------------------------|
| WHI<br>White        | DLC<br>Deep Lilac   | HWB<br>Hawaii Blue  | SAP<br>Salmon Pink     |
| BLO<br>Black Opal   | MAB<br>Marina Blue  | KIB<br>King Blue    | LAP<br>Lavander Purple |
| GYH<br>Grey Heather | FRO<br>Frosted Blue | CUP<br>Cupcake Pink |                        |
| CSR<br>Crimson Red  | GFL<br>Green Flash  | PAB<br>Pacific Blue |                        |

| S-XL                  | 24 Pz | 6 Pz |
|-----------------------|-------|------|
| S M L XL              |       |      |
| ↔ 45.5 48.5 51.5 55.5 |       |      |
| ↓ 64 66 68 70         |       |      |



## ST3400



### Polo piquè manica lunga

100% Cotone Ring Spun  
 165 gr/m<sup>2</sup> bianco - 170 gr/m<sup>2</sup> colorato  
 3 bottoni in tinta  
 Polsino in costina - Cuciture laterali  
 Colore Grey Heather: 15% viscosa

|                   |                     |
|-------------------|---------------------|
| WHI<br>White      | GYH<br>Grey Heather |
| BLO<br>Black Opal | NAV<br>Navy Blue    |

| S-XXL | 48 Pz | 6 Pz |    |     |
|-------|-------|------|----|-----|
| S     | M     | L    | XL | XXL |
| ↔ 50  | 53    | 56   | 59 | 62  |
| ↓ 69  | 71    | 73   | 75 | 77  |



## ST9050



REGULAR FIT NO LABEL

### Star Henry polo piquè manica corta

100% Cotone Pettinato Ring Spun - 225 gr/m<sup>2</sup>  
 Cuciture e spacchi laterali - 2 bottoni tono su tono  
 Regular fit - Lavabile a 40°  
 Costina sulle maniche  
 Bordatura a spina di pesce in contrasto cromatico  
 sul collo e sulle fessure della cucitura laterale  
 Piccola etichetta delle taglie sul collo  
 Etichetta di manutenzione nella cucitura laterale

|                   |                     |                    |
|-------------------|---------------------|--------------------|
| WHI<br>White      | CSR<br>Crimson red  | MAB<br>Marina Blue |
| BLO<br>Black Opal | BAH<br>Bahama Green | SLG<br>Slate Grey  |
| TUB<br>True Blue  |                     |                    |

| S-XXL | 24 Pz | 6 Pz |    |     |
|-------|-------|------|----|-----|
| S     | M     | L    | XL | XXL |
| ↔ 50  | 53    | 56   | 59 | 62  |
| ↓ 70  | 72    | 74   | 76 | 78  |



## IT115



### Polo trim piquè manica corta

100% Cotone - 180 gr/m<sup>2</sup> - 3 bottoni in tinta  
Balzine a rilievo con colore a contrasto sulla costina al collo e sulla manica (2 nelle varianti bicolore, 3 in quelle tricolore) - Fettuccia di rinforzo a contrasto al collo e sugli spacchetti laterali



1899  
Blu/Bianco



2799  
Royal Sport/Bianco



9918  
Bianco/Blu



99G  
Bianco Tricolore Germania



181  
Blu Tricolore Italia



991  
Bianco Tricolore Italia



185  
Blu Bicolore Svizzera



99  
Bianco



18  
Blu

S-XXL 24 Pz 6 Pz



## IT100



### Polo piquè manica corta

100% Cotone - 180 gr/m<sup>2</sup>  
Spacchetti laterali (Dettaglio tricolore sullo spacchetto)  
3 bottoni in tinta - Finiture in tricolore italiano



99  
Bianco



75  
Cenere



23  
Militare



27  
Royal Sport



18  
Blu



22  
Piombo



12  
Nero



28  
Rosso Sport

XS-XXL 24 Pz 6 Pz

## IT110



### Polo piquè manica lunga

100% Cotone - 180 gr/m<sup>2</sup>  
Spacchetti laterali  
(Dettaglio tricolore sullo spacchetto)  
3 bottoni in tinta  
Finiture in tricolore italiano



99  
Bianco



27  
Royal Sport



12  
Nero



18  
Blu



28  
Rosso Sport

XS-XXL 24 Pz 6 Pz



**SPORT**

# WELCOME PACK

**SELEZIONA GLI ARTICOLI  
CREA IL TUO PACCO GARA**



**RICHIEDI LO SPECIAL PRICE**

## COMPONI IL KIT ALLENAMENTO CALCIO

- GIACCA
- TOP
- PANTALONE
- BERMUDA
- BORSA



## CREA LA TUA DIVISA ESCLUSIVA

LA TUA IDEA GRAFICA CON I TUOI COLORI  
COMPLETA DI SPONSOR E SCUDETTO  
CON NUMERO E NOME GIOCATORE

### FRONT PRINT

STAMPA SUBLIMATICA SULLA  
PARTE ANTERIORE



### TOTAL PRINT

STAMPA SUBLIMATICA SU  
TUTTA LA MAGLIA





SPORT

**SPORT**

## DRY SKIN

Unisex



### XT1PH03



**Dry skin maglia girocollo  
manica corta unisex**

100% poliestere tecnico  
140 gr/m<sup>2</sup>

**Modello Bambino XT1PK01**

| S-XS | XS   | S    | M    | L    | XL   | XXL  |
|------|------|------|------|------|------|------|
| ↔    | 48,0 | 50,0 | 52,0 | 54,0 | 56,0 | 58,0 |
| ↑    | 66,0 | 68,0 | 70,0 | 72,0 | 74,0 | 76,0 |



WHT  
White



RED  
Red



BLK  
Black



YLW  
Yellow



ORG  
Orange



SND  
Sand



LTG  
Light Green



PUR  
Purple



NAVY  
Navy Blue



PNK  
Pink



COR  
Coral



ATL  
Atoll Blue



TRQ  
Turquoise



FUC  
Fuchsia



PIS  
Pistachio

## DRY SKIN

Girocollo



### XT1PH08



**Dry Skin maglia girocollo  
con contrasti laterali  
manica corta**

100% poliestere  
160 gr/m<sup>2</sup>

| S-XS | XS | S  | M  | L  | XL | XXL |
|------|----|----|----|----|----|-----|
| ↔    | 50 | 52 | 54 | 56 | 58 |     |
| ↑    | 68 | 70 | 72 | 74 | 76 |     |



WHTBLK  
White/Black



YLWBLK  
Yellow/Black



ORGBLK  
Orange/Black



WHTRED  
White/Red



CORNAVY  
Coral/Navy



TRQBLK  
Turquoise/Black



LMABLK  
Lime/Black



BLWYLW  
Black/Yellow



WHTRYL  
White/Royal

## DRY SKIN

Donna Collo V



### XT1PM01



**Dry skin donna maglia collo V  
manica corta**

100% poliestere tecnico  
140 gr/m<sup>2</sup>

| S-XL | XS | S  | M  | L  | XL |
|------|----|----|----|----|----|
| ↔    | 39 | 41 | 43 | 45 |    |
| ↑    | 58 | 60 | 62 | 64 |    |



BLK  
Black



WHT  
White



RED  
Red



TRQ  
Turquoise



YLW  
Yellow



ORG  
Orange



PUR  
Purple



FUC  
Fuchsia

## DRY SKIN

Donna Racerback



### XT1PM03



#### Dry skin butterfly donna canottiera racerback

100% poliestere tecnico  
140 gr/m<sup>2</sup>  
Taglia XXL su richiesta

| S-XXL                 | 100 Pz | 1 Pz |
|-----------------------|--------|------|
| S M L XL              |        |      |
| ↔ 33,0 35,0 38,0 40,0 |        |      |
| ↑ 61,0 63,0 65,0 67,0 |        |      |

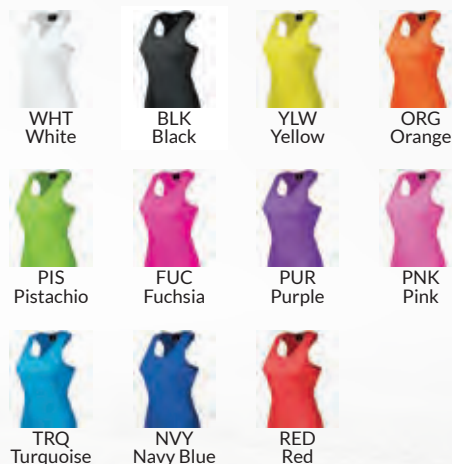

## DRY SKIN

Beach volley



### XT1AH04



#### Ibiza Canottiera beach volley

100% Poliestere cotton touch  
150 gr/m<sup>2</sup>

| S-XXL            | 100 Pz | 10 Pz |
|------------------|--------|-------|
| S M L XL XXL     |        |       |
| ↔ 50 52 54 56 58 |        |       |
| ↑ 66 68 70 72 74 |        |       |



## DRY SKIN

Bicolore Unisex



### XT1PH05



#### Dry skin gym canottiera bicolore unisex

100% poliestere tecnico  
140 gr/m<sup>2</sup>  
Pannelli laterali in mesh colore a contrasto

| S-XXL                      | 100 Pz | 10 Pz |
|----------------------------|--------|-------|
| S M L XL XXL               |        |       |
| ↔ 50,0 52,0 54,0 56,0 58,0 |        |       |
| ↑ 68,0 70,0 72,0 74,0 76,0 |        |       |



COLORI SU RICHIESTA

## DRY SKIN



### XT1PH09



**NEW**

#### Dry skin mix maglia sport girocollo manica corta

100% Poliestere  
150 gr/m<sup>2</sup>  
Maniche e retro del corpo in tessuto a trama larga  
Ultraspirante

S-XXL 100 Pz 10 Pz



WHTWHT White/White YLWYLW Yellow/Yellow ORGORG Orange/Orange TRQTRQ Turquoise/Turquoise

#### COLORI SOLO SU RICHIESTA



BLKGRY Black/Grey YLWORG Yellow/Orange YLWCOR Yellow/Coral PISLMA Pistachio/Lime  
REDCOR Red/Coral PURLIL Purple/Lila TRQRYL Turquoise/Royal Blue

## DRY SKIN



### XT1PH06



#### Dry skin shorts

100% poliestere tecnico  
140 gr/m<sup>2</sup>  
**Modello Bambino XT1PK02**

| XS/S - M - L - XL/XXL |      |      |        |
|-----------------------|------|------|--------|
| 100 Pz 10 Pz          |      |      |        |
| XS/S                  | M    | L    | XL/XXL |
| ↔ 33,0                | 34,0 | 35,0 | 36,0   |
| ↓ 40,0                | 41,0 | 42,0 | 43,0   |



BLK Black RYL Royal BLue RED Red

## DRY SKIN



### XT1PM04



#### Dry skin donna shorts

100% poliestere tecnico  
140 gr/m<sup>2</sup>

| S/M - L/XL   |      |
|--------------|------|
| 100 Pz 10 Pz |      |
| S/M          | L/XL |
| ↔ 30,0       | 32,0 |
| ↓ 33,0       | 35,0 |

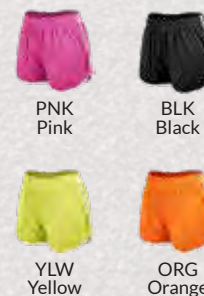

PNK Pink BLK Black  
YLW Yellow ORG Orange

# TRS186



## TOP

### Asana Bra Top

85% Poliestere - 15% Elastane - 260 gr/m<sup>2</sup>

Tessuto poli-Elastane fornisce aderenza e resistenza

Tessuto ad assorbimento rapido - Parte posteriore con un doppio strato

Pannello frontale che dona massimo supporto e comfort per lo sport



800  
Black



56K  
Hot Pink Print



56L  
Ceramic Print



560  
Rock Grey Print

XS-XL 16 Pz 1 Pz

# TRJ386



## LEGGINGS

### Pincha leggings 3/4

85% Poliestere - 15% Elastane - 260 gr/m<sup>2</sup>

Tessuto ad assorbimento rapido

Il tessuto poli-Elastane fornisce aderenza e resistenza

Il design a 3/4 consente libertà di movimento - Tasca interna



800  
Black



56K  
Hot Pink Print



56L  
Ceramic Print



560  
Rock Grey Print

XS-XL 16 Pz 1 Pz

REGATTA  
PROFESSIONAL



SPORT

## Berlin Running



# TRJ382



### Berlin Running dual shorts

#### Short esterno:

100% Poliestere - 55 gr/m<sup>2</sup>

#### Short interno:

85% Poliestere - 15% Elastane - 260 gr/m<sup>2</sup>

Costruito usando tessuto idrorepellente leggero e

resistente, Inserti riflettenti per l'allenamento all'aperto

Rinforzo elastico nell'interno gamba

La vita elastica con cordino è perfetta per una vestibilità

regolabile e versatile

Pantaloncino doppio: aderente la parte sotto, morbida la

parte sopra, cucito in vita. Piccola tasca interna in vita



826  
Black/Black

S-XXL 16 Pz 1 Pz

T-SHIRT UOMO

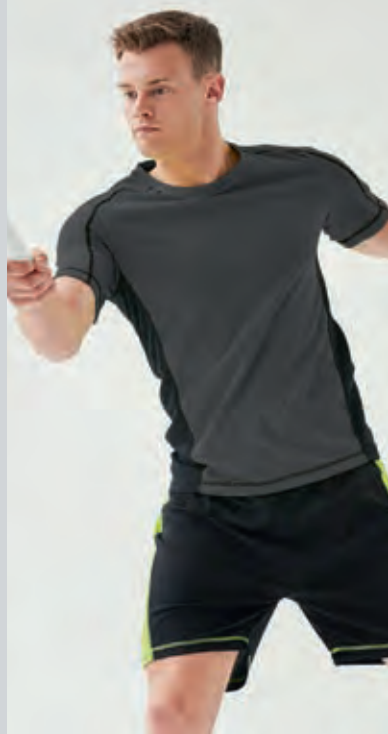

TRS151

NEW



Beijing Sport T-shirt

100% Poliestere - 130 gr/m<sup>2</sup>  
Tessuto leggero in poliestere piqué ad asciugatura rapida e con trattamento antibatterico per gli odori  
Cuciture piatte ed ergonomiche per un elevato comfort - Pannelli a contrasto  
Supporto elastico sul girocollo e dettagli catarifrangenti sul retro

|                         |                          |                          |
|-------------------------|--------------------------|--------------------------|
| 6H7<br>Navy / White     | 826<br>Black/Black       | 51P<br>Classic Red/Black |
| 081<br>Navy / Navy      | 1CN<br>Black/Classic Red | 6QQ<br>Iron/Black        |
| 0L8<br>Oxford Blue/Navy | 2H9<br>White/White       |                          |

S-XXL 24 Pz 1 Pz

SHORT UOMO



TRJ361

NEW



Tokyo II Sport Short

100% Poliestere - 130 gr/m<sup>2</sup>  
Tessuto leggero in piqué di poliestere ad asciugatura rapida  
Trattamento antibatterico contro gli odori  
Coulisse in vita con cordini regolabili  
Pannelli a contrasto

|                         |                        |                   |
|-------------------------|------------------------|-------------------|
| 2M6<br>Black/ClassicRed | 3GX<br>Black/Lime Zest | 7TT<br>Navy/White |
|-------------------------|------------------------|-------------------|

S-XXL 16 Pz 1 Pz

T-SHIRT DONNA



TRS152

NEW



Beijing women Sport T-shirt

100% Poliestere - 130 gr/m<sup>2</sup>  
Tessuto leggero in poliestere piqué ad asciugatura rapida e con trattamento antibatterico  
Cuciture piatte ed ergonomiche per un elevato comfort - Pannelli a contrasto  
Supporto elastico sul girocollo e dettagli catarifrangenti sul retro

|                         |                          |                          |
|-------------------------|--------------------------|--------------------------|
| 6H7<br>Navy / White     | 826<br>Black/Black       | 51P<br>Classic Red/Black |
| 081<br>Navy / Navy      | 1CN<br>Black/Classic Red | 6QQ<br>Iron/Black        |
| 0L8<br>Oxford Blue/Navy | 2H9<br>White/White       |                          |
| 2A7<br>White/Navy       | 2XJ<br>Hot Pink/Black    |                          |

XS-XL 24 Pz 1 Pz

SHORT DONNA



TRJ362

NEW



Tokyo II women Sport Short

100% Poliestere - 130 gr/m<sup>2</sup>  
Tessuto leggero in piqué di poliestere ad asciugatura rapida  
Trattamento antibatterico  
Coulisse in vita con cordini regolabili  
Pannelli a contrasto, versione donna sfiancata

|                         |                       |                   |
|-------------------------|-----------------------|-------------------|
| 2M6<br>Black/ClassicRed | 38I<br>Black/Hot Pink | 7TT<br>Navy/White |
|-------------------------|-----------------------|-------------------|

XS-XL 16 Pz 1 Pz



## TRA607



### Helsinki Extol giacca in tessuto elasticizzato con cappuccio

Tessuto principale: Maglia termica elasticizzata  
90% poliestere 10% elastane  
Tasche: Mesh elasticizzata 100% poliestere  
Finiture elasticizzate:  
98% poliestere 2% elastane

Tessuto elasticizzato Extol  
Maniche articolate che si adattano bene  
durante l'allenamento  
Il tessuto ad asciugatura rapida garantisce  
comfort anche durante l'attività all'aperto  
Il cappuccio fornisce una copertura perfetta  
Inserti riflettenti aumentano la visibilità  
Vestibilità sagomata



800  
Black



4KW  
Neon Spring

S-XXL 16 Pz 1 Pz

### Helsinki Extol



## TRW501



### Mexico windshell jacket

Tessuto tecnico antivento  
100% poliestere  
Tessuto traspirante e resistente all'acqua  
Finitura repellente  
Collo a imbuto con zip lunga  
Elastico su polso e bordo inferiore  
2 tasche frontali con zip nascoste



1QT  
Neon Spring/Black



826  
Black/Black

S-XXL 16 Pz 1 Pz

### Mexico windshell

## JACKET

## TRA411



NEW

### Athens sport Jacket

100% Poliestere - 84 gr/m<sup>2</sup>  
Tessuto leggero e traspirante in  
micro popeline di Poliestere  
Fodera in rete di poliestere Mesh  
2 tasche con cerniera ed ingresso  
interno con zip nella fodera per  
ricamo e personalizzazioni  
Dettagli catarifrangenti per una  
elevata visibilità

6H7  
Navy / White

1CN  
Black / Classic Red

2XG  
Black / Lime Zest

S-XXL 16 Pz 1 Pz



### Athens Sport

## PANT

## TRA412



NEW

### Athens Sport Pant

100% Poliestere - 84 gr/m<sup>2</sup>  
Tessuto leggero e traspiranti  
in micro popeline di Poliestere  
Fodera in rete di poliestere Mesh  
per una maggiore protezione e  
traspirabilità  
2 tasche frontali, una tasca  
posteriore con zip e cerniere  
laterali alle caviglie  
Coulisse regolabile in vita

6H7  
Navy / White

1CN  
Black / Classic Red

2XG  
Black / Lime Zest

S-XXL 16 Pz 1 Pz





**Stedman**<sup>®</sup>  
collection

4 BOTTLES  
PER T-SHIRT  
MADE FROM  
RECYCLED  
PLASTIC  
BOTTLES



MAN

**ST8850**

**NEW**

NO  
LABEL



**Recycled Sports-T Race maglia girocollo manica corta**

90% Poliestere ACTIVE-DRY® (50% riciclato) - 10% Elastane  
160 gr/m<sup>2</sup>

Ultra stretch con elementi in tessuto di colori misti  
Tessuto funzionale eco-compatibile effetto mélange, cuciture di  
finissaggio flatlock, collo stretto dello stesso materiale  
Nastro di rinforzo, fasce in contrasto ai lati e sulle spalle  
Solo etichetta della taglia al collo  
Etichetta di manutenzione asportabile nella cucitura laterale  
Regular Fit - Lavabile a 40°C

**Prodotta con bottiglie di plastica riciclate (4 per t-shirt)**



GYH Grey Heather    DMH Denim Heather

S-XXL    24 Pz    1 Pz



4 BOTTLES  
PER T-SHIRT  
MADE FROM  
RECYCLED  
PLASTIC  
BOTTLES



WOMAN

**ST8950**

**NEW**

NO  
LABEL



**Recycled Sports-T Race donna maglia girocollo manica corta**

90% Poliestere ACTIVE-DRY® (50% riciclato) - 10% Elastane  
160 gr/m<sup>2</sup>

Ultra stretch con elementi in tessuto di colori misti  
Tessuto funzionale eco-compatibile effetto mélange, cuciture di  
finissaggio flatlock, collo stretto dello stesso materiale  
Nastro di rinforzo, fasce in contrasto ai lati e sulle spalle  
Solo etichetta della taglia al collo  
Etichetta di manutenzione asportabile nella cucitura laterale  
Regular Fit - Lavabile a 40°C

**Prodotta con bottiglie di plastica riciclate (4 per t-shirt)**



GYH Grey Heather    DMH Denim Heather

S-XL    24 Pz    1 Pz

# RECYCLED SPORTS



## ST8830

**NEW** NO LABEL



### Recycled Sports-T Move maglia girocollo manica corta

100% Poliestere ACTIVE-DRY° (50% riciclato) - 125 gr/m<sup>2</sup>  
Tessuto funzionale eco-compatibile  
Effetto mélange  
Collo stretto dello stesso materiale, nastro di rinforzo  
Cuciture laterali - Regular fit  
Solo etichetta della taglia al collo  
Etichetta di manutenzione asportabile nella cucitura laterale - Lavabile a 40°C

**Prodotta con bottiglie di plastica riciclate (4 per t-shirt)**



GYH  
Grey Heather



DMH  
Denim Heather

S-XXL 24 Pz 1 Pz



## ST8930

**NEW** NO LABEL



### Recycled Sports-T donna maglia girocollo manica corta

100% Poliestere ACTIVE-DRY° (50% riciclato) - 125 gr/m<sup>2</sup>  
Tessuto funzionale eco-compatibile  
Modello donna, che esalta la figura, con maniche overcut e bordo arrotondato - Effetto mélange  
Collo stretto dello stesso materiale, nastro di rinforzo - Cuciture laterali Regular fit  
Solo etichetta della taglia al collo  
Etichetta di manutenzione asportabile nella cucitura laterale - Lavabile a 40°C

**Prodotta con bottiglie di plastica riciclate (4 per t-shirt)**



GYH  
Grey Heather



DMH  
Denim Heather



CLH  
Coral Heather

S-XL 24 Pz 1 Pz

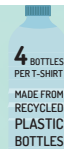
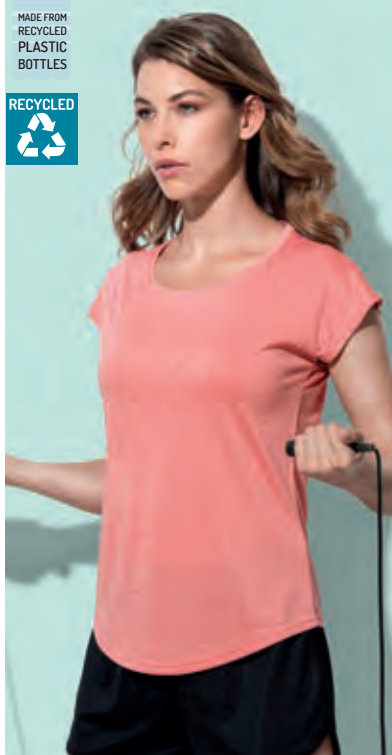

## ST8840

**NEW** NO LABEL



### Recycled Sports-T Reflect maglia girocollo manica corta

90% Poliestere ACTIVE-DRY° (50% riciclato) - 10% Elastane - 190 gr/m<sup>2</sup>  
Ultra morbido con nastri riflettenti davanti e dietro per un'ottima visibilità  
Tessuto funzionale eco-compatibile, tessuto super soft ACTIVE-DRY°  
Effetto mélange  
Cuciture flatlock in contrasto cromatico, collo stretto dello stesso materiale  
Cuciture laterali - Body Fit  
Solo etichetta della taglia al collo  
Etichetta di manutenzione asportabile nella cucitura laterale - Lavabile a 40°C

**Prodotta con bottiglie di plastica riciclate (4 per t-shirt)**



GYH  
Grey Heather



BLH  
Blue Heather

S-XXL 24 Pz 1 Pz



## ST8940

**NEW** NO LABEL



### Recycled Sports-T Reflect donna maglia girocollo manica corta

90% Poliestere ACTIVE-DRY° (50% riciclato) - 10% Elastane - 190 gr/m<sup>2</sup>  
Ultra morbido con nastri riflettenti davanti e dietro per un'ottima visibilità  
Tessuto funzionale eco-compatibile, tessuto super soft ACTIVE-DRY°  
Effetto mélange  
Cuciture flatlock in contrasto cromatico, collo stretto dello stesso materiale  
Cuciture laterali - Body Fit  
Solo etichetta della taglia al collo  
Etichetta di manutenzione asportabile nella cucitura laterale - Lavabile a 40°C

**Prodotta con bottiglie di plastica riciclate (4 per t-shirt)**



GYH  
Grey Heather



BLH  
Blue Heather

S-XL 24 Pz 1 Pz



# RECYCLED SCUBA

SPORT



## ST5840



**NEW**

NO LABEL

### Recycled Scuba felpa cappuccio zip lunga

94% Poliestere (24% riciclato) - 6% Elastane  
300 gr/m<sup>2</sup>

Tessuto funzionale eco-compatibile con cappuccio tipo "sub" con bordatura elastica e cordoncino bicolore, occhielli in metallo per cordino (senza nichel)  
2 tasche laterali con cerniere nascoste, cerniera con chiusure lampo in metallo (senza nichel) - Cuciture di finissaggio flatlock, orlo nello stesso materiale, nastro di rinforzo - Regular Fit - Solo etichetta della taglia premium, al collo  
Etichetta di manutenzione asportabile nella cucitura laterale - Lavabile a 40°C  
ANH: 81% Poliestere (28% riciclato) - 13 % Viscosa - 6% Elastane

**Prodotta con bottiglie di plastica riciclate (8 per giacca)**



BLO  
Black Opal



ANH  
Anthra Heather

S-XXL    10 Pz    1 Pz



## ST5940



**NEW**

### Recycled Scuba donna felpa cappuccio zip lunga

94% Poliestere (24% riciclato) - 6% Elastane - 300 gr/m<sup>2</sup>

Tessuto funzionale eco-compatibile con cappuccio tipo "sub" con bordatura elastica e cordoncino bicolore, occhielli in metallo per cordino (senza nichel)  
2 tasche laterali con cerniere nascoste, cerniera con chiusure lampo in metallo (senza nichel) - Cuciture di finissaggio flatlock, bordatura elastica sull'orlo della vita, orlo nello stesso materiale - Nastro di rinforzo - Regular Fit  
Solo etichetta della taglia al collo  
Etichetta di manutenzione asportabile nella cucitura laterale - Lavabile a 40°C  
ANH: 81% Poliestere (28% riciclato) - 13 % Viscosa - 6% Elastane

**Prodotta con bottiglie di plastica riciclate (8 per giacca)**



BLO  
Black Opal



ANH  
Anthra Heather

XS-XL    10 Pz    1 Pz



## ST8020



NO LABEL

### Intense Tech maglia girocollo manica corta

100% ACTIVE-DRY°  
 Poliestere Jacquard - 140 gr/m<sup>2</sup>  
 Effetto Mélange  
 Cucitura della spalla di finissaggio flatlock  
 Nastro di rinforzo - Cuciture laterali  
 Etichetta istruzioni interna  
 e solo etichetta taglia al collo



ANH  
AnthraHeather



GYH  
GreyHeather



MAH  
MarinaHeather

| S-XXL | 48 Pz | 12 Pz |    |     |
|-------|-------|-------|----|-----|
| S     | M     | L     | XL | XXL |
| ↔ 47  | 50    | 53    | 56 | 59  |
| ↓ 69  | 71    | 73    | 75 | 77  |



## ST8120



NO LABEL

### Intense Tech maglia donna girocollo manica corta

100% ACTIVE-DRY°  
 Poliestere Jacquard  
 Effetto Mélange  
 140 gr/m<sup>2</sup>  
 Colletto sottile in tessuto  
 Cuciture laterali  
 Etichetta istruzioni interna  
 e solo etichetta taglia al collo



ANH  
AnthraHeather



GYH  
GreyHeather



MAH  
MarinaHeather

| S-XL | 48 Pz | 12 Pz |    |
|------|-------|-------|----|
| S    | M     | L     | XL |
| ↔ 44 | 47    | 50    | 54 |
| ↓ 68 | 70    | 72    | 74 |

## SEAMLESS



## ST8800



### Seamless Raglan maglia girocollo manica corta

58% Active Dry Poliestere  
 42% Nylon Jacquard  
 140 gr/m<sup>2</sup> - BODY FIT  
 Maniche raglan  
 Modello tubolare  
 Cuciture piatte decorative  
 Colletto sottile in tessuto



KWM  
Kiwi Melange



KBM  
King Blue Melange



BOM  
Black Opal Melange

| S-XXL  | 48 Pz | 12 Pz |      |      |
|--------|-------|-------|------|------|
| S      | M     | L     | XL   | XXL  |
| ↔ 43,0 | 45,0  | 48,0  | 50,5 | 53,0 |
| ↓ 70,0 | 72,0  | 74,0  | 76,0 | 78,0 |



## ST8900



### Seamless Raglan - Maglia donna girocollo manica corta

58% Active Dry Poliestere  
 42% Nylon Jacquard  
 140 gr/m<sup>2</sup> - BODY FIT  
 Maniche raglan  
 Cuciture piatte decorative  
 Colletto sottile in tessuto



KWM  
Kiwi Melange



KBM  
King Blue Melange



BOM  
Black Opal Melange

| S-XL   | 48 Pz | 12 Pz |      |
|--------|-------|-------|------|
| S      | M     | L     | XL   |
| ↔ 38,0 | 40,5  | 43,0  | 45,5 |
| ↓ 65,0 | 67,0  | 69,0  | 71,0 |



**ST8810**

NO LABEL



**Seamless Raglan Flow maglia girocollo manica corta**

75% Nylon  
25% ACTIVE-DRY° Poliestere  
180 gr/m<sup>2</sup>  
Motivo a gradiente multicolore  
Cuciture di finissaggio flatlock  
Girocollo - Maniche raglan  
Modello tubolare



DGT  
Dark Grey  
Transition

LGT  
Light Grey  
Transition

BLT  
Blue  
Transition

S-XXL 48 Pz 12 Pz



**ST8820**

NO LABEL



**Seamless Jacket cappuccio zip lunga**

75% Nylon  
25% ACTIVE-DRY° Poliestere  
180 gr/m<sup>2</sup>  
Motivo a gradiente multicolore  
Cappuccio tipo "sub" - Maniche raglan  
Cerniera con chiusura lampo in metallo (senza nichel)  
Cuciture di finissaggio flatlock  
Fascia maniche e bordo vita nel tessuto della giacca



DGT  
Dark Grey  
Transition

LGT  
Light Grey  
Transition

BLT  
Blue  
Transition

S-XL 24 Pz 12 Pz



## ST8910

NO LABEL



### Seamless raglan Flow donna maglia girocollo manica corta

75% Nylon  
25% ACTIVE-DRY® Poliestere  
180 gr/m<sup>2</sup>  
Motivo a gradiente multicolore  
Cuciture di finissaggio flatlock  
Girocollo, Maniche a raglan  
Tessuto tubolare  
Etichetta della taglia e  
di manutenzione nel collo



DGT  
Dark Grey  
Transition



LGT  
Light Grey T  
ransition



BLT  
Blue  
Transition

S-XL 48 Pz 12 Pz



## ST8920

NO LABEL



### Seamless Jacket cappuccio zip lunga donna

75% Nylon  
25% ACTIVE-DRY® Poliestere  
180 gr/m<sup>2</sup>  
Motivo a gradiente multicolore  
Cappuccio tipo "sub" - Maniche raglan  
Cerniera con chiusura lampo  
in metallo (senza nichel)  
Cuciture di finissaggio flatlock  
Fascia maniche e bordo vita  
nel tessuto della giacca



DGT  
Dark Grey  
Transition



LGT  
Light Grey  
Transition



BLT  
Blue  
Transition

S-XL 24 Pz 12 Pz

## ST8990

NO LABEL



### Seamless Tights donna

82% Nylon - 18% Elastane  
300 gr/m<sup>2</sup>  
Cuciture decorative  
in contrasto cromatico  
Cuciture di finissaggio flatlock  
all'interno delle gambe  
Etichetta della taglia e  
di manutenzione in vita



BLO  
Black Opal



GRS  
Grey Steel



BLM  
Blue Midnight

S-XL 24 Pz 12 Pz



## ST8410



NO LABEL

### Active 140 Raglan mesh maglia girocollo manica corta

100% Active-Dry Poliestere - 140 gr/m<sup>2</sup>  
 Cuciture laterali - Manica Raglan - Tessuto estendibile  
 Cuciture di finissaggio flatlock  
 Rinforzo del colletto a contrasto (CBY)



WHI  
White



CSR  
Crimson red



CBY  
Cyber Yellow



KIW  
Kiwi



BLO  
Black Opal



MAB  
Marina Blue



KIB  
King Blue

| S-XXL            | 24 Pz | 6 Pz |
|------------------|-------|------|
| S M L XL XXL     |       |      |
| ↔ 50 53 56 59 62 |       |      |
| ↓ 70 72 74 76 78 |       |      |



## ST8500



NO LABEL

### Active 140 Raglan mesh donna maglia girocollo manica corta

100% Active-Dry Poliestere - 140 gr/m<sup>2</sup>  
 Cuciture laterali - Manica Raglan - Tessuto estendibile  
 Cuciture di finissaggio flatlock  
 Rinforzo del colletto a contrasto (CBY)



WHI  
White



CSR  
Crimson red



CBY  
Cyber Yellow



KIW  
Kiwi



BLO  
Black Opal



MAB  
Marina Blue



KIB  
King Blue



DLC  
Deep Lilac

| S-XL          | 24 Pz | 6 Pz |
|---------------|-------|------|
| S M L XL      |       |      |
| ↔ 44 47 50 54 |       |      |
| ↓ 61 63 65 67 |       |      |



### ST8420



NO LABEL

#### Active 140 maglia mesh girocollo manica lunga

100% Active-Dry Poliestere  
140 gr/m<sup>2</sup>  
Cuciture laterali - Manica Raglan  
Tessuto estendibile  
Cuciture di finissaggio flatlock  
Rinforzo del colletto a contrasto (CBY)  
Regular fit



WHI White    CSR Crimson red    BLO Black Opal    MAB Marina Blue

| S-XXL            | 24 Pz | 6 Pz |
|------------------|-------|------|
| S M L XL XXL     |       |      |
| ↔ 50 53 56 59 62 |       |      |
| ↓ 70 72 74 76 78 |       |      |



### ST8450



NO LABEL

#### Active 140 Polo mesh manica corta

100% Active-Dry Poliestere  
140 gr/m<sup>2</sup>  
Regular fit - Cuciture laterali  
Cuciture di finissaggio flatlock  
3 bottoni tono su tono  
Tessuto estendibile - Collo a costina  
Rinforzo del colletto a contrasto (CBY)  
Piccola etichetta delle taglie sul collo



WHI White    CSR Crimson red    BLO Black Opal    MAB Marina Blue

| S-XXL            | 24 Pz | 6 Pz |
|------------------|-------|------|
| S M L XL XXL     |       |      |
| ↔ 50 53 56 59 62 |       |      |
| ↓ 70 72 74 76 78 |       |      |



### ST8440



REGULAR FIT NO LABEL

#### Active 140 mesh maglia girocollo senza manica

100% Active-Dry Poliestere - 140 gr/m<sup>2</sup>  
Cuciture laterali  
Tessuto estendibile - Pannelli laterali  
Cuciture di finissaggio flatlock  
Scollo e giromanica bordati



WHI White    CSR Crimson red    BLO Black Opal

| S-XXL            | 24 Pz | 6 Pz |
|------------------|-------|------|
| S M L XL XXL     |       |      |
| ↔ 48 51 54 57 60 |       |      |
| ↓ 72 74 76 78 80 |       |      |



# SPORT INTERLOCK



Stedman<sup>®</sup>  
collection

subli



## ST8000



MEDIUM FIT

NO LABEL

### Sports-T - Maglia girocollo manica corta

100% Active-Dry poliestere interlock  
140 gr/m<sup>2</sup>  
Tessuto morbido e leggermente lucido  
Girocollo sottile in stoffa  
Cuciture laterali

|                     |                      |                     |
|---------------------|----------------------|---------------------|
| WHI<br>White        | CBY<br>Cyber Yellow  | HWB<br>Hawaii Blue  |
| BLO<br>Black Opal   | KIW<br>Kiwi          | GRG<br>Granite Grey |
| CSR<br>Crimson Red  | BLM<br>Blue Midnight | SIG<br>Silver Grey  |
| COR<br>Cyber Orange | DBY<br>Deep Berry    |                     |

| S-XXL | 24 Pz | 6 Pz |    |     |
|-------|-------|------|----|-----|
| S     | M     | L    | XL | XXL |
| ↔ 47  | 50    | 53   | 56 | 59  |
| ↓ 69  | 72    | 73   | 75 | 77  |

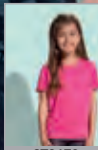

ST8170

## ACTIVE-DRY<sup>®</sup>

Denominativo ACTIVE-DRY<sup>®</sup> riflettente sulla schiena  
Prodotto adatto per le collezioni d'abbigliamento "private label".  
Etichetta istruzioni interna - Etichetta taglia al collo - Lavabile a 40°



## ST8100



NO LABEL

### Sports-T - Maglia donna girocollo manica corta

100% Active-Dry poliestere interlock  
140 gr/m<sup>2</sup>  
Body fit - Cuciture laterali  
Collo corto di stoffa  
Tessuto morbido e leggermente lucido  
Cucitura della spalla  
di finissaggio flatlock

|                     |                      |                     |
|---------------------|----------------------|---------------------|
| WHI<br>White        | CBY<br>Cyber Yellow  | HWB<br>Hawaii Blue  |
| BLO<br>Black Opal   | KIW<br>Kiwi          | GRG<br>Granite Grey |
| CSR<br>Crimson Red  | BLM<br>Blue Midnight | SIG<br>Silver Grey  |
| COR<br>Cyber Orange | DBY<br>Deep Berry    | SPK<br>Sweet Pink   |

| S-XL | 24 Pz | 6 Pz |    |
|------|-------|------|----|
| S    | M     | L    | XL |
| ↔ 44 | 47    | 50   | 54 |
| ↓ 68 | 70    | 72   | 74 |

SPORT



## ST8010



NO LABEL

### Sports - Canottiera

100% Active-Dry poliestere interlock  
Body fit - 140 gr/m<sup>2</sup>  
Tessuto morbido e leggermente lucido  
Cuciture laterali  
Scollo e giromanica bordati

|                   |                     |
|-------------------|---------------------|
| WHI<br>White      | CBY<br>Cyber Yellow |
| BLO<br>Black Opal | KIW<br>Kiwi         |

| S-XXL | 24 Pz | 6 Pz |    |     |
|-------|-------|------|----|-----|
| S     | M     | L    | XL | XXL |
| ↔ 45  | 48    | 51   | 54 | 57  |
| ↓ 66  | 68    | 71   | 72 | 74  |



## ST8110



NO LABEL

### Sports - Canottiera donna

100% Active-Dry poliestere interlock  
Body Fit - 140 gr/m<sup>2</sup>  
Tessuto morbido e leggermente lucido  
Cuciture laterali  
Scollo e giromanica bordati

|                   |                   |
|-------------------|-------------------|
| WHI<br>White      | DBY<br>Deep Berry |
| BLO<br>Black Opal | SPK<br>Sweet Pink |

| S-XL | 24 Pz | 6 Pz |    |
|------|-------|------|----|
| S    | M     | L    | XL |
| ↔ 39 | 42    | 45   | 49 |
| ↓ 64 | 66    | 68   | 70 |

# NYLON STRETCH



## TOP ST8330

**NEW**

NO LABEL



### Sports Bra

90% Nylon - 10% Elastane  
300 gr/m<sup>2</sup>

Materiale stretch, tessuto doppio.  
Senza cuciture, senza ferretto.

Fascia toracica elastica a costine, imbottitura  
a coppa rimovibile, incrociato sulla schiena

Body Fit - Solo Etichetta della taglia e di  
manutenzione nel collo - Lavabile a 40°

BLO  
Black Opal

S-XL 24 Pz 1 Pz

## LEGGINGS ST8320

**NEW**

NO LABEL



### 3/4 Sports Tights - Leggings

90% Nylon - 10% Elastane - 300 gr/m<sup>2</sup>

Tessuto stretch, con ampia cintura a costine  
Strisce in contrasto sui lati

Ampia fascia a costine, cuciture laterali flatlock in  
contrasto cromatico - Body Fit

Solo etichetta della taglia e manutenzione in vita  
Lavabile a 40°

BLO  
Black Opal

S-XL 24 Pz 1 Pz

## ACTIVE-DRY°

Denominativo ACTIVE-DRY° riflettente sulla schiena

Prodotto adatto per le collezioni d'abbigliamento "private label".

Etichetta istruzioni interna - Etichetta taglia al collo - Lavabile a 40°

## COTTON TOUCH



## ST8600

NO LABEL



### Cotton Touch maglia girocollo manica corta

100% Active-Dry poliestere Jersey  
Cotton Touch - 160 gr/m<sup>2</sup>

Cuciture laterali

**Tessuto fine e morbido effetto cotone**

Disponibile il modello donna cod.  
ST8700 ordini a cartone

WHI  
White

CSR  
Crimson red

CBY  
Cyber Yellow

BLO  
Black Opal

COR  
Cyber Orange

S-XXL 24 Pz 6 Pz

|   | S  | M  | L  | XL | XXL |
|---|----|----|----|----|-----|
| ↔ | 50 | 53 | 56 | 59 | 62  |
| ↓ | 69 | 71 | 73 | 75 | 77  |



### Performance® multifilamenti maglia girocollo manica corta

100% Jersey di Poliestere  
Multifilamenti  
160 gr/m<sup>2</sup>  
Cuciture laterali  
Tessuto resistente agli strappi  
Assorbimento dell'umidità

|                     |                            |
|---------------------|----------------------------|
| 30<br>White         | 769<br>Sport Athletic Gold |
| 36<br>Black         | 774<br>Sport Scarlet Red   |
| 762<br>Sport Orange | 777<br>Sport Dark Navy     |
| 765<br>Sport Royal  |                            |

| S-3XL                     | 36 Pz | 12 Pz |
|---------------------------|-------|-------|
| S M L XL XXL 3XL          |       |       |
| ↔ 45,5 50,5 55,5 61 66 71 |       |       |
| ↑ 71 73,5 76 78,5 81 83,5 |       |       |



#### COLORI SU RICHIESTA

|     |                           |
|-----|---------------------------|
| 767 | Heather Sport Black       |
| 755 | Heather Sport Dark Green  |
| 759 | Heather Sport Dark Maroon |
| 757 | Heather Sport Dark Navy   |
| 761 | Heather Sport Orange      |
| 758 | Heather Sport Purple      |
| 754 | Heather Sport Royal       |
| 778 | Heather Sport Scarlet Red |



## GL46200



### Performance® multifilamenti canottiera

100% Jersey di Poliestere  
Multifilamenti  
160 gr/m<sup>2</sup>  
Assorbimento dell'umidità e  
proprietà antimicrobiche  
Vestibilità Active fit - Racerback

|                    |                          |
|--------------------|--------------------------|
| 30<br>White        | 188<br>Safety Green      |
| 36<br>Black        | 774<br>Sport Scarlet Red |
| 765<br>Sport Royal | 777<br>Sport Dark Navy   |

| S-XXL                      | 36 Pz | 12 Pz |
|----------------------------|-------|-------|
| 3XL su richiesta           |       |       |
| S M L XL XXL               |       |       |
| ↔ 45,7 50,8 55,9 61,0 66,0 |       |       |
| ↑ 71,1 73,7 76,2 78,7 81,3 |       |       |



## GL46500



### Performance® multifilamenti maglia con cappuccio

100% Jersey di Poliestere  
Multifilamenti  
160 gr/m<sup>2</sup>  
Tasca a marsupio  
Tessuto resistente agli strappi  
Assorbimento dell'umidità  
Vestibilità Active Fit

|                                |                                  |
|--------------------------------|----------------------------------|
| 30<br>White                    | 767<br>Heather Sport Black       |
| 754<br>Heather Sport Royal     | 778<br>Heather Sport Scarlet Red |
| 757<br>Heather Sport Dark Navy |                                  |

| S-XXL                      | 36 Pz | 12 Pz |
|----------------------------|-------|-------|
| 3XL su richiesta           |       |       |
| S M L XL XXL               |       |       |
| ↔ 45,7 50,8 55,9 61,0 66,0 |       |       |
| ↑ 71,1 73,7 76,2 78,7 81,3 |       |       |



**GL42000**



**Performance<sup>®</sup>**  
**maglia girocollo**  
**manica corta**

100% Jersey Poliestere  
 160 gr/m<sup>2</sup> bianco  
 170 gr/m<sup>2</sup> colorato  
 Etichetta stampata - modello tubolare  
 Proprietà traspiranti Aqua FX<sup>®</sup>

|             |             |                     |
|-------------|-------------|---------------------|
| 30<br>White | 40<br>Red   | 95<br>Sport Grey    |
| 32<br>Navy  | 51<br>Royal | 188<br>Safety Green |
| 36<br>Black |             |                     |

| S-XXL            | 36 Pz | 12 Pz |
|------------------|-------|-------|
| S M L XL XXL     |       |       |
| ↔ 46 51 56 61 66 |       |       |
| ↓ 71 74 76 79 81 |       |       |



**GL42000L**



**Performance<sup>®</sup> donna**  
**maglia girocollo**  
**manica corta**

100% Jersey Poliestere  
 160 gr/m<sup>2</sup> bianco  
 170 gr/m<sup>2</sup> colorato  
 Etichetta stampata  
 Proprietà traspiranti Aqua FX<sup>®</sup>

|             |             |                  |
|-------------|-------------|------------------|
| 30<br>White | 40<br>Red   | 95<br>Sport Grey |
| 32<br>Navy  | 51<br>Royal |                  |
| 36<br>Black |             |                  |

| XS-L          | 36 Pz | 12 Pz |
|---------------|-------|-------|
| XS S M L      |       |       |
| ↔ 38 43 48 53 |       |       |
| ↓ 64 65 66 69 |       |       |



## MAN

### GL43800



Performance®

polo doppio piquè manica corta

100% Poliestere - 190 gr/m<sup>2</sup>

Etichetta stampata

Proprietà traspiranti **Aqua FX®**

Proprietà antimicrobiche **Freshcare®**

3 bottoni perlati in tinta

|             |                    |                |              |
|-------------|--------------------|----------------|--------------|
|             |                    |                |              |
| 30<br>White | 33<br>Forest Green | 40<br>Red      | 51<br>Royal  |
|             |                    |                |              |
| 32<br>Navy  | 36<br>Black        | 42<br>Charcoal | 83<br>Maroon |

| S-3XL |    | 36 Pz |    | 12 Pz |     |
|-------|----|-------|----|-------|-----|
| S     | M  | L     | XL | XXL   | 3XL |
| ↔ 50  | 53 | 56    | 59 | 62    | 66  |
| ↓ 69  | 72 | 75    | 79 | 82    | 85  |

## WOMAN

### GL43800L



Performance® donna

polo doppio piquè manica corta

100% Poliestere - 190 gr/m<sup>2</sup>

Etichetta stampata

Proprietà traspiranti **Aqua FX®**

Proprietà antimicrobiche **Freshcare®**

3 bottoni perlati in tinta

|             |                    |                |              |
|-------------|--------------------|----------------|--------------|
|             |                    |                |              |
| 30<br>White | 33<br>Forest Green | 40<br>Red      | 51<br>Royal  |
|             |                    |                |              |
| 32<br>Navy  | 36<br>Black        | 42<br>Charcoal | 83<br>Maroon |

| S-XXL |    | 36 Pz |    | 12 Pz |  |
|-------|----|-------|----|-------|--|
| S     | M  | L     | XL | XXL   |  |
| ↔ 43  | 46 | 50    | 54 | 58    |  |
| ↓ 61  | 64 | 67    | 70 | 74    |  |

### GL99500



Performance Tech  
felpa cappuccio

100% Poliestere Multifilamenti - 237 gr/m<sup>2</sup>

Cappuccio sfoderato struttura a 3 pannelli

Cordoncino piatto con finali in metallo

Etichetta stampata - Bordino collo in colore charcoal

Tasca a marsupio

|                        |                     |
|------------------------|---------------------|
|                        |                     |
| 36<br>Black            | 42<br>Charcoal      |
|                        |                     |
| 777<br>Sport Dark Navy | 188<br>Safety Green |

| S-XXL  |      | 24 Pz |      | 12 Pz |  |
|--------|------|-------|------|-------|--|
| S      | M    | L     | XL   | XXL   |  |
| ↔ 50,5 | 55,5 | 61    | 66   | 71    |  |
| ↓ 71   | 73,5 | 76    | 78,5 | 81    |  |

# JUST4



## VIVI LO SPORT

### SPORT T-SHIRT



#### EM10

**NEW** NO LABEL



#### Teckna maglia raglan in poliestere

100% poliestere interlock piquè  
130 gr/m<sup>2</sup>  
Girocollo in tessuto  
Manica con inserto inferiore per una migliore libertà di movimento

3XS-XXL 100 Pz 10 Pz

3XS nei colori 🌈



BLA  
Black



DNA  
Dark Navy



RED  
Red



BDX  
Bordeaux



ORF  
Orange Fluo



WHI  
White



DKG  
Dark Kelly Green



RBL  
Royal Blue



YLF  
Yellow Fluo

### SPORT DYNAMIC

#### EM22

NO LABEL



#### DYNAMIC Pantaloncino Sport

100% Poliestere - 115 gr/m<sup>2</sup> - Elastico e cordoncino in vita  
Possibili produzioni con colori e modelli su richiesta

3XS-XXL 30 Pz 3 Pz

TAGLIE BAMBINO 3XS (5/6 anni)  
XXS (7/8 anni) - XS (9/10 anni)



### VARIANTI COLORE



01  
Bianco



04  
Rosso



08  
Azzurro



010  
Blu



011  
Nero



05  
Bordeaux



06  
Verde



02  
Giallo

SPORT

# JUST4

## GIACCA

## KIT ALLENAMENTO



### EM44

NEW

NO LABEL



#### Jacket Allenamento

100% Poliestere  
Collo V  
Coulisse e cordoncino con stopper in vita  
Polsini con elastico  
Antivento

3XS-XXL 30 Pz 1 Pz

### VARIANTI COLORE



010  
Blu



011  
Nero

## TOP



### EM55

NEW

NO LABEL



#### Top Allenamento Girocollo

100% Poliestere garzato  
210 gr/m<sup>2</sup>  
Parasudore in colore verde fluo

3XS-XXL 30 Pz 1 Pz

### VARIANTI COLORE



010  
Blu



011  
Nero

## TOP



### EM56

NEW

NO LABEL



#### Top collo zip

100% Poliestere garzato  
210 gr/m<sup>2</sup>  
Zip in colore verde fluo

3XS-XXL 30 Pz 1 Pz

### VARIANTI COLORE



010  
Blu



011  
Nero

## PANTALONE



### EM66

**NEW**

NO LABEL



#### Pantalone Allenamento

100% Poliestere garzato  
210 gr/m<sup>2</sup>  
Coulisse e cordoncino in vita

|         |       |      |
|---------|-------|------|
| 3XS-XXL | 30 Pz | 1 Pz |
|---------|-------|------|

## VARIANTI COLORE



010  
Blu



011  
Nero

## BERMUDA



### EM67

**NEW**

NO LABEL



#### Bermuda Allenamento

100% Poliestere garzato  
210 gr/m<sup>2</sup>  
Coulisse e cordoncino in vita

|         |       |      |
|---------|-------|------|
| 3XS-XXL | 30 Pz | 1 Pz |
|---------|-------|------|

## VARIANTI COLORE



010  
Blu



011  
Nero



## MATCH CASACCA



### EM77

NO LABEL



**Match Casacca Allenamento Mesh**

100% Poliestere - Tessuto Mesh  
Match Casacca allenamento



211  
Giallo Fluo



209  
Arancio Fluo

|            |        |       |
|------------|--------|-------|
| K (kid)    | 100 Pz | 10 Pz |
| J (junior) |        |       |
| A (senior) |        |       |

## SPORT GAME



### EM33

NO LABEL



**Calza Sport GAME**

77% Poliestere - 11% Elastane  
10% Cotone - 2% Poliammide  
40 confezioni da 3 paia indivisibili  
Imbustate singolarmente  
Possibili produzioni con colori  
e modelli su richiesta

|            |               |
|------------|---------------|
| K (kid)    | 40Pc = 120 Pz |
| J (junior) | 1 Pc = 3 Pz   |
| A (senior) |               |

Colori Fluo Green, Fluo Orange, Fluo Yellow solo  
J (junior) A (senior) 40Pc = 120 Pz/ 1Pc=3pz

## VARIANTI COLORE



01 Bianco    04 Rosso    08 Azzurro    010 Blu    011 Nero



208 Fluo Green    209 Fluo Orange    211 Fluo Yellow

Colore Fluo Yellow, Fluo Green, Fluo Orange,  
68% Poliamide - 16% Cotone - 16% Elastane

COLORI SU RICHIESTA



07 Celeste    03 Arancio    012 Viola    06 Verde    05 Bordeaux    02 Giallo

## VARIANTI COLORE



011  
Nero/Grigio



010  
Blu/Bianco



MT10  
Royal/Bianco

## EM68

NO LABEL



### Bermuda in microfibra

100% Poliestere - 130 gr/m<sup>2</sup>  
Elastico e cordoncino in vita  
Cuciture colore a contrasto  
2 tasche laterali  
1 tasca posteriore con chiusura in velcro

3XS-XXL 50 Pz 3 Pz

TAGLIE BAMBINO 3XS (5/6 anni)  
XXS (7/8 anni) - XS (9/10 anni)

## BERMUDA

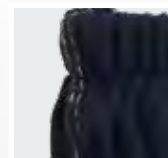

CUCITURE  
IN CONTRASTO

## BERMUDA



## EM69

NEW



### Pantaloncino tecnico in microfibra

100% Poliestere tecnico  
125 gr/m<sup>2</sup>  
Inserto interno elasticizzato 90% poliestere 10%  
Elastan in colore a contrasto - 2 tasche laterali  
Coulisse e cordoncino in vita

S-XXL 50 Pz 1 Pz

## VARIANTI COLORE



MT1/MT4  
Nero/Inserto Grigio antracite



MT4/MT1  
Grigio Antracite/Inserto nero

## TUTA



## EM80

NEW

NO LABEL



### Completo tuta Rappresentanza

100% Poliestere Soft  
210 gr/m<sup>2</sup>  
Tuta composta da jacket e pantalone  
Zip alle tasche del jacket e dei pantaloni  
Zip alle caviglie  
Elastico e cordoncino in vita

3XS-XXL 10 Pz 1 Pz

TAGLIE BAMBINO 3XS (5/6 anni)  
XXS (7/8 anni) - XS (9/10 anni)

## VARIANTI COLORE



010  
Blu



011  
Nero

## BORSA



### EM90

NEW



#### Borsone sport

Poliestere 600D  
 Tasca portanome - 4 piedini in gomma  
 Capienza vano superiore: 51 lt  
 Capienza vano inferiore: 19,5 lt - F.to 50x30x47 cm  
 (altezza comprensiva del vano inferiore che misura 13 cm)  
 ESCLUSO FONDO RIGIDO

## VARIANTI COLORE



011  
Nero



010  
Blu

### EM100

NEW



#### Fondo per borsa

Fondo rigido per vano inferiore  
 Borsone sport



|                                     |       |      |
|-------------------------------------|-------|------|
| EM90-UNICA                          | 10 Pz | 1 Pz |
| EM100                               | 10 Pz | 1 Pz |
| TGL (Per cod.EM90) F.to 50X30X13cm  |       |      |
| TGXL (Per cod.W826) F.to 54X32X15cm |       |      |

## ZAINO



### EM91

NEW



#### Zainetto sport poliestere

Poliestere 600 D  
 Spallacci imbottiti regolabili - Tasca esterna con zip  
 Fondo imbottito - Capacità vano superiore: 28 lt  
 Capacità scomparto inferiore: 9,5 lt  
 F.to 35x23x47 cm  
 (altezza comprensiva dello scomparto inferiore che misura 12 cm)

## VARIANTI COLORE



011  
Nero



010  
Blu

UNICA 10 Pz 1 Pz

## BORRACCE WESTEX

### W760

NEW



#### Borraccia in alluminio 400ML con moschettone

Materiali: Alluminio/Plastica  
 Con moschettone in alluminio  
 Capienza: 400ML - Ø 6,5x17,5 cm



400ML



WH White RB Royal GY Grey BK Black RD Red GR Green

UNICA 50 Pz 10 Pz

### W765

NEW



#### Borraccia in alluminio 500ML con moschettone

Materiali: Alluminio/Plastica  
 Con moschettone in alluminio  
 Capienza: 500ML - Ø 6,5x21 cm



500ML



WH White RB Royal GY Grey BK Black RD Red GR Green

UNICA 50 Pz 10 Pz

### W755

NEW



#### Borraccia in Alluminio 750ML con moschettone

Materiali: Alluminio/Plastica  
 Con moschettone in alluminio  
 Capienza: 750ML - Ø 7,3x25,5 cm



750ML



WH White RB Royal GY Grey BK Black RD Red GR Green

UNICA 25 Pz 5 Pz



FRUIT OF THE LOOM

# PERFORMANCE

subli



F61013-F64007

## F61390



### Performance maglia girocollo manica corta

100% Poliestere - 140 gr/m<sup>2</sup>  
Tessuto mesh in poliestere  
traspirante ad asciugatura rapida  
Manica raglan con cuciture nascoste  
Etichetta stampata

|              |                 |                   |
|--------------|-----------------|-------------------|
| 30<br>Bianco | 51<br>Royal     | LM<br>Lime        |
| 36<br>Nero   | 57<br>Fucsia    | ZU<br>Azzurro     |
| 40<br>Rosso  | AZ<br>Blu Notte | XK<br>Giallo Fluo |

|       |       |       |      |     |
|-------|-------|-------|------|-----|
| S-XXL | 72 Pz | 12 Pz |      |     |
| S     | M     | L     | XL   | XXL |
| ↔ 49  | 53    | 57    | 61   | 65  |
| ↓ 70  | 72,5  | 75    | 77,5 | 80  |

## F64042



### Performance pantaloncini

100% Poliestere - 140 gr/m<sup>2</sup>  
Vita elasticizzata con coulisse dello  
stesso colore  
Lunghezza presa esterno gamba

|              |                 |
|--------------|-----------------|
| 30<br>Bianco | 40<br>Rosso     |
| 36<br>Nero   | AZ<br>Blu Notte |

|       |       |      |    |     |
|-------|-------|------|----|-----|
| S-XXL | 36 Pz | 6 Pz |    |     |
| S     | M     | L    | XL | XXL |
| ↔ 33  | 36    | 39   | 42 | 45  |
| ↓ 43  | 44    | 45   | 46 | 47  |



## F61392



### Performance Donna maglia girocollo manica corta

100% Poliestere - 140 gr/m<sup>2</sup>  
Tessuto mesh in poliestere  
traspirante ad asciugatura rapida  
Manica raglan con cuciture nascoste  
Etichetta stampata

|              |                 |                   |
|--------------|-----------------|-------------------|
| 30<br>Bianco | 51<br>Royal     | LM<br>Lime        |
| 36<br>Nero   | 57<br>Fucsia    | ZU<br>Azzurro     |
| 40<br>Rosso  | AZ<br>Blu Notte | XK<br>Giallo Fluo |

|       |       |       |      |    |
|-------|-------|-------|------|----|
| XS-XL | 72 Pz | 12 Pz |      |    |
| XS    | S     | M     | L    | XL |
| ↔ 43  | 45,5  | 48    | 50,5 | 53 |
| ↓ 63  | 64,5  | 66    | 67,5 | 69 |

SPORT



FRUIT OF THE LOOM



SPORT

# CANOTTIERA

MAN

**F61416**



### Performance canottiera

100% Poliestere  
140 gr/m<sup>2</sup>  
Etichetta stampata

|              |                 |                   |
|--------------|-----------------|-------------------|
| 30<br>Bianco | 51<br>Royal     | LM<br>Lime        |
| 36<br>Nero   | 57<br>Fucsia    | ZU<br>Azzurro     |
| 40<br>Rosso  | AZ<br>Blu Notte | XK<br>Giallo Fluo |

| S-XXL                      | 72 Pz | 12 Pz |
|----------------------------|-------|-------|
| S M L XL XXL               |       |       |
| ↔ 45,5 49,5 53,5 57,5 61,5 |       |       |
| ↓ 68 70,5 73 75,5 78       |       |       |

WOMAN

**F61418**



### Performance donna canottiera

100% Poliestere  
140 gr/m<sup>2</sup>  
Etichetta stampata  
Cuciture laterali sagomate per un taglio più femminile  
Spalline posteriori modello Racer Back

|              |                 |                   |
|--------------|-----------------|-------------------|
| 30<br>Bianco | 51<br>Royal     | LM<br>Lime        |
| 36<br>Nero   | 57<br>Fucsia    | ZU<br>Azzurro     |
| 40<br>Rosso  | AZ<br>Blu Notte | XK<br>Giallo Fluo |

| XS-XL                | 72 Pz | 12 Pz |
|----------------------|-------|-------|
| XS S M L XL          |       |       |
| ↔ 39 41,5 44 46,5 49 |       |       |
| ↓ 61 62,5 64 65,5 67 |       |       |



FRUIT OF THE LOOM

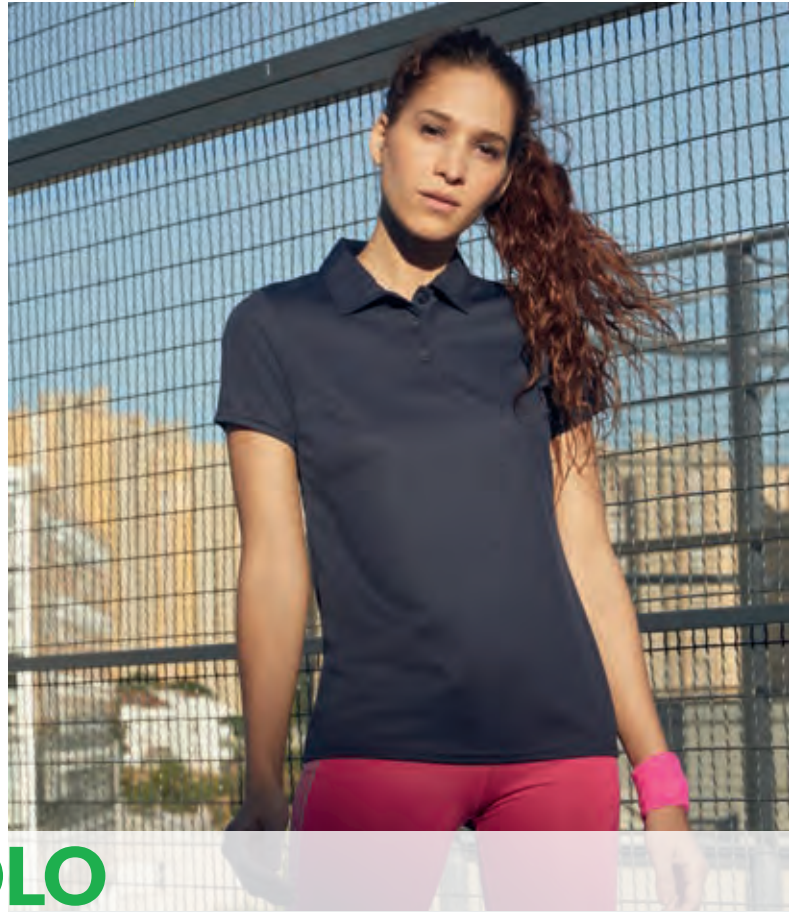

# POLO

MAN

**F63038**



**Performance polo**

100% Poliestere - 140 gr/m<sup>2</sup>  
3 bottoni in tinta - Manica dritta  
etichetta stampata

|              |             |                 |
|--------------|-------------|-----------------|
| 30<br>Bianco | 51<br>Royal | AZ<br>Blu Notte |
| 36<br>Nero   | 40<br>Rosso |                 |

| S-3XL | 36 Pz |    | 6 Pz |         |
|-------|-------|----|------|---------|
| S     | M     | L  | XL   | XXL 3XL |
| ↔ 49  | 53    | 57 | 61   | 65 69   |
| ↑ 70  | 72,5  | 75 | 77,5 | 80 82,5 |

WOMAN

**F63040**



**Performance donna polo**

100% Poliestere - 140 gr/m<sup>2</sup>  
Cuciture laterali sagomate per un taglio più femminile  
3 bottoni in tinta - Manica dritta - etichetta stampata

|              |             |                 |
|--------------|-------------|-----------------|
| 30<br>Bianco | 51<br>Royal | AZ<br>Blu Notte |
| 36<br>Nero   | 40<br>Rosso |                 |

| XS-XL | 36 Pz |    | 6 Pz |    |
|-------|-------|----|------|----|
| XS    | S     | M  | L    | XL |
| ↔ 43  | 45,5  | 48 | 50,5 | 53 |
| ↑ 63  | 64,5  | 66 | 67,5 | 69 |



## WOMAN

### WPK141



#### Firstee donna maglia sport girocollo manica corta

100% Poliestere traspirante  
140 gr/m<sup>2</sup>  
Tessuto mesh - Manica raglan  
Etichetta stampata  
Disponibile su richiesta modello bambino per ordini a cartone WPK142

|                |                          |                         |
|----------------|--------------------------|-------------------------|
| WH<br>White    | RD<br>Bright Red         | GR<br>Fluorescent Green |
| TT<br>Titanium | YE<br>Fluorescent Yellow | PK<br>Fluorescent Pink  |
| AT<br>Atoll    | OR<br>Fluorescent Orange |                         |

| XS-XL | 50 Pz |    | 5 Pz |    |
|-------|-------|----|------|----|
| XS    | S     | M  | L    | XL |
| ↔ 39  | 41,5  | 44 | 47,5 | 51 |
| ↓ 57  | 58,5  | 60 | 61,5 | 63 |

## MAN

### WPK140



#### Firstee maglia sport girocollo manica corta

100% Poliestere traspirante  
140 gr/m<sup>2</sup>  
Tessuto mesh - Manica raglan  
Etichetta stampata  
Disponibile su richiesta anche nel modello bambino per ordini a cartone WPK142

|                |                          |                         |
|----------------|--------------------------|-------------------------|
| WH<br>White    | RD<br>Bright Red         | GR<br>Fluorescent Green |
| TT<br>Titanium | YE<br>Fluorescent Yellow | PK<br>Fluorescent Pink  |
| AT<br>Atoll    | OR<br>Fluorescent Orange |                         |

| S-XXL | 50 Pz |    | 5 Pz |     |
|-------|-------|----|------|-----|
| S     | M     | L  | XL   | XXL |
| ↔ 49  | 52    | 55 | 58   | 61  |
| ↓ 68  | 70    | 72 | 74   | 76  |

### WPKSE100



NO LABEL

#### Maglia sport girocollo manica corta

100% Poliestere traspirante - 130 gr/m<sup>2</sup>  
Senza etichetta al collo - Cuciture laterali

|                     |                          |            |
|---------------------|--------------------------|------------|
| AQ<br>Aqua          | GR<br>Fluorescent Green  | LI<br>Lime |
| WH<br>White         | RD<br>Bright Red         | NY<br>Navy |
| BK<br>Black         | YE<br>Fluorescent Yellow |            |
| EL<br>Electric Blue | OR<br>Fluorescent Orange |            |

| S-3XL | 100 Pz |    | 5 Pz |     |     |
|-------|--------|----|------|-----|-----|
| S     | M      | L  | XL   | XXL | 3XL |
| ↔ 49  | 52     | 55 | 58   | 61  | 64  |
| ↓ 68  | 70     | 72 | 74   | 76  | 78  |



## WOMAN

### WPK144



#### Firstop donna canottiera sport collo V

100% Poliestere traspirante - 140 gr/m<sup>2</sup>  
Tessuto mesh - Etichetta stampata  
Bordino dello stesso tessuto sul collo e giromanica

WH  
White

PK  
Fluorescent Pink

AT  
Atoll

YE  
Fluorescent Yellow

| S-XL | 50 Pz |      | 5 Pz |
|------|-------|------|------|
| S    | M     | L    | XL   |
| ↔ 41 | 43    | 45,5 | 48   |
| ↓ 61 | 63    | 66   | 69   |

## MAN

### WPK143



#### Firstop - canottiera sport

100% Poliestere traspirante  
140 gr/m<sup>2</sup>  
Tessuto mesh - Etichetta stampata  
Bordino dello stesso tessuto sul collo e giromanica

WH  
White

TT  
Titanium

LI  
Lime

AT  
Atoll

YE  
Fluorescent Yellow

RD  
Bright Red

| S-XXL | 50 Pz |    | 5 Pz |     |
|-------|-------|----|------|-----|
| S     | M     | L  | XL   | XXL |
| ↔ 46  | 49,5  | 53 | 56,5 | 60  |
| ↓ 65  | 68    | 72 | 76   | 80  |





## WPK100



### Sport-Tee maglia sport contrast girocollo manica corta

100% Poliestere traspirante - 140 gr/m<sup>2</sup>  
 Tessuto mesh - Etichetta stampata  
 Fettuccia al collo in velluto  
 Inserto colore a contrasto sui fianchi  
 Cuciture laterali



| S-XXL | 50 Pz | 5 Pz |    |     |
|-------|-------|------|----|-----|
| S     | M     | L    | XL | XXL |
| ↔ 54  | 56    | 58   | 60 | 62  |
| ↓ 69  | 71    | 73   | 73 | 75  |

## WPK106



### Sport donna polo contrast manica corta

100% Poliestere traspirante - 140 gr/m<sup>2</sup>  
 Tessuto mesh - 3 bottoni in tinta  
 Fettuccia al collo in velluto  
 Inserto colore a contrasto sui fianchi  
 Righine a contrasto al collo e alla manica  
 Cuciture laterali



| S-XL | 25 Pz | 5 Pz |    |
|------|-------|------|----|
| S    | M     | L    | XL |
| ↔ 42 | 45    | 48   | 51 |
| ↓ 60 | 62    | 64   | 66 |

## WPK105



### Sport polo contrast manica corta

100% Poliestere traspirante - 140 gr/m<sup>2</sup>  
 Tessuto mesh - 3 bottoni in tinta  
 Fettuccia al collo in velluto  
 Inserto colore a contrasto sui fianchi  
 Righine a contrasto al collo e alla manica  
 Cuciture laterali



| S-XXL | 25 Pz | 5 Pz |    |     |
|-------|-------|------|----|-----|
| S     | M     | L    | XL | XXL |
| ↔ 54  | 56    | 58   | 60 | 62  |
| ↓ 69  | 71    | 73   | 75 | 77  |

# LEGGINGS 185gr

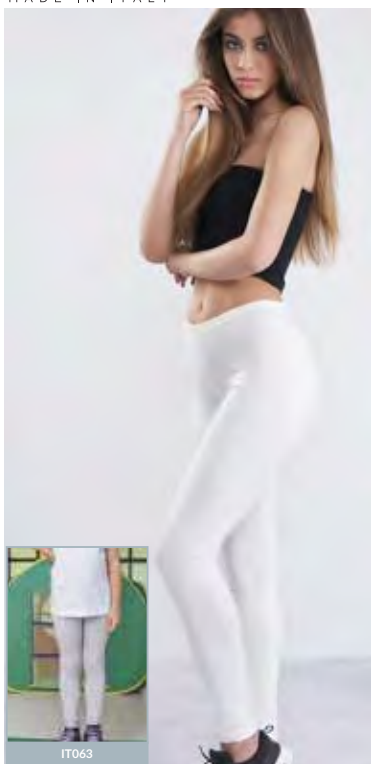

**IT631**



**Leggings donna**

90% Cotone  
10% Elastane  
185 gr/m<sup>2</sup>  
Etichetta asportabile manualmente

05 Grigio Melange 98 Bianco Panna

12 Nero NY Blu Navy

S-L 24 Pz 12 Pz



IT063



**IT633**



**Leggings donna corti corsaro**

90% Cotone  
10% Elastane  
185 gr/m<sup>2</sup>  
Etichetta asportabile manualmente

05 Grigio Melange NY Blu Navy

12 Nero MVR Mimetico Sabbia

RY Royal

S-L 24 Pz 12 Pz

## BELLA + CANVAS. LOS ANGELES

# 180gr

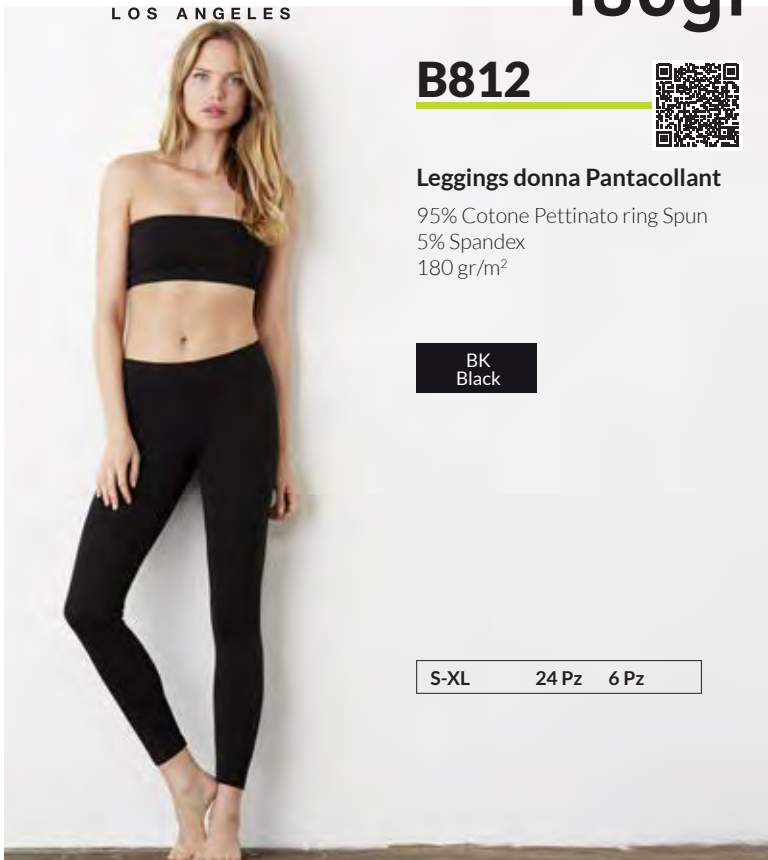

**B812**



**Leggings donna Pantacollant**

95% Cotone Pettinato ring Spun  
5% Spandex  
180 gr/m<sup>2</sup>

BK Black

S-XL 24 Pz 6 Pz

## American Apparel®

# 245 gr



**N8328W**



**Leggings elasticizzato**

92% cotone pettinato ring spun  
8% elastane  
245 gr/m<sup>2</sup>  
Elastico alla vita

Z36 Black

|                            |       |       |
|----------------------------|-------|-------|
| XS-XL                      | 36 Pz | 12 Pz |
| XS S M L XL                |       |       |
| ↔ 27,3 29,8 32,4 34,9 37,5 |       |       |
| ↓ 84,5 87,6 90,8 94 97,5   |       |       |

Termoregolazione: la particolare struttura del tessuto in poliammide a contatto con la pelle, ed il poliestere esterno, garantiscono al corpo di rimanere asciutto e climatizzato in fase di attività fisica-sport /lavoro  
Compressione: l'elasticità data dall' elastometro (interno al poliammide) e la struttura seamless aiutano i muscoli a mantenere la loro tonicità riducendo il senso di stanchezza

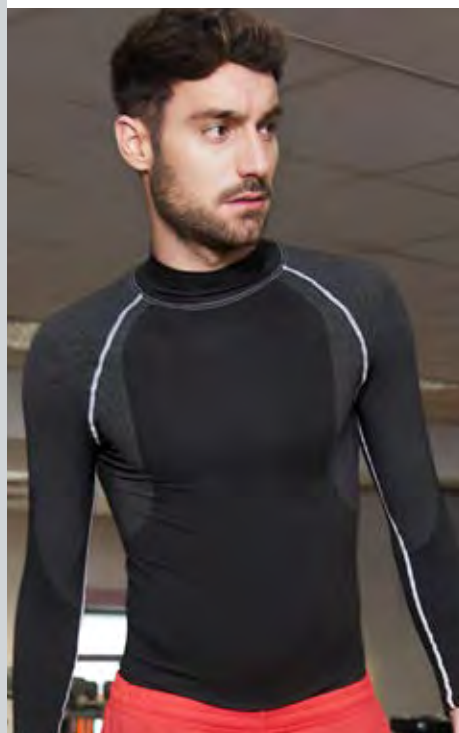

## IT1042



### Base Termica Maglia Mezzo Collo Manica Lunga Unisex

75% Poliestere - 20% Poliammide 5% Elastane - 95 DEN  
Tessuto tecnico realizzato con tecnologia seamless, a struttura vanisë Studiato per essere il primo strato a contatto con la pelle



11GR  
Dark Shadow/Greggio



11BL  
Bianco

XS/S-M/L-XL/XXL 60 Pz 1 Pz



## IT1040



### Base Termica Maglia Giromanica Unisex

75% Poliestere - 20% Poliammide 5% Elastane - 95 DEN  
Tessuto tecnico realizzato con tecnologia seamless, a struttura vanisë Studiato per essere il primo strato a contatto con la pelle



11GR  
Dark Shadow/Greggio

XS/S-M/L-XL/XXL 60 Pz 1 Pz

## MAGLIA IT1041



### Base Termica Maglia Manica Corta Unisex

75% Poliestere  
20% Poliammide - 5% Elastane  
95 DEN  
Tessuto tecnico realizzato con tecnologia seamless, a struttura vanisë Studiato per essere il primo strato a contatto con la pelle



11GR  
Dark Shadow/Greggio

XS/S-M/L-XL/XXL 60 Pz 1 Pz

## BERMUDA IT1043



### Base Termica Bermuda Unisex

75% Poliestere  
20% Poliammide - 5% Elastane  
95 DEN  
Tessuto tecnico realizzato con tecnologia seamless, a struttura vanisë Studiato per essere il primo strato a contatto con la pelle



11GR  
Dark Shadow/Greggio

XS/S-M/L-XL/XXL 60 Pz 1 Pz

Questa composizione particolarmente traspirante consente ai capi di ritardare e ridurre l'emissione di sudore migliorando la performance dell'atleta. Il tessuto elasticizzato e la tecnologia seamless garantiscono il mantenimento della compressione graduata sul corpo e quindi la tonicità muscolare.



MODELLO UNISEX



## IT1052



### Performance Maglia Manica Corta Unisex

70% Poliammide - 20% Elastane - 10% Polipropilene  
110 DEN

Tessuto tecnico realizzato con tecnologia seamless, a struttura vanisè. Polipropilene (cool fiber) a contatto con la pelle che avvolge l'elastometro e poliammide esterno



GI805  
Girasole/Grigio Scuro



AR805  
Arancio/Grigio Scuro



LI805  
Lime/Grigio Scuro



FR805  
Francia/Grigio Scuro



GRT306  
Grigio Topo/Rosso

XS/S-M/L-XL/XXL 60 Pz 1 Pz

## IT1044



### Base Termica Fuson Unisex

75% Poliestere - 20% Elastane  
5% Poliammide 95 DEN  
Tessuto tecnico realizzato con tecnologia seamless, a struttura vanisè. Studiato per essere il primo strato a contatto con la pelle



11GR  
Dark Shadow/Greggio

XS/S-M/L-XL/XXL 60 Pz 1 Pz

## IT1050



### Performance Top Donna

70% Poliammide - 20% Polipropilene  
10% Elastane - 110 DEN  
Tessuto tecnico realizzato con tecnologia seamless, a struttura vanisè. Polipropilene (cool fiber) a contatto con la pelle che avvolge l'elastometro e Poliammide esterno



L12999  
Lime/Nero



FR2999  
Francia/Nero



GC2999  
Grigio Chiaro/Nero

XS/S-M/L-XL/XXL 60 Pz 1 Pz

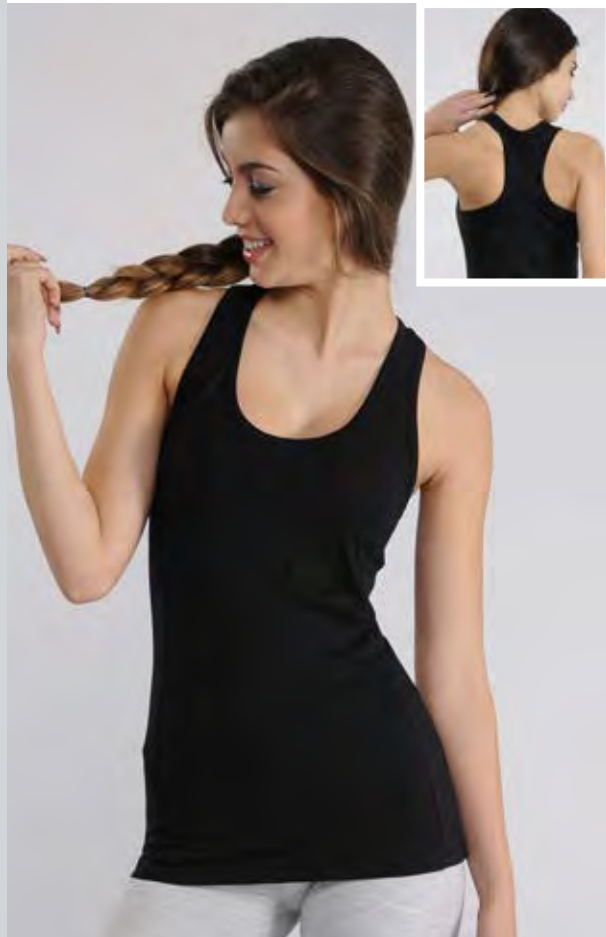

**IT1010**

LABEL



### Canottiera fit donna racerback

90% Cotone - 10% Elastane  
 90% Poliestere 10% Elastane colori Fluo  
 170 gr/m<sup>2</sup>  
 Tessuto Bielastico  
 Tessuto elasticizzato  
 per un fit contenitivo  
 Cuciture piatte ed ergonomiche ideali per  
 l'attività fisica

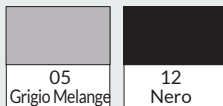

XS-L 36 Pz 12 Pz

VESTI  
 MADE IN ITALY

# Cotone elastane

**IT1015T**

★NEW

### Panta Joga donna

90% Cotone - 10% Elastane

220 gr/m<sup>2</sup>

Fondo largo

Unica cucitura 4 aghi interna sulle gambe  
 Ampia fascia in vita con cucitura a v per una  
 vestibilità avvolgente  
 Taschino interno



12  
Nero



12YF  
Nero/Giallo Fluo



1205  
Nero/Grigio Melange

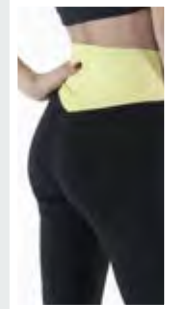

S-L 24Pz 6 Pz

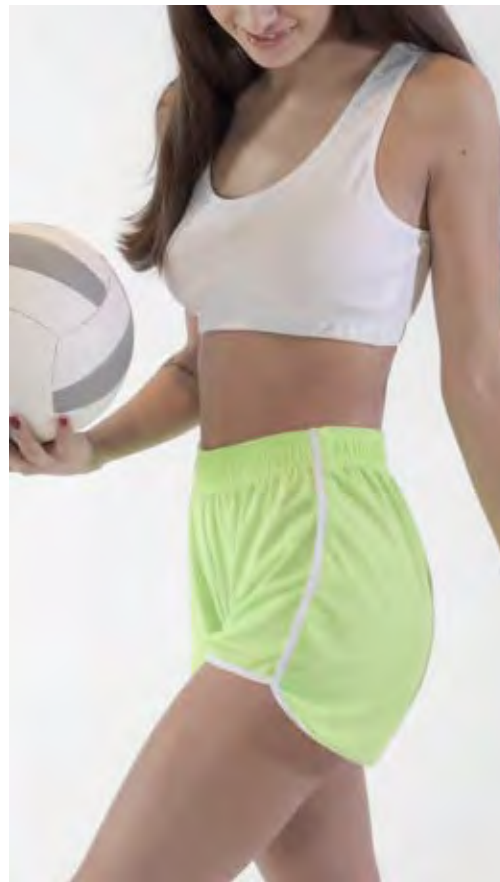
**IT1009T**

★NEW

### Short fit donna

Short sport donna

90% cotone 10% Elastane

90% Poliestere 10% Elastane colori Fluo

185 gr/m<sup>2</sup>

Coullisse e cordoncino in vita

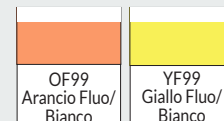
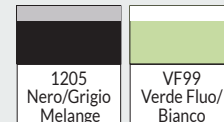

S-L 24 Pz 6 Pz



FELPA

IT1018



Felpa fit french terry cappuccio zip lunga

95% Cotone - 5% Elastane - 250 gr/m<sup>2</sup>  
Tessuto elasticizzato ideale per l'attività fisica  
Polsino con occhiello per il pollice per una copertura ideale  
Zip rovesciata colore a contrasto - Tasche interne



1205 Nero Grigio  
12YF Nero Giallo Fluo  
MVRBS Mimetico Sabbia Verde Militare

S-XXL 24 Pz 6 Pz

BERMUDA

IT1008C



Bermuda uomo

90% Cotone - 10% Elastane  
185 gr/m<sup>2</sup>  
Tessuto Bielastico  
Ideale per l'attività fisica  
Bordi colore a contrasto Tasche laterali  
Coulisse e cordoncino in vita



1205 Nero Grigio  
12YF Nero Giallo Fluo

S-XXL 24 Pz 6 Pz

IT1016



Felpa fit donna french terry cappuccio zip lunga

95% Cotone - 5% Elastane  
250 gr/m<sup>2</sup>  
Tessuto elasticizzato ideale per l'attività fisica  
Polsino con occhiello per il pollice per una copertura ideale  
Zip rovesciata colore a contrasto  
Tasche interne



1205 Nero Grigio  
12YF Nero Giallo Fluo  
MVRBS Mimetico Sabbia Verde Militare

S-XXL 24 Pz 6 Pz



TOP

**IT1077**

**NEW** NO LABEL

**Top Bra sport**

90% Poliestere - 10% Elastane

240 gr/m<sup>2</sup>

spalline incrociate

rinforzo sul petto in tessuto mesh

imbottitura con coppe rimovibili

bordo con elastico

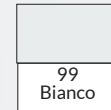
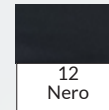

|     |       |      |
|-----|-------|------|
| S-L | 24 Pz | 6 Pz |
|-----|-------|------|

LEGGING

**IT1072**

**NEW** NO LABEL

**Legging sport**

90% Poliestere - 10% Elastane

240 gr/m<sup>2</sup>

Fascia in vita con cucitura orizzontale a V per una vestibilità avvolgente

Unica cucitura interna sulle gambe

Cuciture 4 aghi

Colore bianco adatto per la stampa sublimatica

Colori: Bianco e Nero tinta unita

Bicolori: fasce in contrasto lungo la gamba

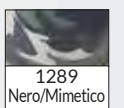
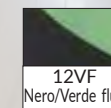
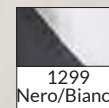
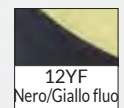
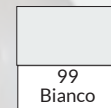
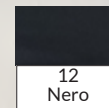

|     |       |      |
|-----|-------|------|
| S-L | 24 Pz | 6 Pz |
|-----|-------|------|



## CANOTTIERA

### IT1078



**NEW** NO LABEL

#### Canottiera sport

90% Poliestere - 10% Elastane  
240 gr/m<sup>2</sup>  
Fianchetti in tessuto mesh in contrasto  
Colore bianco adatto per la stampa sublimatica

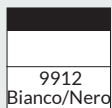

S-L 24 Pz 6 Pz

## LEGGING

### IT1070



**NEW** NO LABEL

#### Legging ciclista corto sport

90% Poliestere - 10% Elastane  
240 gr/m<sup>2</sup>  
Fascia in vita con cucitura orizzontale a V per una vestibilità avvolgente  
Unica cucitura interna sulle gambe  
Cuciture 4 aghi  
Colore bianco adatto per la stampa sublimatica

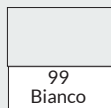
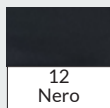

S-L 24 Pz 6 Pz

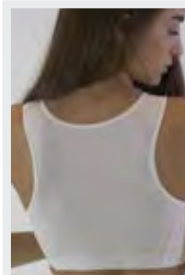

## TOP

### IT1076



**NEW** NO LABEL

#### Top sport

90% Poliestere - 10% Elastane  
240 gr/m<sup>2</sup>  
racer back  
bordo con elastico

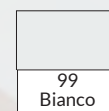
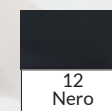

S-L 24 Pz 6 Pz

## LEGGING

### IT1071



**NEW** NO LABEL

#### Legging 3/4 Sport

90% Poliestere - 10% Elastane  
240 gr/m<sup>2</sup>  
Fascia in vita con cucitura orizzontale a V per una vestibilità avvolgente  
Unica cucitura interna sulle gambe  
Cuciture 4 aghi  
Colore bianco adatto per la stampa sublimatica

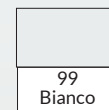
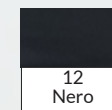

S-L 24 Pz 6 Pz

SPORT





## T-SHIRT

IT1079



**NEW** NO LABEL
**T-shirt compress raglan**

90% Poliestere - 10% Elastane

240 gr/m<sup>2</sup>

Fianchetti in tessuto mesh in contrasto

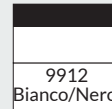
Colore bianco adatto per la stampa sublimatica



|       |       |      |
|-------|-------|------|
| S-XXL | 24 Pz | 6 Pz |
|-------|-------|------|

## LEGGING

IT1074

**NEW** NO LABEL
**Legging uomo 3/4 sport**

90% Poliestere - 10% Elastane

240 gr/m<sup>2</sup>

Unica cucitura interna sulle gambe

Cuciture 4 aghi

Colore bianco adatto per la stampa sublimatica

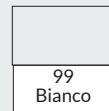
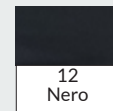

|      |       |      |
|------|-------|------|
| S-XL | 24 Pz | 6 Pz |
|------|-------|------|

# BODY - CANOTTIERA

## N8336W



**Body-canottiera  
elasticizzato**

93% Cotone Pettinato Ring Spun  
7% Elastane - 271 gr/m<sup>2</sup>  
Racerback  
Linea fit

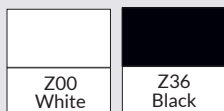

| XS-L                  | 36 Pz | 12 Pz |
|-----------------------|-------|-------|
| XS S M L              |       |       |
| ↔ 27,9 29,2 31,8 34,3 |       |       |
| ↓ 43,8 45,1 46,4 48,3 |       |       |

# American Apparel®

# BODY - MANICA CORTA

## N8373W



**Body elasticizzato scollatura  
U doppia manica corta**

93% cotone pettinato ring spun 7%  
elastane  
271 gr/m<sup>2</sup>  
Manica corta - Scollatura ampia  
Linea fit



| XS-XL                      | 36 Pz | 12 Pz |
|----------------------------|-------|-------|
| XS S M L XL                |       |       |
| ↔ 26,0 28,6 31,1 33,7 36,2 |       |       |
| ↓ 48,9 50,8 52,7 54,6 56,5 |       |       |

# TOP - CORTO



## N8369W



**Top corto elasticizzato  
collo alto**

93% cotone pettinato ring spun  
7% elastane  
203 gr/m<sup>2</sup>  
Linea fit - Modello corto alla vita

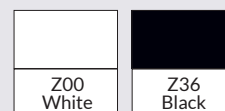

| XS-L                  | 36 Pz | 12 Pz |
|-----------------------|-------|-------|
| XS S M L              |       |       |
| ↔ 30,8 33,3 35,9 38,4 |       |       |
| ↓ 35,6 36,8 38,1 39,4 |       |       |

SPORT

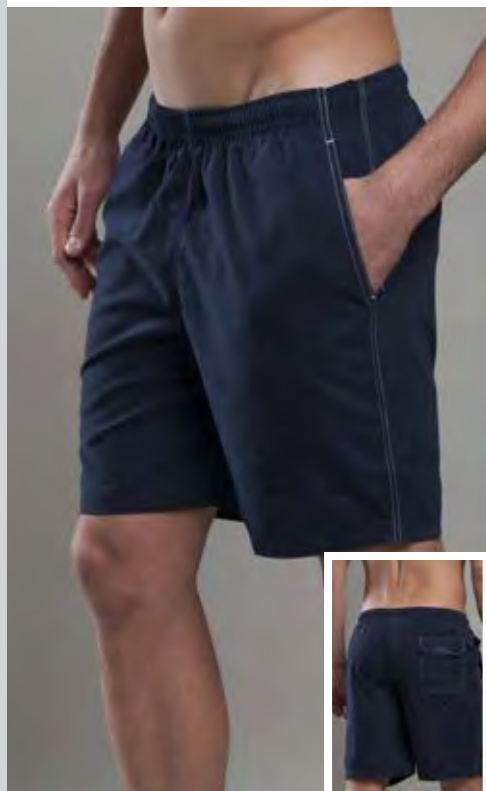

## EM68



### Bermuda in microfibra

100% Poliestere - 130 gr/m<sup>2</sup>  
Elastico e cordoncino in vita  
Cuciture colore a contrasto  
2 tasche laterali  
1 tasca posteriore con chiusura  
in velcro



011 Nero/Grigio    010 Blu/Bianco    MT10 Royal/Bianco

|  |       |      |
|--|-------|------|
| 3XS-XXL  | 50 Pz | 3 Pz |
| 3XS (5/6 anni) - XXS (7/8 anni) - XS (9/10 anni) |       |      |



## EM69

**NEW**



### Pantaloncino tecnico in Microfibra

100% Poliestere tecnico  
125 gr/m<sup>2</sup>  
Inserto interno elasticizzato 90% poliestere 10%  
Elastan in colore a contrasto - 2 tasche laterali  
Coulisse e cordoncino in vita



MT1/MT4 Nero/ Inserto Grigio antracite    MT4/MT1 Grigio Antracite/Inserto nero

|       |       |      |
|-------|-------|------|
| S-XXL | 50 Pz | 1 Pz |
|-------|-------|------|

## REGATTA PROFESSIONAL



## TRJ382



### Berlin Running dual shorts

**Short esterno:**  
100% Poliestere - 55 gr/m<sup>2</sup>  
**Short interno:**  
85% Poliestere - 15% Elastane  
260 gr/m<sup>2</sup>  
Costruito usando tessuto  
idrorepellente leggero e resistente,  
Inseri riflettenti per l'allenamento  
all'aperto  
Rinforzo elastico nell' interno gamba  
La vita elastica con cordino  
è perfetta per una vestibilità  
regolabile e versatile  
Pantaloncino doppio: aderente la  
parte sotto, morbida la parte sopra,  
cucito in vita.  
Piccola tasca interna in vita



826  
Black/Black

|       |       |      |
|-------|-------|------|
| S-XXL | 16 Pz | 1 Pz |
|-------|-------|------|



**W990**



**West Coast Boxer Mare**

100% Poliestere microfibra - 130 gr/m<sup>2</sup>  
2 tasche laterali - Slip interno Poliestere Mesh  
Tasca posteriore con automatico



XXS-XXL 24 Pz 6 Pz  
TAGLIA BAMBINO  
XXS 10/11 anni- XS 12/13 anni solo nei colori 🌟



**Sport Short**  
100%  
Poliestere

**WPK110**



**Sport Short**

100% Poliestere microfibra  
130 gr/m<sup>2</sup>  
2 tasche laterali con chiusura in velcro  
Slip interno Poliestere Mesh



S-XXL 25 Pz 5 Pz



**WP907**



**Watson Short bermuda**

100% Cotone  
Modello multitasche  
Girovita regolabile



M-XL 20 Pz 1 Pz



**BUILD YOUR BRAND**

**BY048**

**NEW**



**Mesh Shorts**

Fodera 100% Poliestere, mesh 110 gr/m<sup>2</sup>  
Tessuto esterno 100% Poliestere,  
mesh 130 gr/m<sup>2</sup>  
Orlo arrotondato alla moda, taglio casual  
Solo etichetta taglia



WHT  
White

NVY  
Navy

BLK  
Black

S-5XL 50 Pz 1 Pz



**B&C**  
COLLECTION

**Short  
Move**



**BUILD YOUR BRAND**

**Two-Tone  
mesh shorts**

**BY047**



**Two-Tone mesh shorts**

Tessuto esterno: 100% Poliestere  
Fodera: 100% Poliestere  
130 gr/m<sup>2</sup>  
Modello casual in tessuto microforato  
Micromesh  
Orlo arrotondato alla moda  
con taglio laterale  
e striscia bianca sul bordo e sul lato  
Solo etichetta taglia



BLKWHT  
Black/Black/White

S-XXL 50 Pz 1 Pz

**CTM202**

**MEDIUM FIT**



**Short Move pantaloncino**

100% cotone Ring Spun - 185 gr/m<sup>2</sup>  
2 tasche laterali ed una sul retro  
Elastico in vita  
Lunghezza al ginocchio  
Colore Sport Grey: 15% viscosa



002  
Black



003  
Navy



620  
Sport Grey



670  
Dark Grey

M-XXL 50 Pz 10 Pz

M L XL XXL

← 30,5 33 35,5 38

↑ 54 55 56 57

# BELLA+CANVAS®

LOS ANGELES



## B491



### Cotton Spandex shortie

95% Cotone Pettinato Ring Spun - 5% Spandex  
200 gr/m<sup>2</sup>

Bordino in satin elasticizzato



WH  
White



BK  
Black



FU  
Fuchsia



RD  
Red

S-L    36 Pz    6 Pz



## B301



### Cotton Spandex bikini

95% Cotone Pettinato Ring Spun - 5% Spandex  
200 gr/m<sup>2</sup>

Bordino in satin elasticizzato



WH  
White



BK  
Black

S-L    72 Pz    6 Pz

SPORT

# F67012



## Classic Slip pacco da 3

100% Cotone  
 145 gr/m<sup>2</sup> bianco  
 150 gr/m<sup>2</sup> colorato  
 Etichetta frontale logata in tessuto  
 Colore TE:  
 3 pezzi di gradazione diversa di blu  
 Colore SQ:  
 3 pezzi di cui uno bianco  
 uno grigio e uno a righe

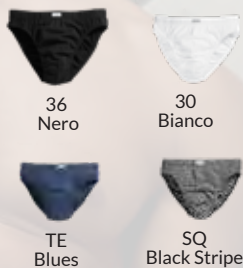

|                |             |      |
|----------------|-------------|------|
| S-XXL          | 40 Pc       | 1 Pz |
| 40 Pc (120 Pz) | 1 Pc (3 Pz) |      |

# F67026



## Classic Boxer pacco da 2

95% Cotone 5% Elastan  
 150 gr/m<sup>2</sup> bianco  
 155 gr/m<sup>2</sup> colorato  
 Logo in vita tono su tono in rilievo  
 Modello classico con gamba più lunga



|               |             |      |
|---------------|-------------|------|
| S-XXL         | 40 Pc       | 1 Pz |
| 40 Pc (80 Pz) | 1 Pc (2 Pz) |      |

# BOXER

# SHORTS

SPORT



# FRUIT OF THE LOOM SLIP

# F67018



## Classic Sport slip pacco da 2

95% Cotone 5% Elastan  
 150 gr/m<sup>2</sup> bianco  
 155 gr/m<sup>2</sup> colorato  
 Taglio alto alla gamba  
 Logo in vita tono su tono in rilievo



|               |             |      |
|---------------|-------------|------|
| S-XXL         | 40 Pc       | 1 Pz |
| 40 Pc (80 Pz) | 1 Pc (2 Pz) |      |

# SLIP

# F67020



## Classic Shorts pacco da 2

95% Cotone 5% Elastan  
 150 gr/m<sup>2</sup> bianco  
 155 gr/m<sup>2</sup> colorato  
 Logo in vita tono su tono in rilievo



|               |             |      |
|---------------|-------------|------|
| S-XXL         | 40 Pc       | 1 Pz |
| 40 Pc (80 Pz) | 1 Pc (2 Pz) |      |



## WORK GEAR SOCKS



FRUIT OF THE LOOM

### F67608



#### Fruit work gear socks pacco da 3

72% Cotone 23% Poliammide  
4% Poliestere 1% Elastane  
Suolette imbottite per un massimo livello  
di comfort e protezione  
Alta percentuale di fibre naturali  
Ideale per uso lavorativo e tempo libero



M9  
Grigio Melange Scuro



36  
Nero

M-(39/42) - L (43/46)  
45 Pc 1Pc 1 Pc=3 paia

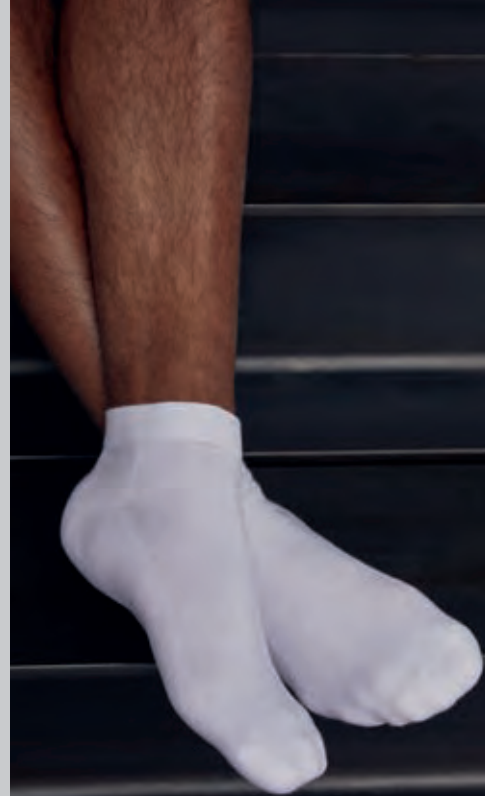

## QUARTER SOCKS

### F67602



#### Fruit quarter socks pacco da 3

70% Cotone 22% Poliestere  
6% Poliammide 2% Elastane  
Perfetta vestibilità con bordo protettivo per  
caviglia Suolette imbottite per il massimo comfort  
Alta percentuale di fibre naturali  
Ideale per uso sportivo e tempo libero  
Colore HB 3 pezzi di cui uno grigio uno bianco  
ed uno nero



30  
Bianco



36  
Nero



HB  
Bianco/Nero/Grigio

S-(35/38) - M (39/42) - L (43-46)  
72 Pc 1Pc 1 Pc=3 paia



## CREW SOCKS

### F67600



#### Fruit crew socks pacco da 3

67% Cotone 18% Poliestere  
13% Poliammide 2% Elastane  
Suolette imbottite  
Alta percentuale di fibre naturali  
Ideale per uso sportivo e tempo libero  
Colore HB 3 pezzi di cui uno grigio  
uno bianco ed uno nero



30  
Bianco



36  
Nero



HB  
Bianco/Nero/Grigio

S-(35/38) - M (39/42) - L (43-46)  
60 Pc 1Pc 1 Pc=3 paia

SPORT





## THU307



**NEW**

### Colors Calza invisibile pacco da 3

70% Cotone pettinato 27% Poliammide  
3% Elastane

Confezione da 3 paia indivisibile per taglia colore  
Bordino superiore lavorazione "Grano Riso"



4110  
Bianco



2304  
Grigio chiaro



2401  
Nero



1804  
Blu



3750  
Blu Elettrico



2290  
Vivid Viola

|                                    |       |      |
|------------------------------------|-------|------|
| 35/38 - 39/42 - 43/46              | 40 Pc | 1 Pz |
| 399 paia (133 confezioni da 3paia) |       |      |
| 1 confezione ( 3 paia)             |       |      |

## LA CALZA INVISIBILE



## CALZA PER SUBLIMAZIONE

SPORT



**JUST4**  
**CALZA**  
**BASKET**

## EM34



**NEW**

### Calza basket

70% Cotone 26% Elastomero  
4% Poliammide



01208  
Bianco/Fluo Green



01211  
Bianco/FluoYellow



01010  
Bianco/Blu



01011  
Bianco/Nero



0108  
Bianco/Royal



0104  
Bianco/Rosso

|               |        |      |
|---------------|--------|------|
| 38/41 - 42/45 | 120 Pc | 1 Pz |
|---------------|--------|------|

## IT1061



**NEW**

### Calza per sublimazione

84% Poliestere 14% Poliammide 2% Elastane  
Prodotto ottimale per la stampa in sublimazione  
Su richiesta può essere fornito il prodotto  
già personalizzato



99  
Bianco

ADATTO ALLA  
SUBLIMAZIONE



|                       |       |      |
|-----------------------|-------|------|
| 35/38 - 39/42 - 43/46 | 40 Pc | 1 Pz |
|-----------------------|-------|------|

## PERFORMANCE CROSS TRAINING



COSTINA  
IN MAGLIA  
MORBIDA

PROTEZIONE  
TIBIALE

RINFORZO  
IN MAGLIA  
TRAFORATA

RINFORZO  
IN POLIPROPILENE

FONDO  
IN MICROFIBRA

## IT1064



### Calza Performance Cross training

38% Microfibra - 35% Polipropilene  
22% Poliammide - 5% Elastane  
Costina a maglia morbida  
Fondo in Microfibra  
Tallone, soletta e punta rinforzati  
in Polipropilene  
Protezione dorso piede  
in maglia traforata per una migliore  
traspirabilità - Protezione Tibiale



5263 Grigio Cross/Bianco E3 Nero/Grigio

35-38/39-42/43-46 40 Pz 1 Paio

VESTI  
MADE IN ITALY

## LA CALZA PER LO SPORT

## IT1060P



SOLETTA  
IN SPUGNA

RINFORZO

### Calza Running Base personalizzata



## IT1060



### Calza Running Base

98% Poliammide - 2% Elastane  
Costina a maglia morbida  
Dorso in maglia liscia  
Soletta in spugna - Tallone e punta  
rinforzati in colore grigio su tutte le varianti  
Questo articolo viene proposto per le  
forniture di prodotto personalizzato, con  
una quantità minima di 300 pz



300 Giallo Fluo



305 Verde Fluo



304 Arancio Fluo



306 Fuxia Fluo

35/38-39/42-43/46 40 Pz 1 Paio

IT1060P Quantità minima 300Pz

## PLUS WORK



COSTINA  
IN MAGLIA  
MORBIDA

RINFORZO  
IN CORDURA

## PLUS WORK

## IT1068



### Calza Plus Work

40% Cotone - 30% Poliammide  
12% Cordura  
8% Polipropilene - 8% Acrilico  
2% Elastane  
Costina a maglia morbida  
Rinforzo tallone e punta in cordura  
Multi protezioni in Polipropilene



611 Nero/Grigio/Giallo



338 Blu Notte/Grigio/Azzurro

35-38/39-42/43-46 40 Pz 1 Paio

## TREKKING



COSTINA  
IN MAGLIA  
MORBIDA

PROTEZIONE  
DORSO  
IN POLIAMMIDE

DOBPIO  
RINFORZO  
IN CERAMICA

## IT1066



### Calza Plus Trekking

49% Skinlife - 19% Coolmax  
18% Poliammide 8% Poliestere Ceramicato  
4% Polipropilene 2% Elastane  
Costina a maglia morbida  
Doppio rinforzo tallone e punta in Ceramica  
Protezione dorso in Poliammide  
Multi protezioni ergonomiche in Coolmax



E4 Antracite/Rosso/Nero



8221 Oliva/Grigio/Nero

35-38/39-42/43-46 40 Pz 1 Paio

## PERFORMANCE RUNNING



COSTINA  
IN MAGLIA  
MORBIDA

RINFORZO

RINFORZO

FONDO  
IN MICROFIBRA

## IT1062



### Calza Performance Running

62% Microfibra - 36% Poliammide  
2% Elastane  
Costina a maglia morbida  
Tallone e punta rinforzati  
Fondo in Microfibra



E4 Antracite/Rosso



E1 Bianco/Grigio Medio



300 Giallo Fluo/Grigio Medio

35-38/39-42/43-46 40 Pz 1 Paio

TOWEL

TANTE VARIANTI COLORI

GYM TELO

30X60



**TW33060**



**Gym 30x60 Telo in spugna**

100% Cotone - 350 gr/m<sup>2</sup>  
Formato cm 30x60  
Superficie liscia altezza cm. 10  
su un solo lato per la personalizzazione



UNICA 72 Pz 12 Pz

PANCA TELO

30X105



**TW49017**



**Beach 90x170 Telo in spugna**

100% Cotone - 350 gr/m<sup>2</sup>  
Formato cm 90x170  
Superficie liscia cm 10 su un  
solo lato per la personalizzazione

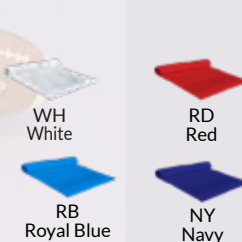

UNICA 12 Pz 03 Pz

**TW23010**



**Panca 30x105 Telo in spugna**

100% Cotone - 300 gr/m<sup>2</sup>  
Formato cm 30x105  
Superficie liscia cm 10 su un solo lato  
per la personalizzazione

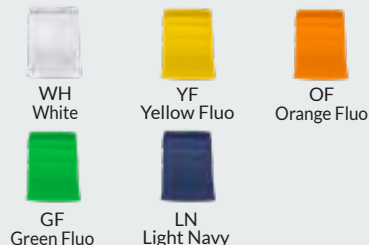

UNICA 48 Pz 12 Pz

TOWEL

BEACH TELO

90X170



# FORMATI DIFFERENTI PER OGNI NECESSITA'

## TOWEL



### TW34090



**Gym 40x90 Telo in spugna**

100% Cotone - 350 gr/m<sup>2</sup>

Formato cm 40x90

Superficie liscia altezza cm. 10 su un solo lato per la personalizzazione



|       |       |       |
|-------|-------|-------|
| UNICA | 48 Pz | 12 Pz |
|-------|-------|-------|

### TW31015



**Gym 100x150 Telo in spugna**

100% Cotone - 350 gr/m<sup>2</sup>

Formato cm 100x150

Superficie liscia altezza cm 10

su un solo lato per la personalizzazione



|       |       |      |
|-------|-------|------|
| UNICA | 12 Pz | 3 Pz |
|-------|-------|------|



## GYM TELO 100X150

TOWEL



**GYM UNISEX**  
CON CAPPUCCIO

**TW31000**



**Gym unisex**  
**accappatoio in spugna con cappuccio**  
100% Cotone - 350 gr/m<sup>2</sup>

WH  
White

LN  
Light Navy

UNICA (L - XL) 12 Pz 1 Pz



**GYM PONCHO**  
CON CAPPUCCIO

**TW90000**



**Gym Poncho in Spugna con**  
**cappuccio**

100% Cotone - 300 gr/m<sup>2</sup>  
Aperture laterali per consentire il  
cambio indumenti all'aperto  
Tasca a marsupio

LN  
Light Navy

|        |           |       |
|--------|-----------|-------|
| Kid    | 60 X65 cm | 24 Pz |
| Junior | 79X 98 cm |       |
| Senior | 89X108 cm | 1 Pz  |

**HEAVY**  
100%  
COTONE

**DRY**

**LIGHT**



**TW32000**



**Heavy accappatoio in spugna con cappuccio**

100% cotone 400 gr/m<sup>2</sup>

WH  
White

M-XXL 20 Pz 1 Pz

**TW85000**



**Dry accappatoio microfibra velour con cappuccio**

Colorati 100% Poliammide  
Bianco 80% Poliestere 20% poliammide  
(Ottimale per la sublimazione)  
350 gr/m<sup>2</sup>

Tessuto ad asciugatura rapida

BI  
Bianco

RY  
Royal Scuro

NY  
Navy

NE  
Nero

RO  
Rosso

4XS (6-7 anni)

3XS (8-9 anni)

XXS (10-11 anni)

4XS-XXL 14 Pz 1 Pz

**TW80000**



**Light accappatoio in microfibra con cappuccio**

80% Poliestere 20% Poliammide - 170 gr/m<sup>2</sup>

BI  
Bianco

VE  
Verde Mela

AR  
Arancione

GI  
Giallo

FU  
Fucsia

NE  
Nero

GR  
Grigio chiaro

BL  
Blu Navy

RO  
Rosso

AZ  
Azzurro

RY  
Royal scuro

SOLO SU RICHIESTA

EK  
Ecrù

GC  
Giallo chiaro

VI  
Viola

4XS (6-7 anni)

3XS (8-9 anni)

XXS (10-11 anni)

4XS-XXL 20 Pz 1 Pz



**DRY**  
90X160

**TW859016**



**Dry telo in microfibra velour 90X160**

Colorati 100% Poliammide  
Bianco 80% Poliestere 20% poliammide  
(Ottimale per la sublimazione)  
350 gr/m<sup>2</sup> - Misura 90X160  
Tessuto ad asciugatura rapida

|              |                   |
|--------------|-------------------|
| BI<br>Bianco | BL<br>Blu Navy    |
| NE<br>Nero   | RY<br>Royal scuro |
| RO<br>Rosso  |                   |

UNICA 24 Pz 6Pz

**MICROFIBRA**  
80X178

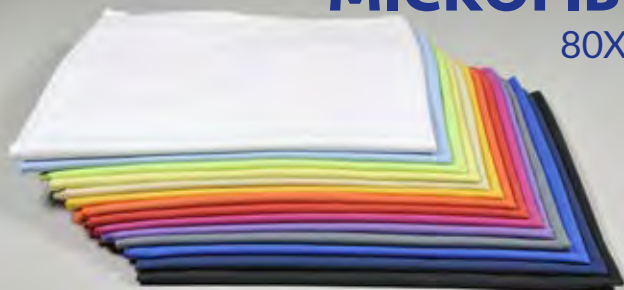

**TW808017**



**Light telo in micorfibra 80X178**

Colorati: 100% poliammide  
Bianco: 80%poliestere-  
20%poliammide  
170 gr/m<sup>2</sup> - Misura 80X178  
Ideale per la stampa sublimatica su bianco  
o colori chiari - Produzione Italiana  
Su richiesta è possibile produrre misure diverse  
Il prodotto può essere fornito personalizzato  
con stampa in sublimazione

|                   |                     |
|-------------------|---------------------|
| BI<br>Bianco      | VE<br>Verde Mela    |
| FU<br>Fucsia      | NE<br>Nero          |
| RO<br>Rosso       | AZ<br>Azzurro       |
| GI<br>Giallo      | BL<br>Blu Navy      |
| AR<br>Arancione   | GR<br>Grigio chiaro |
| RY<br>Royal scuro |                     |

SOLO SU RICHIESTA

|             |                     |
|-------------|---------------------|
| EK<br>Ecrù  | GC<br>Giallo chiaro |
| VI<br>Viola |                     |

UNICA 40 Pz 10Pz



**TW804288**



**LIGHT**  
42X88

**Light telo in microfibra 42x88**

80% Poliestere 20% Poliammide - 170 gr/m<sup>2</sup>  
Ideale per la stampa sublimatica su bianco o colori chiari  
Produzione Italiana - Su richiesta è possibile produrre  
misure diverse - Il prodotto può essere fornito personalizzato  
con stampa in sublimazione

|              |                  |                     |                |
|--------------|------------------|---------------------|----------------|
| BI<br>Bianco | VE<br>Verde Mela | AR<br>Arancione     | GI<br>Giallo   |
| FU<br>Fucsia | NE<br>Nero       | GR<br>Grigio chiaro | BL<br>Blu Navy |
| RO<br>Rosso  | AZ<br>Azzurro    | RY<br>Royal scuro   |                |

SOLO SU RICHIESTA

|            |                     |             |
|------------|---------------------|-------------|
| EK<br>Ecrù | GC<br>Giallo chiaro | VI<br>Viola |
|------------|---------------------|-------------|

UNICA 60 Pz 10 Pz



**SUEDE** TELO 75X130

**WPK862**



**Suede Telo in microfibra 75x130**

85 % Poliestere 15% Poliammide  
Ultra sottile ed assorbente 200 gr  
Asciugatura rapida  
Formato cm 75X130

|                  |              |                  |
|------------------|--------------|------------------|
| WH<br>White      | OR<br>Orange | LI<br>Lime       |
| LA<br>Lavander   | FU<br>Fucsia | AP<br>Apple      |
| RB<br>Royal Blu  | YE<br>Yellow | LB<br>Light Blue |
| AT<br>Atoll      | SA<br>Sand   | LG<br>Light Grey |
| RD<br>Bright Red |              |                  |

UNICA 120 Pz 5 Pz



# FELPE

## I TESSUTI DELLE FELPE

### FRENCH TERRY

La felpa French Terry è un tessuto in felpa che in fase di finissaggio non ha ricevuto il processo di garzatura.

Ciò fa sì che i fili non vengano sollevati e rimanga intatta l'alta proprietà traspirante del tessuto.

Questa tipologia di prodotto è ideale per le stagioni Primavera Estate, per ambienti quali scuole palestre centri Fitness ed particolarmente indicato per le attività di movimento.

I tessuti differiscono dalla composizione del tessuto, dal peso e dai dettagli.

### SCUBA

Tessuto accoppiato (Tessuto al dritto sia esterno che interno) 50% cotone 50% poliestere su derivazione del tessuto tecnico, ma con l'aggiunta del cotone ne mantiene le caratteristiche principali quali la superficie estremamente liscia che non si stropiccia anche se usato in attività sportive

### CLASSICA

La felpa classica o felpa invernale grazie ad un processo in fase di finissaggio chiamato Garzatura aumenta le proprie caratteristiche di isolamento termico.

La garzatura è un'operazione che fa parte del processo di finissaggio dei tessuti: consiste nel sollevare le fibre dei fili di un tessuto, per renderlo morbido e soffice.

Cambia la mano conferendo un aspetto peloso e vellutato alla superficie, nasconde l'intreccio della trama e dell'ordito e, aumentando la quantità di aria trattenuta, aumenta le proprietà di isolamento termico del tessuto.

### STRETCH

Con l'aggiunta di elastane si ottiene il tessuto stretch. L'Elastane conferisce ai capi una vestibilità morbida che si adatta più facilmente a chi li indossa.



# GILDAN® Heavy-Blend

FELPE



## GL18000



**Heavy Blend™ felpa girocollo**

50% Cotone - 50% Poliestere  
260 gr/m² bianco - 270 gr/m² colorato  
Costina 1/1 athletic con spandex

|                        |       |      |    |     |     |     |     |    |
|------------------------|-------|------|----|-----|-----|-----|-----|----|
| S- 3XL                 | 36 Pz | 6 Pz |    |     |     |     |     |    |
| 4XL- 5XL               | 12 Pz | 6 Pz |    |     |     |     |     |    |
| 3XL-4XL-5XL nei colori |       |      |    |     |     |     |     |    |
| S                      | M     | L    | XL | XXL | 3XL | 4XL | 5XL |    |
| ↔                      | 51    | 56   | 61 | 66  | 71  | 76  | 81  | 86 |
| ↓                      | 69    | 71   | 74 | 76  | 79  | 81  | 84  | 86 |



## GL18500



**Heavy Blend™ felpa cappuccio**

50% Cotone - 50% Poliestere  
260 gr/m² bianco - 270 gr/m² colorato  
Cappuccio doppio con cordoncino  
Tasca a marsupio - Costina 1/1 athletic con spandex

|                        |       |      |    |     |     |     |     |    |
|------------------------|-------|------|----|-----|-----|-----|-----|----|
| S- 3XL                 | 24 Pz | 6 Pz |    |     |     |     |     |    |
| 4XL- 5XL               | 12 Pz | 6 Pz |    |     |     |     |     |    |
| 3XL-4XL-5XL nei colori |       |      |    |     |     |     |     |    |
| S                      | M     | L    | XL | XXL | 3XL | 4XL | 5XL |    |
| ↔                      | 51    | 56   | 61 | 66  | 71  | 76  | 81  | 86 |
| ↓                      | 69    | 71   | 74 | 76  | 79  | 81  | 84  | 86 |

## VARIANTI COLORE

|                    |                       |                           |                            |
|--------------------|-----------------------|---------------------------|----------------------------|
|                    |                       |                           |                            |
| 10<br>Heliconia    | 42<br>Charcoal        | 108<br>Dark Heather       | 263<br>Safety Pink         |
|                    |                       |                           |                            |
| 20<br>Light Pink   | 51<br>Royal           | 87<br>Violet              | 516<br>Graphite Heather    |
|                    |                       |                           |                            |
| 24<br>Gold         | 69<br>Light Blue      | 109<br>Carolina Blue      | 222<br>Old gold            |
|                    |                       |                           |                            |
| 26<br>Sapphire     | 80<br>Indigo Blue     | 167<br>Irish Green        | 754<br>H.Sport Royal       |
|                    |                       |                           |                            |
| 30<br>White        | 81<br>Purple          | 188<br>Safety Green       | 755<br>H.Sport Dark Green  |
|                    |                       |                           |                            |
| 32<br>Navy         | 83<br>Maroon          | 193<br>Safety Orange      | 757<br>H.Sport Dark Navy   |
|                    |                       |                           |                            |
| 33<br>Forest Green | 71<br>Azalea          | 194<br>Cherry Red         | 759<br>H.Sport Dark Maroon |
|                    |                       |                           |                            |
| 36<br>Black        | 93<br>Ash             | 191<br>Orchid             | 778<br>H.Sport Scarlet Red |
|                    |                       |                           |                            |
| 37<br>Orange       | 95<br>Sport Grey      | 219<br>Garnet             | 455<br>Mint green          |
|                    |                       |                           |                            |
| 38<br>Sand         | 105<br>Dark Chocolate | 246<br>Antique Cherry Red | 18G<br>Paprika             |
|                    |                       |                           |                            |
| 40<br>Red          | 106<br>Military Green | 254<br>Antique Sapphire   | 38G<br>Plum                |
|                    |                       |                           |                            |
|                    |                       |                           | 39G<br>Legion Blue         |

# GILDAN® Heavy-Blend



## GL18600

MAN



Heavy Blend™

**felpa cappuccio zip lunga**

50% Cotone - 50% Poliestere - 260 gr/m<sup>2</sup>  
 bianco 270 gr/m<sup>2</sup> colorato - Tasche a marsupio  
 Costina 1/1 athletic con spandex  
 Cappuccio con cordoncino - Zip coperta



|                  |       |      |    |     |     |
|------------------|-------|------|----|-----|-----|
| S-3XL            | 24 Pz | 6 Pz |    |     |     |
| 3XL nei colori 🌟 |       |      |    |     |     |
| S                | M     | L    | XL | XXL | 3XL |
| ↔ 49             | 54    | 59   | 64 | 69  | 74  |
| ↓ 69             | 71    | 74   | 76 | 79  | 81  |

## GL18600FL

WOMAN



Heavy Blend™ donna

**felpa cappuccio zip lunga**

50% Cotone - 50% Poliestere  
 260 gr/m<sup>2</sup> bianco - 270 gr/m<sup>2</sup> colorato  
 Tasche a marsupio  
 Costina 1/1 athletic con spandex  
 Cappuccio con cordoncino piatto - Zip coperta



|      |       |      |    |
|------|-------|------|----|
| S-XL | 24 Pz | 6 Pz |    |
| S    | M     | L    | XL |
| ↔ 48 | 53    | 58   | 64 |
| ↓ 62 | 65    | 67   | 69 |

FELPE

# GILDAN® Heavy-Blend

## PANTALONE FELPA

### FELPA VINTAGE



#### GL18800



Heavy Blend™ felpa vintage collo zip

50% Cotone - 50% Poliestere - 279 gr/m<sup>2</sup>  
Tessuto vintage - Zip ottone con bordo a  
contrasto grigio scuro  
Fettuccia al collo in twill



|       |       |      |    |     |
|-------|-------|------|----|-----|
| S-XXL | 12 Pz | 6 Pz |    |     |
| S     | M     | L    | XL | XXL |
| ↔ 51  | 56    | 61   | 66 | 71  |
| ↓ 69  | 71    | 74   | 76 | 79  |



#### GLC18120



Heavy Blend™ pantalone  
felpato fondo in costina

50% Cotone - 50% Poliestere  
271 gr/m<sup>2</sup> - Tasche laterali



|                                  |      |       |    |      |     |
|----------------------------------|------|-------|----|------|-----|
| S-3XL                            | 36Pz | 12 Pz |    |      |     |
| Lunghezza presa da interno gamba |      |       |    |      |     |
| S                                | M    | L     | XL | XXL  | 3XL |
| ↔ 35,5                           | 38   | 40,5  | 43 | 45,5 | 51  |
| ↓ 81                             | 82,5 | 84    | 85 | 86   | 86  |

FELPE

#### GL99500



Performance Tech  
felpa cappuccio

100% Poliestere Multifilamenti - 237 gr/m<sup>2</sup>  
Cappuccio sfoderato struttura a 3 pannelli  
Cordoncino piatto con finali in metallo  
Etichetta stampata  
Bordino collo in colore charcoal  
Tasca a marsupio



|        |       |       |      |     |
|--------|-------|-------|------|-----|
| S-XXL  | 24 Pz | 12 Pz |      |     |
| S      | M     | L     | XL   | XXL |
| ↔ 50,5 | 55,5  | 61    | 66   | 71  |
| ↓ 71   | 73,5  | 76    | 78,5 | 81  |





GIROCOLLO

## GL12000



Dry Blend™

**felpa girocollo**

50% Cotone - 50% Poliestere - 305 gr/m<sup>2</sup>

Manica dritta - Tessuto tubolare

Etichetta stampata

Costina 1/1 athletic con spandex

|                    |             |                  |
|--------------------|-------------|------------------|
| 33<br>Forest Green | 51<br>Royal | 95<br>Sport Grey |
| 30<br>White        | 36<br>Black | 83<br>Maroon     |
| 32<br>Navy         | 40<br>Red   | 93<br>Ash        |

|       |       |      |    |     |
|-------|-------|------|----|-----|
| S-XXL | 36 Pz | 6 Pz |    |     |
| S     | M     | L    | XL | XXL |
| ↔ 51  | 56    | 61   | 66 | 71  |
| ↓ 69  | 71    | 74   | 76 | 79  |



FELPE



CAPPUCCIO

## GL12500



Dry Blend™

**felpa cappuccio**

50% Cotone - 50% Poliestere - 305 gr/m<sup>2</sup>

Manica dritta

Tasca a marsupio cappuccio doppio con cordoncino

Costina 1/1 athletic con spandex

|                    |             |                      |
|--------------------|-------------|----------------------|
| 11<br>Cardinal Red | 36<br>Black | 95<br>Sport Grey     |
| 30<br>White        | 40<br>Red   | 109<br>Carolina Blue |
| 32<br>Navy         | 51<br>Royal | 188<br>Safety Green  |
| 37<br>Orange       | 93<br>Ash   | 193<br>Safety Orange |

|       |       |      |    |     |
|-------|-------|------|----|-----|
| S-XXL | 24 Pz | 6 Pz |    |     |
| S     | M     | L    | XL | XXL |
| ↔ 51  | 56    | 61   | 66 | 71  |
| ↓ 69  | 71    | 74   | 76 | 79  |

## GL12900



DRY Blend™ Coperta felpata stadio

50% Cotone - 50% Poliestere dry blend

305 gr/m<sup>2</sup> - Formato cm. 127x152

|                    |             |                  |
|--------------------|-------------|------------------|
| 32<br>Navy         | 40<br>Red   | 81<br>Purple     |
| 33<br>Forest Green | 51<br>Royal | 95<br>Sport Grey |
| 36<br>Black        |             |                  |

|       |       |      |
|-------|-------|------|
| UNICA | 12 Pz | 1 Pz |
|-------|-------|------|



### GLHF000

**NEW** LABEL



#### Hammer Felpa girocollo Unisex

80% Cotone pettinato Ring Spun  
20% poliestere - 305 gr/m<sup>2</sup>  
Filato 31/1 per un tessuto ultra morbido  
100% cotone esterno  
Mezza luna di rinforzo posteriore  
Cucitura 2 aghi - su collo, spalle, bordo e polsi  
Cuciture in filo di cotone nel colore bianco  
Costina con elastane



30  
White



93  
Ash



777  
Sport Dark Navy



36  
Black



516  
Graphite Heather

Colore Graphite Heather: 60% Cotone 40% Poliestere

| S-3XL | 24 Pz | 6 Pz |    |      |     |     |  |
|-------|-------|------|----|------|-----|-----|--|
|       | S     | M    | L  | XL   | XXL | 3XL |  |
| ↔     | 51,0  | 56   | 61 | 66   | 71  | 76  |  |
| ↓     | 70    | 72,5 | 75 | 77,5 | 80  | 83  |  |



### GLHF700

**NEW** LABEL



#### Hammer Felpa Jacket full zip unisex

80% Cotone pettinato Ring Spun  
20% poliestere - 305 gr/m<sup>2</sup>  
Filato 31/1 per un tessuto ultra morbido  
100% cotone esterno  
Mezza luna di rinforzo posteriore  
Cucitura 2 aghi - su collo - spalle - bordo e polsi  
Cuciture in filo di cotone nel colore bianco  
Costina con elastane



36  
Black



516  
Graphite Heather

Colore Graphite Heather:  
60% Cotone 40% Poliestere

| S-3XL | 24 Pz | 6 Pz |      |      |      |      |  |
|-------|-------|------|------|------|------|------|--|
|       | S     | M    | L    | XL   | XXL  | 3XL  |  |
| ↔     | 51,0  | 56,0 | 61,0 | 66,0 | 71,0 | 76,0 |  |
| ↓     | 70,0  | 72,5 | 75,0 | 77,5 | 80,0 | 82,5 |  |



### GLHF500

**NEW** LABEL



#### Hammer Felpa cappuccio unisex

80% Cotone pettinato Ring Spun  
20% poliestere - 305 gr/m<sup>2</sup>  
Filato 31/1 per un tessuto ultra morbido  
100% cotone esterno - Cappuccio 3 pannelli  
Apertura cappuccio incrociato con rifiniture applicate al bordo - Cucitura 2 aghi - su collo, spalle, bordo e polsi - Cuciture in filo di cotone nel colore bianco - Costina con elastane



30  
White



93  
Ash



777  
Sport Dark Navy



36  
Black



516  
Graphite Heather

Colore Graphite Heather: 60% Cotone 40% Poliestere

| S-3XL | 24 Pz | 6 Pz |      |    |      |     |  |
|-------|-------|------|------|----|------|-----|--|
|       | S     | M    | L    | XL | XXL  | 3XL |  |
| ↔     | 51    | 56   | 61   | 66 | 71   | 76  |  |
| ↓     | 69    | 72   | 74,5 | 77 | 79,5 | 82  |  |

**LIGHT TERRY**  
GIROCOLLO



**AN73000**



**Felpa light terry girocollo unisex**

60% cotone pettinato ring spun - 40% poliestere  
185 gr/m<sup>2</sup> - Fondo dritto con spacchetti laterali  
Costina ai polsi  
Vestibilità Semi-Fitted



32  
Navy



780  
Heather Graphite



746  
Terracotta



36  
Black



346  
Heather Grey

| XS-XXL              | 24 Pz | 12 Pz |
|---------------------|-------|-------|
| XS S M L XL XXL     |       |       |
| ↔ 47 51 55 58 64 69 |       |       |
| ↓ 67 70 72 75 77 80 |       |       |

**LIGHT TERRY**  
CAPPUCCIO



**AN73500**



**Felpa light terry cappuccio unisex**

60% Cotone pettinato Ring Spun  
40% poliestere  
185 gr/m<sup>2</sup> - Vestibilità semi-fitted  
Costina ai polsi e al bordo  
Nastro Parasudore  
Fondo dritto con spacchetti laterali  
Tasca interna applicata con apertura a filetto



32  
Navy



780  
Heather Graphite



471  
Heather City Green



36  
Black



346  
Heather Grey

| XS-XXL              | 24 Pz | 12 Pz |
|---------------------|-------|-------|
| XS S M L XL XXL     |       |       |
| ↔ 47 51 55 58 64 69 |       |       |
| ↓ 67 70 72 75 77 80 |       |       |



**LIGHT TERRY**

**PANTALONE**

**AN73120**



**Pantalone in felpa light terry unisex**

60% cotone pettinato ring spun - 40% poliestere  
185 gr/m<sup>2</sup>  
Tasche a filetto - Costina alla cavaglia  
Vestibilità semi-fitted



780  
Heather Graphite



36  
Black



346  
Heather Grey

| XS-XXL              | 36 Pz | 12 Pz |
|---------------------|-------|-------|
| XS S M L XL XXL     |       |       |
| ↔ 33 36 38 41 43 46 |       |       |
| ↓ 75 76 77 79 80 81 |       |       |



FRUIT OF THE LOOM



**F62156**



**Felpa leggera French Terry Set-In girocollo**

80% Cotone - 20% Poliestere - 240 gr/m<sup>2</sup>  
Fondo, collo e polsini in costina cotone/Lycra®  
Tessuto non garzato french terry  
Manica dritta

|                       |                      |               |
|-----------------------|----------------------|---------------|
| 30<br>Bianco          | 41<br>Bordeaux       | GL<br>Grafite |
| 36<br>Nero            | 51<br>Royal          | ZU<br>Azzurro |
| 38<br>Verde bottiglia | 94<br>Grigio Melange |               |
| 40<br>Rosso           | AZ<br>Blu Notte      |               |

|       |       |      |      |      |
|-------|-------|------|------|------|
| S-XXL | 24 Pz | 6 Pz |      |      |
| S     | M     | L    | XL   | XXL  |
| ↔ 51  | 56    | 61   | 63,5 | 68,5 |
| ↓ 67  | 70    | 73   | 76   | 79   |



FELPE



**F62146**



★NEW

**Felpa leggera donna French Terry girocollo raglan**

80% Cotone - 20% Poliestere  
240 gr/m<sup>2</sup>  
Taglio femminile con cuciture laterali sciancrate  
Fondo, collo e polsini in costina Cotone/Lycra®

|               |                   |                      |
|---------------|-------------------|----------------------|
| 30<br>Bianco  | 44<br>Arancio     | 51<br>Royal          |
| 36<br>Nero    | 47<br>Verde Prato | 94<br>Grigio Melange |
| 40<br>Rosso   | 57<br>Fucsia      | AZ<br>Blu Notte      |
| GL<br>Grafite |                   |                      |

|        |       |      |      |    |      |
|--------|-------|------|------|----|------|
| XS-XXL | 24 Pz | 6 Pz |      |    |      |
| XS     | S     | M    | L    | XL | XXL  |
| ↔ 46   | 48,5  | 51   | 53,5 | 56 | 58,5 |
| ↓ 62   | 63,5  | 65   | 66,5 | 68 | 69,5 |

**F62138**



**Felpa leggera french terry girocollo - raglan**

80% Cotone - 20% Poliestere - 240 gr/m<sup>2</sup>  
Tessuto non garzato french terry  
Collo, fondo e polsini in costina cotone/lycra

|                |                       |                      |
|----------------|-----------------------|----------------------|
| 30<br>Bianco   | 44<br>Arancio         | 51<br>Royal          |
| 36<br>Nero     | 38<br>Verde Bottiglia | 94<br>Grigio Melange |
| 40<br>Rosso    | 47<br>Verde Prato     | AZ<br>Blu Notte      |
| 41<br>Bordeaux | ZU<br>Azzurro         |                      |
| GL<br>Grafite  |                       |                      |

|       |       |      |      |      |
|-------|-------|------|------|------|
| S-XXL | 24 Pz | 6 Pz |      |      |
| S     | M     | L    | XL   | XXL  |
| ↔ 51  | 56    | 61   | 63,5 | 68,5 |
| ↓ 67  | 70    | 73   | 76   | 79   |



FRUIT OF THE LOOM

# LINEA Classic

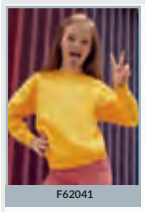

F62041



F62039

# LINEA Classic



## F62202



### Classic felpa Set-In girocollo

80% Cotone - 20% Poliestere  
260 gr/m<sup>2</sup> bianco e grigio melange - 280 gr/m<sup>2</sup> colorato  
Fondo, collo e polsini in costina cotone/Lycra®  
Fettuccia interna da spalla a spalla in jersey - manica dritta

|                |                      |                      |                           |                            |
|----------------|----------------------|----------------------|---------------------------|----------------------------|
| 30<br>Bianco   | 38<br>VerdeBottiglia | 51<br>Royal          | AZ<br>Blu Notte           | VF<br>Vintage Heather Navy |
| 32<br>Blu Navy | 40<br>Rosso          | 94<br>Grigio Melange | 34<br>Girasole            | VH<br>Vintage Heather Red  |
| 36<br>Nero     | 41<br>Bordeaux       | YT<br>Blu Cobalto    | RX<br>Retro Heather Green |                            |

|                |          |          |           |            |            |
|----------------|----------|----------|-----------|------------|------------|
| S-XL           | 36 Pz    | 6 Pz     |           |            |            |
| XXL/3XL        | 24 Pz    | 6 Pz     |           |            |            |
| 3XL nei colori |          |          |           |            |            |
| <b>S</b>       | <b>M</b> | <b>L</b> | <b>XL</b> | <b>XXL</b> | <b>3XL</b> |
| ↔ 51           | 56       | 61       | 63,5      | 68,5       | 73,5       |
| ↓ 67           | 70       | 73       | 76        | 79         | 82         |

## F62216



### Classic felpa girocollo raglan

80% Cotone - 20% Poliestere -  
260 gr/m<sup>2</sup> bianco 280 gr/m<sup>2</sup> colorato  
Fondo, collo e polsini cotone/lycra

|                 |                      |                           |                            |
|-----------------|----------------------|---------------------------|----------------------------|
| 30<br>Bianco    | 38<br>VerdeBottiglia | 41<br>Bordeaux            | HD<br>Darkheather Grey     |
| 32<br>Blu Navy  | 59<br>Oliva          | 47<br>Verde Prato         | 77<br>Smeraldo             |
| 36<br>Nero      | 40<br>Rosso          | 51<br>Royal               | 94<br>Grigio Melange       |
| AZ<br>Blu Notte | PE<br>Porpora        | RX<br>Retro Heather Green | VF<br>Vintage Heather Navy |
|                 |                      |                           | VH<br>Vintage Heather Red  |

|          |          |          |           |            |            |
|----------|----------|----------|-----------|------------|------------|
| S-XL     | 36 Pz    | 6 Pz     |           |            |            |
| XXL      | 24 Pz    | 6 Pz     |           |            |            |
| <b>S</b> | <b>M</b> | <b>L</b> | <b>XL</b> | <b>XXL</b> | <b>3XL</b> |
| ↔ 51     | 56       | 61       | 63,5      | 68,5       | 73,5       |
| ↓ 67     | 69,5     | 73,5     | 77        | 80         | 82         |



Tessuto **FRENCH TERRY** CAPPUCCIO

FRUIT OF THE LOOM

**F62148****Felpa leggera donna  
french terry cappuccio**80% Cotone - 20% Poliestere - 240 gr/m<sup>2</sup>  
Tessuto non garzato french terry  
Manica raglan - Tasca a marsupio  
Fondo e polsini in costina cotone/lycra

|                       |                   |                      |
|-----------------------|-------------------|----------------------|
| 30<br>Bianco          | 41<br>Bordeaux    | 57<br>Fucsia         |
| 36<br>Nero            | 44<br>Arancio     | 94<br>Grigio Melange |
| 40<br>Rosso           | 47<br>Verde Prato | AZ<br>Blu Notte      |
| 38<br>Verde bottiglia | 51<br>Royal       | GL<br>Grafite        |
| ZU<br>Azzurro         |                   |                      |

|             |         |         |
|-------------|---------|---------|
| XS-XL       | 24 Pz   | 6 Pz    |
| XS S M L XL |         |         |
| ↔ 46        | 48,5 51 | 53,5 56 |
| ↓ 62        | 63,5 65 | 66,5 68 |

Tessuto **CLASSICO** CAPPUCCIO**F62168****NEW****Classic felpa cappuccio senza  
marsupio**80% Cotone - 20% Poliestere  
260 gr/m<sup>2</sup> bianco e grigio melange  
280 gr/m<sup>2</sup> colorato  
Etichetta rimovibile  
Senza tasca a marsupio per garantire  
più spazio per la stampa

|                      |                 |
|----------------------|-----------------|
| 30<br>Bianco         | 32<br>Blu Navy  |
| 94<br>Grigio Melange | AZ<br>Blu Notte |
| 36<br>Nero           |                 |

XS-3XL 24 Pz 6 Pz

FELPE

**F62140****Felpa leggera  
french terry cappuccio**80% Cotone - 20% Poliestere - 240 gr/m<sup>2</sup>  
Tessuto non garzato french terry  
Manica raglan - Tasca a marsupio  
Fondo e polsini in costina cotone/lycra

|                       |                   |                      |
|-----------------------|-------------------|----------------------|
| 30<br>Bianco          | 41<br>Bordeaux    | 57<br>Fucsia         |
| 36<br>Nero            | 44<br>Arancio     | 94<br>Grigio Melange |
| 40<br>Rosso           | 47<br>Verde Prato | AZ<br>Blu Notte      |
| 38<br>Verde bottiglia | 51<br>Royal       | GL<br>Grafite        |
| ZU<br>Azzurro         |                   |                      |

|              |       |           |
|--------------|-------|-----------|
| S-XXL        | 24 Pz | 6 Pz      |
| S M L XL XXL |       |           |
| ↔ 51         | 56 61 | 63,5 68,5 |
| ↓ 67         | 70 73 | 76 79     |

**IF62140-1-FL****NEW** Tessuto FRENCH TERRY**Felpa leggera Pigment Fluo  
French Terry cappuccio****IF62208-1-FL****NEW** Tessuto CLASSICO**Felpa Classic Pigment Fluo  
cappuccio**100% Cotone  
165gr/m<sup>2</sup>  
Collo in costina in Cotone/LycraXK  
Giallo FluoXO  
Arancio FluoXG  
Verde FluoXF  
Fucsia Fluo

LIMITED EDITION

S-XXL 24 Pz 6 Pz



Tessuto **CLASSICO** CAPPUCCIO

FRUIT OF THE LOOM



**LINEA Classic**

**F62208**

**MAN**



**Classic felpa cappuccio**

80% Cotone - 20% Poliestere - 260 gr/m<sup>2</sup> bianco  
280 gr/m<sup>2</sup> colorato - Cappuccio doppio con cordoncino  
piatto in tinta - Tasca a marsupio - Fondo e polsini in  
costina cotone/lycra

|                         |                     |                      |                            |
|-------------------------|---------------------|----------------------|----------------------------|
| 30<br>Bianco            | 40<br>Rosso         | 57<br>Fucsia         | PE<br>Porpora              |
| 32<br>Blu Navy          | 41<br>Bordeaux      | 59<br>Oliva          | R6<br>Heather Royal        |
| 34<br>Girasole          | 44<br>Arancio       | 94<br>Grigio Melange | RX<br>Heather Green        |
| 38<br>Verde Bottiglia   | 47<br>Verde Prato   | AZ<br>Blu Notte      | VH<br>Heather red          |
| 36<br>Nero              | 51<br>Royal         | CQ<br>Cioccolato     | VF<br>Vintage Heather navy |
| HD<br>Dark heather Grey | 52<br>Rosa Pastello | GL<br>Grafite        |                            |
| YT<br>Blu Cobalto       | ZU<br>Azzurro       |                      |                            |

|                           |       |      |
|---------------------------|-------|------|
| S-XXL                     | 24 Pz | 6 Pz |
| 3XL nei colori            |       |      |
| S M L XL XXL 3XL          |       |      |
| ↔ 51 56 61 63,5 68,5 73,5 |       |      |
| ↓ 67 69,5 73,5 77 80 82   |       |      |

**F62038**

**WOMAN**



**Classic Lady felpa cappuccio**

80% Cotone - 20% Poliestere - 280 gr/m<sup>2</sup>  
Modello sagomato taglio femminile  
Tasca a marsupio  
Fondo e polsini in costina cotone/lycra  
Cappuccio doppio con - cordoncino piatto in tinta

|                       |                     |                      |                            |
|-----------------------|---------------------|----------------------|----------------------------|
| 30<br>Bianco          | 40<br>Rosso         | 57<br>Fucsia         | HD<br>Dark Heather Grey    |
| 36<br>Nero            | 41<br>Bordeaux      | 94<br>Grigio Melange | R6<br>Retro Heather Royal  |
| 34<br>Girasole        | 47<br>Verde Prato   | AZ<br>Blu Notte      | RX<br>Retro Heather Green  |
| 38<br>Verde Bottiglia | 52<br>Rosa Pastello | YT<br>Blu Cobalto    | VF<br>Vintage Heather Navy |
|                       |                     |                      | VH<br>Vintage Heather Red  |

|                   |       |      |
|-------------------|-------|------|
| S-XL              | 24 Pz | 6 Pz |
| S M L XL          |       |      |
| ↔ 48,5 51 53,5 56 |       |      |
| ↓ 62 65 66,5 68   |       |      |



**LINEA Premium**

**F62152**



**Premium felpa cappuccio**

70% Cotone - 30% Poliestere  
260 gr/m<sup>2</sup> bianco - 280 gr/m<sup>2</sup> colorato  
Cappuccio doppio con cordoncino piatto in tinta  
Tasca a marsupio  
Fascia in vita e polsini in cotone/Elastane

|                           |                            |                           |
|---------------------------|----------------------------|---------------------------|
| 36<br>Nero                | 51<br>Royal                | 94<br>Grigio Melange      |
| 40<br>Rosso               | 59<br>Oliva                | AZ<br>Blu Notte           |
| 41<br>Bordeaux            | 87<br>Carbone              | R6<br>Retro Heather Royal |
| RX<br>Retro Heather Green | VF<br>Vintage Heather Navy | VH<br>Vintage Heather Red |

|                      |       |      |
|----------------------|-------|------|
| S-XXL                | 24 Pz | 6 Pz |
| S M L XL XXL         |       |      |
| ↔ 51 56 61 63,5 68,5 |       |      |
| ↓ 67 69,5 73,5 77 80 |       |      |

FELPE

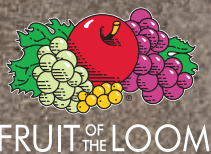

FRUIT OF THE LOOM



FELPE

## F62144



### Felpe leggera

#### french terry cappuccio zip lunga

80% Cotone - 20% Poliestere - 240 gr/m<sup>2</sup>

Tessuto non garzato french terry - Manica raglan

Tasche a marsupio - Cerniera nascosta per facilitare la personalizzazione - Fondo e polsini in costina cotone/lycra

|              |                |                   |              |                      |               |
|--------------|----------------|-------------------|--------------|----------------------|---------------|
|              |                |                   |              |                      |               |
| 30<br>Bianco | 40<br>Rosso    | 44<br>Arancio     | 51<br>Royal  | 94<br>Grigio Melange | ZU<br>Azzurro |
|              |                |                   |              |                      |               |
| 36<br>Nero   | 41<br>Bordeaux | 47<br>Verde Prato | 57<br>Fucsia | AZ<br>Blu Notte      | GL<br>Grafite |

| S-XXL | 24 Pz |    | 6 Pz |    |     |
|-------|-------|----|------|----|-----|
|       | S     | M  | L    | XL | XXL |
| ↔     | 52    | 56 | 60   | 64 | 68  |
| ↓     | 67    | 70 | 73   | 76 | 79  |

## F62150



### Felpe leggera donna

#### french terry cappuccio zip lunga

80% Cotone - 20% Poliestere - 240 gr/m<sup>2</sup>

Tessuto non garzato french terry - Manica raglan - Tasche a marsupio

Cerniera nascosta per facilitare la personalizzazione  
Fondo e polsini in costina cotone/lycra

|              |                |                   |              |                      |               |
|--------------|----------------|-------------------|--------------|----------------------|---------------|
|              |                |                   |              |                      |               |
| 30<br>Bianco | 40<br>Rosso    | 44<br>Arancio     | 51<br>Royal  | 94<br>Grigio Melange | ZU<br>Azzurro |
|              |                |                   |              |                      |               |
| 36<br>Nero   | 41<br>Bordeaux | 47<br>Verde Prato | 57<br>Fucsia | AZ<br>Blu Notte      | GL<br>Grafite |

| XS-XL | 24 Pz |      | 6 Pz |      |    |
|-------|-------|------|------|------|----|
|       | XS    | S    | M    | L    | XL |
| ↔     | 46    | 48,5 | 51   | 53,5 | 56 |
| ↓     | 62    | 63,5 | 65   | 66,5 | 68 |



FRUIT OF THE LOOM

Tessuto **CLASSICO** CAPPUCCIO ZIP



F62045

**F62062**



**Classic felpa cappuccio zip lunga**

80% Cotone - 20% Poliestere - 280 gr/m<sup>2</sup>  
Cappuccio doppio con cordoncino piatto in tinta  
Tasche a marsupio  
Fondo e polsini in costina cotone/lycra  
Cerniera nascosta per facilitare la stampa

|              |                |                      |                        |
|--------------|----------------|----------------------|------------------------|
|              |                |                      |                        |
| 30<br>Bianco | 41<br>Bordeaux | 94<br>Grigio Melange | GL<br>Grafite chiaro   |
|              |                |                      |                        |
| 36<br>Nero   | 51<br>Royal    | AZ<br>Blu Notte      | HD<br>Darkheather Grey |
|              |                |                      |                        |
| 40<br>Rosso  | 59<br>Oliva    | ZU<br>Azzurro        |                        |

|                  |       |      |
|------------------|-------|------|
| S-XXL            | 24 Pz | 6 Pz |
| S M L XL XXL     |       |      |
| ↔ 52 56 60 64 68 |       |      |
| ↓ 67 70 73 76 79 |       |      |

**LINEA Classic**



**LINEA Premium**

FELPE

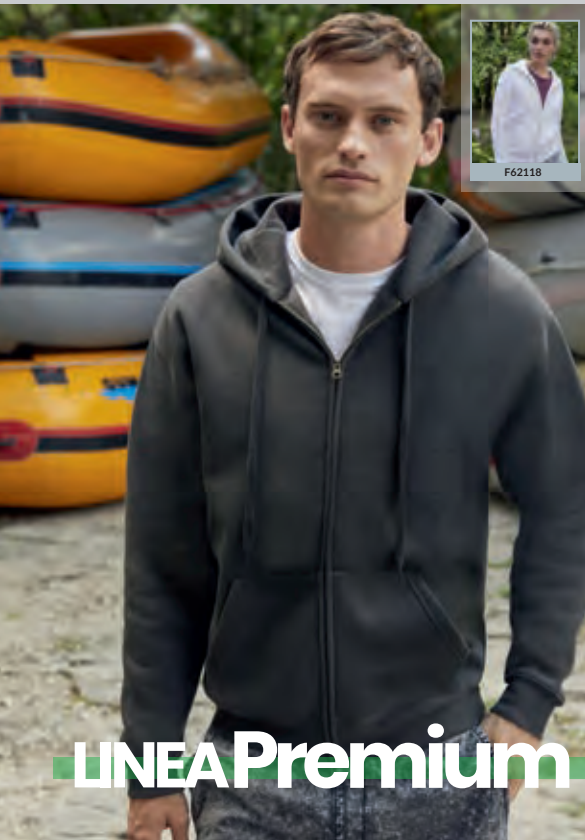

F62118

**F62034**



**Premium felpa cappuccio zip lunga**

70% Cotone - 30% Poliestere - 280 gr/m<sup>2</sup>  
Cappuccio doppio con cordoncino piatto in tinta  
Tasche a marsupio  
Fascia in vita e polsini in cotone/Elastane  
Cerniera nascosta per facilitare la stampa

|             |                |               |                      |
|-------------|----------------|---------------|----------------------|
|             |                |               |                      |
| 36<br>Nero  | 41<br>Bordeaux | 59<br>Oliva   | 94<br>Grigio Melange |
|             |                |               |                      |
| 40<br>Rosso | 51<br>Royal    | 87<br>Carbone | AZ<br>Blu Notte      |

|                  |       |      |
|------------------|-------|------|
| S-XXL            | 24 Pz | 6 Pz |
| S M L XL XXL     |       |      |
| ↔ 52 56 60 64 68 |       |      |
| ↓ 67 70 73 76 79 |       |      |

**LINEA Premium**

**F62118**



**Premium Lady felpa cappuccio zip lunga**

70% Cotone - 30% Poliestere - 280 gr/m<sup>2</sup>  
Cappuccio doppio con cordoncino piatto in tinta  
Cerniera nascosta per facilitare la stampa  
Tasche a marsupio  
Fascia in vita e polsini in cotone/elastane  
Taglio femminile con cuciture laterali

|              |              |                      |
|--------------|--------------|----------------------|
|              |              |                      |
| 30<br>Bianco | 40<br>Rosso  | 94<br>Grigio Melange |
|              |              |                      |
| 36<br>Nero   | 57<br>Fucsia | AZ<br>Blu Notte      |

|                      |       |      |
|----------------------|-------|------|
| XS-XL                | 24 Pz | 6 Pz |
| XS S M L XL          |       |      |
| ↔ 46 48,5 51 53,5 56 |       |      |
| ↓ 62 63,5 65 66,5 68 |       |      |

TESSUTO **FRENCH TERRY**TESSUTO **CLASSICO** JACKET

FRUIT OF THE LOOM

JACKET

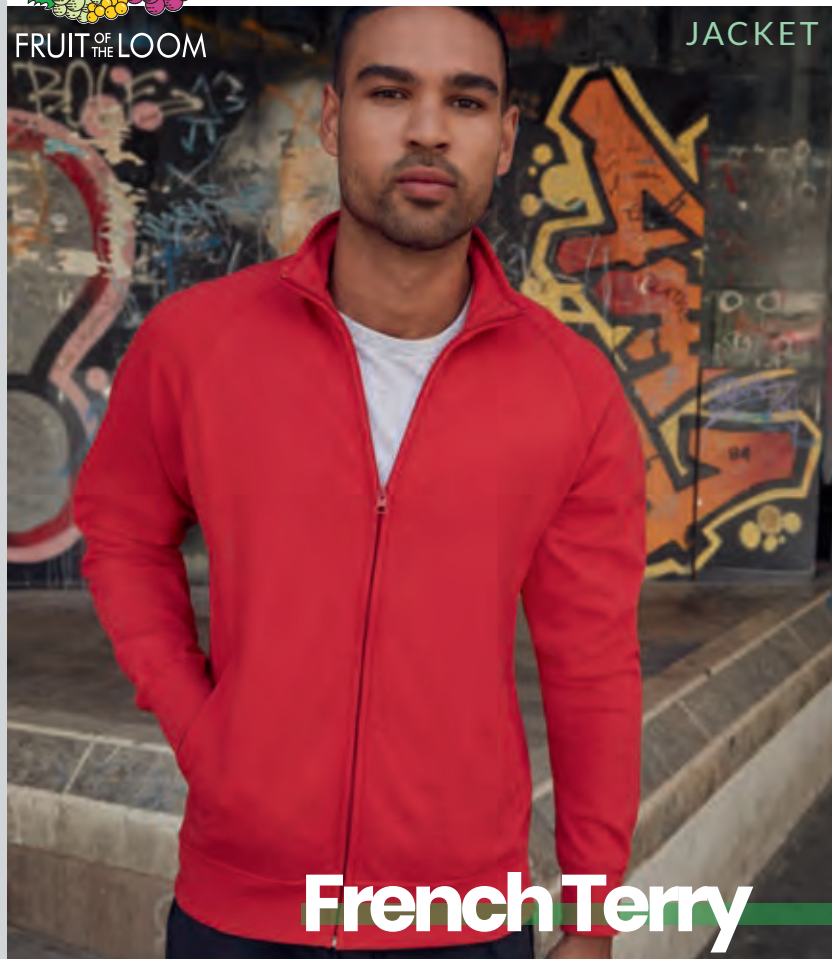
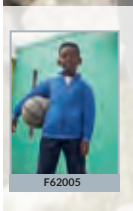
**French Terry****LINEA Classic****F62160****Felpa leggera french terry jacket zip lunga**80% Cotone - 20% Poliestere - 240 gr/m<sup>2</sup>

Tessuto non garzato french terry

Manica raglan - Tasche laterali

Cerniera nascosta per facilitare la personalizzazione

Fondo e polsini in costina cotone/lycra

|              |                       |                |                   |                      |               |
|--------------|-----------------------|----------------|-------------------|----------------------|---------------|
|              |                       |                |                   |                      |               |
| 30<br>Bianco | 38<br>Verde Bottiglia | 41<br>Bordeaux | 47<br>Verde Prato | 94<br>Grigio Melange | GL<br>Grafite |
|              |                       |                |                   |                      |               |
| 36<br>Nero   | 40<br>Rosso           | 44<br>Arancio  | 51<br>Royal       | AZ<br>Blu Notte      |               |

|                  |       |      |
|------------------|-------|------|
| S-XXL            | 24 Pz | 6 Pz |
| S M L XL XXL     |       |      |
| ↔ 52 56 60 64 68 |       |      |
| ↑ 67 70 73 76 79 |       |      |

**F62230****Classic felpa jacket zip lunga**80% Cotone - 20% Poliestere - 260 gr/m<sup>2</sup> bianco - 280 gr/m<sup>2</sup> colorato

Collo lupetto - Manica raglan - 2 tasche anteriori

Fondo e polsini in costina cotone/lycra

Cerniera nascosta per facilitare la stampa

|              |                      |                      |
|--------------|----------------------|----------------------|
|              |                      |                      |
| 30<br>Bianco | 94<br>Grigio Melange | GL<br>Grafite Chiaro |
|              |                      |                      |
| 36<br>Nero   | AZ<br>Blu Notte      |                      |

|                      |       |      |
|----------------------|-------|------|
| S-XXL                | 24 Pz | 6 Pz |
| S M L XL XXL         |       |      |
| ↔ 52 56 60 64 68     |       |      |
| ↑ 66 68,5 71 73,5 76 |       |      |



FRUIT OF THE LOOM

# TESSUTO CLASSICO JACKET



LINEA Premium

## F62228



### Premium felpa jacket zip lunga

70% Cotone - 30% Poliestere - 260 gr/m<sup>2</sup> bianco  
280 gr/m<sup>2</sup> colorato

Collo lupetto - Manica raglan - 2 tasche anteriori  
Fascia in vita e polsini in cotone/elastane  
Cerniera nascosta per facilitare la stampa

|              |                      |                     |
|--------------|----------------------|---------------------|
|              |                      |                     |
| 30<br>Bianco | 94<br>Grigio Melange | GL<br>Grigio Chiaro |

|            |                 |
|------------|-----------------|
|            |                 |
| 36<br>Nero | AZ<br>Blu Notte |

|                      |       |      |
|----------------------|-------|------|
| S-XXL                | 24 Pz | 6 Pz |
| S M L XL XXL         |       |      |
| ↔ 52 56 60 64 68     |       |      |
| ↓ 66 68,5 71 73,5 76 |       |      |



LINEA Premium

## F62116



### Premium Lady felpa jacket zip lunga

70% Cotone - 30% Poliestere - 280 gr/m<sup>2</sup>  
Modello sagomato taglio femminile

Manica raglan - Tasche a marsupio  
Polsino e girovita nel medesimo tessuto del corpo  
Cerniera nascosta per facilitare la stampa  
Fascia in vita e polsini in cotone/elastane

|              |            |                      |                 |
|--------------|------------|----------------------|-----------------|
|              |            |                      |                 |
| 30<br>Bianco | 36<br>Nero | 94<br>Grigio Melange | AZ<br>Blu Notte |

|                      |       |      |
|----------------------|-------|------|
| XS-XL                | 24 Pz | 6 Pz |
| XS S M L XL          |       |      |
| ↔ 46 48,5 51 53,5 56 |       |      |
| ↓ 62 63,5 65 66,5 68 |       |      |



## TESSUTO CLASSICO

## TESSUTO FRENCH TERRY



FRUIT OF THE LOOM

COLLO ZIP

### F62114



#### Classic felpa collo zip

80% Cotone - 20% Poliestere  
260 gr/m<sup>2</sup> bianco - 280 gr/m<sup>2</sup> colorato  
Manica raglan  
Fondo e polsini in costina cotone/lycra  
Cerniera nascosta per facilitare la stampa

|                      |                |                     |
|----------------------|----------------|---------------------|
| 30<br>Bianco         | 40<br>Rosso    | 94<br>GrigioMelange |
| 36<br>Nero           | 51<br>Royal    | AZ<br>Blu Notte     |
| 38<br>VerdeBottiglia | 41<br>Bordeaux |                     |

|       |       |      |
|-------|-------|------|
| S-XXL | 24 Pz | 6 Pz |
| S     | M     | L    |
| XL    | XXL   |      |
| ↔ 52  | 56    | 60   |
| 64    | 68    |      |
| ↓ 65  | 68    | 71   |
| 74    | 77    |      |

## LINEA Classic



COLLO ZIP

### F62158



#### Felpa leggera

#### french terry collo zip raglan

80% Cotone 20% Poliestere - 240 gr/m<sup>2</sup>  
Tessuto non garzato french terry  
Cerniera nascosta per facilitare la personalizzazione  
Fondo e polsini in costina cotone/lycra

|                |                   |                     |
|----------------|-------------------|---------------------|
| 30<br>Bianco   | 44<br>Arancio     | 94<br>GrigioMelange |
| 36<br>Nero     | 47<br>Verde Prato | AZ<br>Blu Notte     |
| 40<br>Rosso    | 51<br>Royal       | GL<br>Grafite       |
| 41<br>Bordeaux |                   |                     |

|       |       |      |
|-------|-------|------|
| S-XXL | 24 Pz | 6 Pz |
| S     | M     | L    |
| XL    | XXL   |      |
| ↔ 52  | 56    | 60   |
| 64    | 68    |      |
| ↓ 67  | 70    | 73   |
| 76    | 79    |      |



## LINEA Premium

### F62032



#### Premium felpa collo zip

70% Cotone - 30% Poliestere  
260 gr/m<sup>2</sup> bianco - 280 gr/m<sup>2</sup> colorato  
Manica raglan  
Fascia in vita e polsini in cotone/elastane  
Cerniera nascosta per facilitare la stampa

|                      |                |                         |
|----------------------|----------------|-------------------------|
| 30<br>Bianco         | 40<br>Rosso    | 94<br>GrigioMelange     |
| 36<br>Nero           | 51<br>Royal    | AZ<br>Blu Notte         |
| 38<br>VerdeBottiglia | 41<br>Bordeaux | HD<br>Dark Heather Grey |

|       |       |      |
|-------|-------|------|
| S-XXL | 24 Pz | 6 Pz |
| S     | M     | L    |
| XL    | XXL   |      |
| ↔ 52  | 56    | 60   |
| 64    | 68    |      |
| ↓ 65  | 68    | 71   |
| 74    | 77    |      |



FRUIT OF THE LOOM

**F64038**



**Pantalone leggero  
in felpa french terry**

80% Cotone - 20% Poliestere - 240 gr/m<sup>2</sup>  
Tessuto non garzato french terry  
Coulisse ed elastico in vita  
Tasche laterali - Fondo dritto



36  
Nero



94  
Grigio Melange



AZ  
Blu Notte

|          |          |          |           |            |
|----------|----------|----------|-----------|------------|
| S-XXL    | 24 Pz    | 6 Pz     |           |            |
| <b>S</b> | <b>M</b> | <b>L</b> | <b>XL</b> | <b>XXL</b> |
| ↔ 28     | 33       | 38       | 41        | 46         |
| ↓ 106    | 108      | 110      | 112       | 114        |

**Pantalone unisex fashion fit**



**Pantalone**



**Shorts**

**F64036**



**Shorts leggero  
in felpa french terry**

80% Cotone - 20% Poliestere - 240 gr/m<sup>2</sup>  
Tessuto non garzato french terry  
Coulisse ed elastico in vita  
Tasche laterali



36  
Nero



94  
Grigio Melange



AZ  
Blu Notte

|          |          |          |           |            |
|----------|----------|----------|-----------|------------|
| S-XXL    | 24 Pz    | 6 Pz     |           |            |
| <b>S</b> | <b>M</b> | <b>L</b> | <b>XL</b> | <b>XXL</b> |
| ↔ 28     | 33       | 38       | 41        | 46         |
| ↓ 50     | 51       | 52       | 53        | 54         |

**F64046**



**Pantalone leggero  
in felpa French Terry unisex fashion fit**

80% Cotone - 20% Poliestere  
240 gr/m<sup>2</sup>  
Fondo in costina in cotone/Lycra®  
Vita elasticizzata con cordoncino in tinta  
Tasche laterali



36  
Nero



94  
Grigio Melange



AZ  
Blu Notte

|        |       |      |
|--------|-------|------|
| XS-XXL | 24 Pz | 6 Pz |
|--------|-------|------|





TESSUTO **CLASSICO**

Fruit of Loom



**F64026**



**Classic pantalone felpato**

80% Cotone - 20% Poliestere - 280 gr/m<sup>2</sup>  
Coulisse ed elastico in vita con cordoncino in tinta  
Tasche laterali - Elastico alla caviglia



36  
Nero



94  
Grigio Melange



AZ  
Blu Notte



HD  
Dark Heater Grey

|   |       |      |     |     |
|---|-------|------|-----|-----|
| S-XL                                    | 36 Pz | 6 Pz |     |     |
| XXL                                     | 24 Pz | 6 Pz |     |     |
| <i>Lunghezza presa da esterno gamba</i> |       |      |     |     |
| S                                       | M     | L    | XL  | XXL |
| ↔ 28                                    | 32    | 35,5 | 38  | 42  |
| ↓ 106                                   | 108   | 110  | 112 | 113 |



**F64032**



**Classic pantalone felpato fondo dritto**

80% Cotone - 20% Poliestere - 280 gr/m<sup>2</sup>  
Tasche laterali  
Coulisse ed elastico in vita con cordoncino in tinta



36  
Nero



94  
Grigio Melange



AZ  
Blu Notte



HD  
Dark Heater Grey

|   |       |      |     |     |
|---|-------|------|-----|-----|
| S-XL                                    | 36 Pz | 6 Pz |     |     |
| XXL                                     | 24 Pz | 6 Pz |     |     |
| <i>Lunghezza presa da esterno gamba</i> |       |      |     |     |
| S                                       | M     | L    | XL  | XXL |
| ↔ 28                                    | 32    | 35,5 | 38  | 42  |
| ↓ 106                                   | 108   | 110  | 112 | 113 |



russell

TESSUTO **FRENCH TERRY** subli

## GIROCOLLO Raglan



MAN

### RJ280M



NO LABEL

#### HD Felpa french terry girocollo raglan

65% Poliestere - 35% Cotone pettinato Ring Spun 255 gr/m<sup>2</sup>

Taglio slim e contemporaneo

Nastrino a contrasto sul collo con dettaglio dell'impuntura

Cuciture coperte su polsini e fondo

Etichetta posteriore sul collo adesiva, rimovibile

|             |                 |                   |
|-------------|-----------------|-------------------|
| 30<br>White | GY<br>Grey Marl | S7<br>Silver Marl |
| 36<br>Black | M3<br>Blue Marl | RM<br>Red Marl    |

| S-XXL | 24 Pz | 3 Pz |      |     |
|-------|-------|------|------|-----|
| S     | M     | L    | XL   | XXL |
| ↔ 52  | 55    | 58   | 61   | 64  |
| ↓ 68  | 70,5  | 73   | 75,5 | 78  |

WOMAN

### RJ280F



NO LABEL

#### HD Felpa donna french terry girocollo raglan

65% Poliestere - 35% Cotone pettinato Ring Spun 255 gr/m<sup>2</sup>

Taglio slim e contemporaneo

Nastrino a contrasto sul collo con dettaglio dell'impuntura

Cuciture coperte su polsini e fondo

Etichetta posteriore sul collo adesiva, rimovibile

|             |                 |                   |
|-------------|-----------------|-------------------|
| 30<br>White | GY<br>Grey Marl | S7<br>Silver Marl |
| 36<br>Black | M3<br>Blue Marl | RM<br>Red Marl    |

| XS-XL | 24 Pz | 3 Pz |      |    |
|-------|-------|------|------|----|
| XS    | S     | M    | L    | XL |
| ↔ 45  | 48    | 51   | 54   | 57 |
| ↓ 61  | 63,5  | 66   | 68,5 | 71 |



## COLLO ZIP

### RJ282M



NO LABEL

#### HD felpa french terry collo zip

65% Poliestere - 35% Cotone Pettinato Ring Spun 255 gr/m<sup>2</sup>

Taglio slim e contemporaneo

Nastrino a contrasto sul collo con dettaglio dell'impuntura

Cuciture coperte su polsini e fondo

Etichetta posteriore sul collo adesiva, rimovibile

Colletto alto dello stesso tessuto

Zip corta di plastica nascosta in tinta, con tirante

|             |                 |                   |
|-------------|-----------------|-------------------|
| 30<br>White | GY<br>Grey Marl | S7<br>Silver Marl |
| 36<br>Black | M3<br>Blue Marl | RM<br>Red Marl    |

| S-XXL | 24 Pz | 3 Pz |      |     |
|-------|-------|------|------|-----|
| S     | M     | L    | XL   | XXL |
| ↔ 52  | 55    | 58   | 61   | 64  |
| ↓ 68  | 70,5  | 73   | 75,5 | 78  |

FELPE



russell

## Cappuccio Zip HD

TESSUTO **FRENCH TERRY**

MAN

Cappuccio ZIP

RJ284M



SLIM FIT



NO LABEL

HD felpa

french terry cappuccio zip lunga

65% poliestere - 35% cotone pettinato ring spun  
250 gr/m<sup>2</sup> Bianco - 255 gr/m<sup>2</sup> colorato

Tessuto French Terry

Nastrino a contrasto sul collo con dettaglio dell'impuntura

Cuciture coperte su polsini e girovita - Etichetta posteriore sul collo  
adesiva, rimovibile

Cappuccio foderato in jersey con coulisse a cucitura coperta

Cordino piatto in tinta con estremità in metallo

Chiusura con cerniera intera con linguetta del tirante in jersey

Tasca per Smartphone nascosta

Tasche a marsupio - Adatta a sublimazione, ricamo  
stampa serigrafica e a trasferimento termico.30  
WhiteGY  
Grey MarlS7  
Silver Marl36  
BlackM3  
Blue MarlRM  
Red Marl

S-XXL 24 Pz 3 Pz

S M L XL XXL

↔ 52 55 58 61 64

↓ 68 70,5 73 75,5 78

WOMAN

RJ284F



SLIM FIT



NO LABEL

HD felpa donna

french terry cappuccio zip lunga

65% poliestere - 35% cotone pettinato ring spun  
250 gr/m<sup>2</sup> Bianco - 255 gr/m<sup>2</sup> Colorato

Tessuto French Terry - Nastrino a contrasto sul collo

con dettaglio dell'impuntura - Cuciture coperte su polsini e girovita

Etichetta posteriore sul collo adesiva, rimovibile

Cappuccio foderato in jersey con coulisse a cucitura coperta

Cordino piatto in tinta, con estremità in metallo

Chiusura con cerniera intera con linguetta del tirante in jersey

Tasca per Smartphone nascosta - Tasche a marsupio

Adatta a sublimazione, ricamo, stampa serigrafica e a trasferimento termico.

30  
WhiteGY  
Grey MarlS7  
Silver Marl36  
BlackM3  
Blue MarlRM  
Red Marl

XS-XL 24 Pz 3 Pz

XS S M L XL

↔ 45 48 51 54 57

↓ 61 63,5 66 68,5 71

## Cappuccio

**RJ281F**



NO LABEL

### HD Felpa donna french terry cappuccio

65% Poliestere  
35% Cotone Pettinato Ring Spun  
255 gr/m<sup>2</sup>  
Taglio slim e contemporaneo  
Nastrino a contrasto sul collo con dettaglio dell'impuntura  
Cuciture coperte su polsini e fondo  
Etichetta posteriore sul collo adesiva, rimovibile - Cappuccio foderato in jersey con coulisse a cordino e a cucitura coperta  
Cordino piatto in tinta, con estremità racchiuse in metallo canna di fucile

|          |              |                |
|----------|--------------|----------------|
| 30 White | GY Grey Marl | S7 Silver Marl |
| 36 Black | M3 Blue Marl | RM Red Marl    |

| XS-XL |    | 24 Pz | 3 Pz       |
|-------|----|-------|------------|
| XS    | S  | M     | L XL       |
| ↔45   | 48 | 51    | 54 57      |
| ↓     | 61 | 63,5  | 66 68,5 71 |

**RJ281M**



NO LABEL

### HD Felpa french terry cappuccio

65% Poliestere  
35% Cotone Pettinato Ring Spun  
255 gr/m<sup>2</sup>  
Taglio slim e contemporaneo  
Nastrino a contrasto sul collo con dettaglio dell'impugnatura  
Cuciture coperte su polsini e fondo  
Etichetta posteriore sul collo adesiva, rimovibile  
Cappuccio foderato in jersey con coulisse a cordino e a cucitura coperta  
Cordino piatto in tinta, con estremità racchiuse in metallo canna di fucile

|          |              |                |
|----------|--------------|----------------|
| 30 White | GY Grey Marl | S7 Silver Marl |
| 36 Black | M3 Blue Marl | RM Red Marl    |

| S-XXL |    | 24 Pz   | 3 Pz    |
|-------|----|---------|---------|
| S     | M  | L XL    | XXL     |
| ↔52   | 55 | 58 61   | 64      |
| ↓     | 68 | 70,5 73 | 75,5 78 |

FELPE

## Pantalone

**RJ283F**



### HD pantalone donna in felpa french terry

65% Poliestere  
35% Cotone Pettinato Ring Spun  
255 gr/m<sup>2</sup>  
Taglio slim e contemporaneo  
Tasche a filetto dello stesso tessuto  
Tasca posteriore con toppa  
Cordino piatto in tinta, con estremità racchiuse in metallo canna di fucile  
Costina su polsino e vita con cucitura coperta

|          |              |                |
|----------|--------------|----------------|
| 36 Black | GY Grey Marl | S7 Silver Marl |
|----------|--------------|----------------|

| XS-XL |    | 24 Pz | 3 Pz     |
|-------|----|-------|----------|
| XS    | S  | M     | L XL     |
| ↔34   | 37 | 40    | 43 46    |
| ↓     | 77 | 78    | 79 80 81 |

**RJ283M**



### HD pantalone in felpa french terry

65% Poliestere - 35% Cotone Pettinato Ring Spun-255 gr/m<sup>2</sup>  
Taglio slim e contemporaneo  
Tasche a filetto dello stesso tessuto  
Tasca posteriore con toppa  
Cordino piatto in tinta, con estremità racchiuse in metallo canna di fucile  
Costina su polsino e vita con cucitura coperta

|          |              |                |
|----------|--------------|----------------|
| 36 Black | GY Grey Marl | S7 Silver Marl |
|----------|--------------|----------------|

| S-XXL |      | 24 Pz     | 3 Pz      |
|-------|------|-----------|-----------|
| S     | M    | L XL      | XXL       |
| ↔35,5 | 38,5 | 41,5 44,5 | 47,5      |
| ↓     | 79,5 | 80,5 81,5 | 82,5 83,5 |



## RJ762M



### Felpa unisex girocollo

50% Cotone pettinato Ring Spun  
50% Poliestere - 295 gr/m<sup>2</sup>  
Manica raglan  
Orlo e polsini 1/1 con elastane  
Trattamento antimacchia SpotShield

|                    |                    |
|--------------------|--------------------|
| 36<br>Black        | BH<br>Bright Royal |
| 38<br>Bottle Green | FN<br>French Navy  |
| 41<br>Burgundy     | LX<br>Light Oxford |
| CR<br>Classic Red  |                    |

|        |       |      |    |      |
|--------|-------|------|----|------|
| S-XXL  | 36 Pz | 6 Pz |    |      |
| S      | M     | L    | XL | XXL  |
| ↔ 51   | 56    | 60   | 63 | 66   |
| ↓ 68,5 | 71    | 73,5 | 76 | 78,5 |



RJ762B



## RJ260M



### Authentic Melange Felpa girocollo

75% Cotone pettinato Ring Spun  
21% Poliestere - 4% Viscosa  
Tessuto esterno: 100% Cotone  
(tessuto a 3 strati)  
280 gr/m<sup>2</sup>  
Taglio più dritto per un look moderno  
Inserto a V alla moda con cucitura  
decorativa sul colletto  
Elastane su polsini e girovita

|                        |                         |
|------------------------|-------------------------|
| CA<br>Carbon Melange   | IM<br>Indigo Melange    |
| CH<br>Charcoal Melange | BD<br>Burgundy Melange  |
| OM<br>Ocean Melange    | BM<br>Brick Red Melange |

Carbon Melange:  
77% Cotone Pettinato Ring Spun  
23% Poliestere

|        |       |      |
|--------|-------|------|
| XS-XXL | 24 Pz | 3 Pz |
|--------|-------|------|

## RJ262M



**NEW**

### Authentic felpa girocollo

80% Cotone - 20% Poliestere  
280 gr/m<sup>2</sup>  
Taglio più dritto per un look moderno  
Nastrino di rinforzo sul collo per un maggior comfort  
Manica a giro  
Giromaniche, polsini e orlo con cuciture coperte  
Cuciture laterali

|                   |                   |                    |                   |
|-------------------|-------------------|--------------------|-------------------|
| 30<br>White       | 36<br>Black       | 38<br>Bottle Green | 41<br>Burgundy    |
| 57<br>Fuchsia     | 81<br>Purple      | BH<br>Bright Royal | CG<br>Convoy Grey |
| CR<br>Classic Red | FN<br>French Navy | LX<br>Light Oxford | SC<br>Sky         |

|                |       |      |
|----------------|-------|------|
| XS-4XL         | 36 Pz | 6 Pz |
| 4XL nei colori | ☀     |      |



# AUTHENTIC BASEBALL



## RJ264M



### Authentic Baseball felpa girocollo

75% Cotone Pettinato Ring Spun - 21% Poliestere  
4% Viscosa - Tessuto esterno: 100% Cotone (tessuto a 3 strati)  
280 gr/m<sup>2</sup>  
Taglio più dritto per un look moderno  
Maniche raglan in contrasto per un look alla moda  
Elastane su polsini e girovita



C6  
Carbon Melange/  
Black



L9  
Light Oxford/  
Burgundy Melange



L1  
Light Oxford/Indigo  
Melange

Carbon Melange/Black: 77% Cotone Pettinato Ring Spun - 23% Poliestere

XS-XXL 24 Pz 3 Pz

TESSUTO **CLASSICO** GIROCOLLO

# ORGANIC

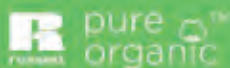

"organic"  
Certified by Ecocert Greenlife  
210865



## RJ208M



**NEW**

### Pure Organic felpa reversibile girocollo

100% Cotone Organico Pettinato Ring Spun  
300 gr/m<sup>2</sup>  
Taglio contemporaneo e design moderno  
Spugna-twill non spazzolata  
Nessuna etichetta sul collo: la piccola tasca interna sull'orlo cela le etichette con le indicazioni relative alla taglia e le istruzioni per il lavaggio  
Polsini, orli e scollatura con lycra®  
Badge 100% in sughero attaccato sopra l'orlo  
Sensazione di morbidezza al tatto  
Nastro a spina di pesce abbinato sul retro del collo interno

|                |                   |               |
|----------------|-------------------|---------------|
| 30<br>White    | BK<br>Stone       | AQ<br>Aqua    |
| 36<br>Black    | DO<br>Dark Olive  | 60<br>Natural |
| 41<br>Burgundy | FN<br>French Navy |               |

XS-3XL 24 Pz 3 Pz

FELPE



russell

AUTHENTIC



## RJ265M



### Authentic felpa cappuccio

80% Cotone pettinato Ring Spun  
20% Poliestere 280 gr/m<sup>2</sup>  
Taglio moderno per una migliore vestibilità  
e più attillato per un look contemporaneo  
Coulisse piatta - Orlo e polsini più comodi  
Spalle e braccia meno larghe  
Cuciture coperte su spalle, polsini e orlo  
Accesso per Auricolari MP3  
Cappuccio a doppio strato  
con coulisse rinforzata

|                    |                    |                   |
|--------------------|--------------------|-------------------|
| 36<br>Black        | FN<br>French Navy  | CG<br>Convoy Grey |
| 30<br>White        | 41<br>Burgundy     | 81<br>Purple      |
| 38<br>Bottle Green | 57<br>Fuchsia      | SC<br>Sky         |
| CR<br>Classic Red  | LX<br>Light Oxford |                   |

|                           |       |      |
|---------------------------|-------|------|
| XS-XXL                    | 24 Pz | 3 Pz |
| XS S M L XL XXL           |       |      |
| ↔ 51 54 57 60 63 66       |       |      |
| ↓ 64 66,5 69 71,5 74 76,5 |       |      |

## TESSUTO CLASSICO CAPPUCCIO



FELPE



## RJ265F



### Authentic felpa donna cappuccio

80% Cotone Pettinato Ring Spun  
20% Poliestere 280 gr/m<sup>2</sup>  
Taglio moderno per una migliore vestibilità  
e più attillato per un look contemporaneo  
Coulisse piatta - Orlo e polsini più comodi,  
Tasca a marsupio  
Spalle e braccia meno larghe  
Cuciture coperte su spalle, polsini e orlo  
Accesso per auricolari MP3  
Cappuccio a doppio strato  
con coulisse rinforzata

|                    |                    |                    |
|--------------------|--------------------|--------------------|
| 36<br>Black        | CG<br>Convoy Grey  | LX<br>Light Oxford |
| BH<br>Bright Royal | FN<br>French Navy  | 30<br>White        |
| 38<br>Bottle Green | 81<br>Purple       | SC<br>Sky          |
| 41<br>Burgundy     | BH<br>Bright Royal | CR<br>Classic Red  |
| 57<br>Fuchsia      |                    |                    |

|       |       |      |
|-------|-------|------|
| XS-XL | 24 Pz | 3 Pz |
|-------|-------|------|

## RJ575M



### Felpa unisex cappuccio

50% Cotone pettinato Ring Spun  
50% Poliestere - 295 gr/m<sup>2</sup>  
Cappuccio doppio  
con cordoncino piatto  
Tasca a marsupio

|                    |                   |                    |
|--------------------|-------------------|--------------------|
| 30<br>White        | CR<br>Classic Red | LX<br>Light Oxford |
| 36<br>Black        | FN<br>French Navy |                    |
| BH<br>Bright Royal | K2<br>Yellow      |                    |

|                        |       |      |
|------------------------|-------|------|
| S-XXL                  | 24 Pz | 6 Pz |
| S M L XL XXL           |       |      |
| ↔ 51 56 60 63 66       |       |      |
| ↓ 68,5 71 73,5 76 78,5 |       |      |



## RJ269M



### Authentic Hooded Baseball felpa cappuccio

75% Cotone Pettinato Ring Spun - 21% Poliestere - 4% Viscosa  
 Tessuto esterno: 100% Cotone (tessuto a 3 strati) - 280 gr/m<sup>2</sup>  
 Taglio più dritto per un look moderno  
 Maniche raglan in contrasto  
 Cappuccio a doppio strato con coulisse con cuciture coperte  
 Cordini piatti e robusti con asole a occhiello - Elastane su polsini e girovita



C6 Carbon Melange/Black    L9 Light Oxford/Burgundy Melange    LI Light Oxford/Indigo Melange

Carbon Melange/Black:  
 77% Cotone Pettinato Ring Spun - 23% Poliestere

XS-XXL    24 Pz    3 Pz



## RJ261M



### Authentic Melange felpa cappuccio

75% Cotone Pettinato Ring Spun  
 21% Poliestere 4% Viscosa  
 Tessuto esterno: 100% Cotone (tessuto a 3 strati) - 280 gr/m<sup>2</sup>  
 Taglio più dritto per un look moderno  
 Cuciture laterali  
 Elastane su polsini e girovita  
 Cappuccio a doppio strato con coulisse con cuciture coperte  
 Cordini piatti e robusti con asole a occhiello  
 Tasca a marsupio  
 Accesso auricolari per MP3

**Modello donna RJ261F su richiesta**

|                        |                         |
|------------------------|-------------------------|
| CA<br>Carbon Melange   | IM<br>Indigo Melange    |
| CH<br>Charcoal Melange | BD<br>Burgundy Melange  |
| OM<br>Ocean Melange    | BM<br>Brick Red Melange |

Carbon Melange: 77% Cotone Pettinato Ring Spun  
 23% Poliestere

XS-XXL    24 Pz    3 Pz



"organic"  
 Certified by Ecocert Greenlife  
 210865

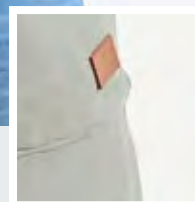
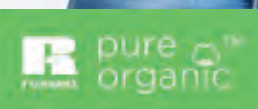

## RJ209M



**NEW**

### Pure Organic felpa cappuccio collo alto

100% Cotone Organico Pettinato Ring Spun  
 300 gr/m<sup>2</sup>  
 Taglio contemporaneo e design moderno  
 Spugna-twill non spazzolata  
 Label free: piccola etichetta senza logo sul collo  
 Elastan su polsini e girovita per mantenere la forma e donare un aspetto elegante  
 Badge 100% in sughero attaccato sopra l'orlo  
 Tutte le coperture presentano una doppia cucitura per una resistenza perfetta  
 Tasche a filetto dello stesso tessuto  
 Cordoncini realizzati al 100% in cotone robusto, con estremità a contrasto sul cappuccio anteriore in sughero

|                |                   |               |
|----------------|-------------------|---------------|
| 30<br>White    | BK<br>Stone       | AQ<br>Aqua    |
| 36<br>Black    | DO<br>Dark Olive  | 60<br>Natural |
| 41<br>Burgundy | FN<br>French Navy |               |

XS-3XL    24 Pz    3 Pz





## AUTHENTIC

### RJ266M



#### Authentic felpa cappuccio zip lunga

80% Cotone pettinato Ring Spun  
20% Poliestere (3 strati di tessuto)  
280 gr/m<sup>2</sup>  
Zip intera YKK - Coulisce piatta  
Nastrino dietro al collo  
Taglio moderno per una migliore vestibilità  
e più attillato per un look contemporaneo  
Cerniera nascosta per facilitare la stampa  
Accesso auricolari per MP3  
Orlo e polsini più comodi  
Cuciture coperte su spalle, polsini e orlo

|                    |                    |                    |
|--------------------|--------------------|--------------------|
| 30<br>White        | BH<br>Bright Royal | FN<br>French Navy  |
| 36<br>Black        | CR<br>Classic Red  | LX<br>Light Oxford |
| 57<br>Fuchsia      | CG<br>Convoy Grey  | 81<br>Purple       |
| 38<br>Bottle Green | 41<br>Burgundy     | SC<br>Sky          |

|                           |       |      |
|---------------------------|-------|------|
| XS-XXL                    | 24 Pz | 3 Pz |
| XS S M L XL XXL           |       |      |
| ↔51 54 57 60 63 66        |       |      |
| ↓ 64 66.5 69 71.5 74 76.5 |       |      |

## TESSUTO CLASSICO

### CAPPUCCIO FULL ZIP



### RJ266F



#### Authentic felpa donna cappuccio zip lunga

80% Cotone Pettinato Ring Spun  
20% Poliestere - Tessuto a 3 strati con  
esterno 100% cotone - 280 gr/m<sup>2</sup>  
Zip intera YKK - Coulisce piatta  
Nastrino dietro al collo  
Taglio moderno per una migliore vestibilità e  
più attillato per un look contemporaneo  
Cerniera nascosta per facilitare la stampa  
Accesso per auricolari MP3  
Orlo e polsini più comodi  
Cuciture coperte su spalle, polsini e orlo

|                    |                    |                   |
|--------------------|--------------------|-------------------|
| 30<br>White        | FN<br>French Navy  | CG<br>Convoy Grey |
| 36<br>Black        | LX<br>Light Oxford | 57<br>Fuchsia     |
| 38<br>Bottle Green | 81<br>Purple       | SC<br>Sky         |
| BH<br>Bright Royal | CR<br>Classic Red  | 41<br>Burgundy    |

|       |       |      |
|-------|-------|------|
| XS-XL | 24 Pz | 3 Pz |
|-------|-------|------|

### RJ263M



#### Authentic Melange felpa cappuccio zip lunga

75% Cotone Pettinato Ring Spun  
21% Poliestere - 4% Viscosa  
Tessuto esterno: 100% Cotone (tessuto a 3 strati)  
280 gr/m<sup>2</sup>  
Elastane su polsini e girovita  
Cappuccio a doppio strato con coulisce con cuciture coperte  
Cordini piatti e robusti con asole a occhio  
Zip intera in metallo YKK - Accesso auricolari per MP3  
**Modello donna RJ263F su richiesta**

|                        |                      |                         |
|------------------------|----------------------|-------------------------|
| CA<br>Carbon Melange   | OM<br>Ocean Melange  | BD<br>Burgundy Melange  |
| CH<br>Charcoal Melange | IM<br>Indigo Melange | BM<br>Brick Red Melange |

Carbon Melange: 77% Cotone Pettinato Ring Spun  
23% Poliestere

|       |       |      |
|-------|-------|------|
| S-XXL | 24 Pz | 3 Pz |
|-------|-------|------|

## RJ267M



### Authentic felpa jacket zip lunga

80% Cotone Pettinato Ring Spun - 20% Poliestere  
Tessuto esterno: 100% Cotone (3 strati di tessuto)  
280 gr/m<sup>2</sup>

Zip intera YKK

Taglio moderno per una migliore vestibilità e più  
attillato per un look contemporaneo

Cerniera nascosta per facilitare la stampa

Nastrino di rinforzo in Herringbone sul collo per un  
maggior comfort

Orlo e polsini più comodi - Cuciture coperte su  
giromaniche, polsini e orlo

Tasca a filetto e colletto dello stesso tessuto

|                |                    |                    |
|----------------|--------------------|--------------------|
| 30<br>White    | CG<br>Convoy Grey  | LX<br>Light Oxford |
| 36<br>Black    | FN<br>French Navy  | 38<br>Bottle Green |
| 41<br>Burgundy | BH<br>Bright Royal | CR<br>Classic Red  |

XS-XXL 24 Pz 3 Pz



**russell**

FELPE

## RJ267F



**NEW**

### Authentic felpa donna zip lunga

80% Cotone Pettinato Ring Spun - 20% Poliestere  
280 gr/m<sup>2</sup>

Taglio sartoriale femminile moderno

Lo strato esterno in cotone 100% rappresenta la  
superficie migliore per le decorazioni

Nastrino di rinforzo in herringbone sul collo per  
comfort e stabilità - Tasche a filetto

Zip intera in metallo ykk (argento antico)

|             |                   |                |
|-------------|-------------------|----------------|
| 30<br>White | CG<br>Convoy Grey | 41<br>Burgundy |
| 36<br>Black | FN<br>French Navy |                |

XS-XL 24 Pz 3 Pz





## RJ268M



### Authentic pantalone in felpa

80% Cotone pettinato Ring Spun  
 20% Poliestere - 280 gr/m<sup>2</sup> - Tessuto 3 strati  
 Taglio contemporaneo e design moderno  
 Tasche a filetto dello stesso tessuto con chiusura della zip a scomparsa  
 Tasca posteriore con toppa - Caviglia e cintura con coste  
 Cordino piatto e robusto con asole a occhio

|             |                   |                    |
|-------------|-------------------|--------------------|
| 36<br>Black | FN<br>French Navy | LX<br>Light Oxford |
|-------------|-------------------|--------------------|

| S-XXL                      | 24 Pz | 3 Pz |
|----------------------------|-------|------|
| S M L XL XXL               |       |      |
| ↔ 35,5 38,5 41,5 44,5 47,5 |       |      |
| ↓ 79,5 80,5 81,5 82,5 83,5 |       |      |



## RJ268F



### Authentic donna pantalone in felpa

80% Cotone pettinato Ring Spun  
 20% Poliestere  
 280 gr/m<sup>2</sup> - Tessuto 3 strati  
 Taglio contemporaneo e design moderno  
 Tasche a filetto dello stesso tessuto con chiusura della zip a scomparsa  
 Tasca posteriore con toppa - Caviglia e cintura in costina  
 Cordino piatto e robusto con asole a occhio

|             |                   |                    |
|-------------|-------------------|--------------------|
| 36<br>Black | FN<br>French Navy | LX<br>Light Oxford |
|-------------|-------------------|--------------------|

| XS-XL            | 24 Pz | 3 Pz |
|------------------|-------|------|
| XS S M L XL      |       |      |
| ↔ 34 37 40 43 46 |       |      |
| ↓ 77 78 79 80 81 |       |      |



## CWUI20



### ID002 Felpa girocollo unisex

80% Cotone - 20% Poliestere - 280 gr/m<sup>2</sup>  
Fondo collo e polsini a coste 1x1 in elastane  
Taglio moderno e tubolare

|                   |             |                     |
|-------------------|-------------|---------------------|
| 001<br>White      | 003<br>Navy | 610<br>Heather Grey |
| 002<br>Black      | 004<br>Red  | 450<br>Royal Blue   |
| 883<br>Anthracite |             |                     |

| XS-3XL                       | 30 Pz | 5 Pz |
|------------------------------|-------|------|
| XS S M L XL XXL 3XL          |       |      |
| ↔ 48 51,5 55 58,5 62 65,5 69 |       |      |
| ↓ 64 66 68 70 72 74 76       |       |      |

## PST Perfect Sweat Technology



## CWUI23



NO  
LABEL

### ID202 50/50 felpa girocollo unisex

50% Cotone - 50% Poliestere  
270 gr/m<sup>2</sup> Regular fit - Manica dritta  
Cuciture laterali  
Senza etichetta al collo ideale per le collezioni private  
Disponibile su richiesta per ordini a cartone  
(30 Pz) taglia 4XL

|              |                       |                     |
|--------------|-----------------------|---------------------|
| 001<br>White | 210<br>Gold           | 540<br>Bottle Green |
| 002<br>Black | 230<br>Pumpkin Orange | 610<br>Heather Grey |
| 003<br>Navy  | 370<br>Burgundy       |                     |
| 004<br>Red   | 450<br>Royal Blue     |                     |

| S-XXL                     | 40 Pz | 10 Pz |
|---------------------------|-------|-------|
| 3XL                       | 10 Pz | 1 Pz  |
| 3XL nei colori            |       |       |
| S M L XL XXL 3XL          |       |       |
| ↔ 51,5 55 58,5 62 65,5 69 |       |       |
| ↓ 66 68 70 72 74 76       |       |       |

## CWU600



### Set-In felpa girocollo unisex

80% Cotone Pettinato Ring Spun  
20% Poliestere - 280 gr/m<sup>2</sup>  
Collo, polsino e orlo inferiore  
a coste 1x1 con elastan  
Taglio moderno - Cuciture laterali  
**PST Perfect Sweat Technology:**  
Tessuto di altissima qualità per una elevata  
facilità di stampa, comfort e resistenza

|              |                   |                     |
|--------------|-------------------|---------------------|
| 002<br>Black | 004<br>Red        | 610<br>Heather Grey |
| 003<br>Navy  | 450<br>Royal Blue |                     |

| S-3XL                     | 30 Pz | 5 Pz |
|---------------------------|-------|------|
| S M L XL XXL 3XL          |       |      |
| ↔ 53 56,5 60 63,5 67 70,5 |       |      |
| ↓ 66 68 70 72 74 76       |       |      |



# CWU01W

**NEW** NO LABEL



## # Felpa French Terry girocollo

80% Cotone Ring Spun preristretto - 20% Poliestere  
280 gr/m<sup>2</sup> - Mezzaluna in single Jersey nella parte interna del colletto posteriore - Vestibilità Regular - Cuciture laterali

|                  |                  |                    |                        |                      |
|------------------|------------------|--------------------|------------------------|----------------------|
| 001 White        | 233 Pure Orange  | 351 Radiant Purple | 551 Millennial Khaki   | 623 Heather Mid Grey |
| 004 Red          | 255 Melon Orange | 405 Pure Sky       | 610 Heather Grey       | 625 Heather Asphalt  |
| 005 Black Pure   | 305 Pale Pink    | 443 Hawaiian Blue  | 611 Heather Navy       | 665 Elephant Grey    |
| 123 Desert       | 307 Nude         | 453 Royal          | 612 Heather Royal Blue | 669 Asphalt          |
| 199 Pale Yellow  | 308 Pink Fizz    | 502 Sage           | 616 Heather Purple     | 672 Grey Fog         |
| 201 Solar Yellow | 331 Candy Pink   | 503 Light Jade     | 617 Heather Red        | 881 Wine             |
| 006 Navy Blue    | 339 Lavender     | 520 Kelly Green    | 618 Heather Dark Green | 882 Forest Green     |

Heather Mid Grey, Heather Navy, Heather Asphalt, Heather Red, Heather Dark Green, Heather Royal Blue e Heather Purple: 60% Cotone Ring Spun preristretto - 40% Poliestere  
Heather Grey: 92% Cotone Ring Spun preristretto - 8% Viscosa

|   |       |      |
|---|-------|------|
| XS-3XL                                      | 30 Pz | 5 Pz |
| 4XL-5XL solo su richiesta e solo nei colori |       |      |

TESSUTO FRENCH TERRY



TESSUTO CLASSICO

FELPE



# CWU31B

**NEW** NO LABEL



## ORGANICA

## Organic Felpa French Terry girocollo

80% Cotone organico pettinato Ring Spun preristretto  
20% Poliestere riciclato - Superficie esterna in 100% cotone  
280 gr/m<sup>2</sup> - Mezzaluna in single Jersey nella parte interna del colletto posteriore - Nastro parasudore a spina di pesce di alta qualità  
Etichetta sul collo "Hi! I'm Organic" a vista per evidenziare il valore organico del capo - Vestibilità Regular - Cuciture laterali  
Cotone organico certificato OCS, poliestere riciclato certificato RCS

|                |                 |                    |                 |                  |
|----------------|-----------------|--------------------|-----------------|------------------|
| 001 White      | 101 Off White   | 306 Soft Rose      | 453 Royal       | 560 Lime         |
| 004 Red        | 137 Mocha       | 309 Magenta Pink   | 457 Blue Fog    | 610 Heather Grey |
| 005 Black Pure | 205 Yellow Fizz | 351 Radiant Purple | 502 Sage        | 669 Asphalt      |
| 006 Navy Blue  | 233 Pure Orange | 370 Burgundy       | 515 Apple Green | 882 Forest Green |

Heather Grey: 71% Cotone Ring Spun Organico OCS pettinato e preristretto - 25% Poliestere riciclato RCS - 4% Viscosa

|        |       |      |
|--------|-------|------|
| XS-3XL | 30 Pz | 5 Pz |
|--------|-------|------|

TESSUTO ORGANICO FRENCH TERRY

# CWU01K

**NEW**



## King Felpa girocollo

80% Cotone pettinato Ring Spun preristretto  
20% Poliestere  
280 gr/m<sup>2</sup>  
Superficie esterna in 100% cotone  
Mezzaluna in single Jersey nella parte interna del colletto posteriore - Vestibilità Regular - Cuciture laterali

|                |                  |                    |                  |                      |
|----------------|------------------|--------------------|------------------|----------------------|
| 001 White      | 205 Yellow Fizz  | 351 Radiant Purple | 461 Nordic Blue  | 610 Heather Grey     |
| 004 Red        | 233 Pure Orange  | 369 Dark Cherry    | 501 Aqua Green   | 623 Heather Mid Grey |
| 005 Black Pure | 306 Soft Rose    | 405 Pure Sky       | 540 Bottle Green | 669 Asphalt          |
| 006 Navy Blue  | 309 Magenta Pink | 453 Royal          | 555 Khaki        | 672 Grey Fog         |

Heather Grey: 75% Cotone pettinato Ring Spun preristretto 21% Poliestere 4% Viscosa - Heather Mid Grey: 60% Cotone pettinato Ring Spun preristretto 40% Poliestere

|   |       |      |
|---|-------|------|
| XS-3XL                                  | 30 Pz | 5 Pz |
| 4XL solo su richiesta e solo nei colori |       |      |

## CWW02W



**NEW** NO LABEL

### # Felpa French Terry donna girocollo

80% Cotone Ring Spun preristretto - 20% Poliestere - 280 gr/m<sup>2</sup>  
Mezzaluna in single Jersey nella parte interna del colletto posteriore  
Vestibilità Regular - Cuciture laterali

|                  |                  |                    |                        |                      |
|------------------|------------------|--------------------|------------------------|----------------------|
| 001 White        | 233 Pure Orange  | 351 Radiant Purple | 551 Millennial Khaki   | 623 Heather Mid Grey |
| 004 Red          | 255 Melon Orange | 405 Pure Sky       | 610 Heather Grey       | 625 Heather Asphalt  |
| 005 Black Pure   | 305 Pale Pink    | 443 Hawaiian Blue  | 611 Heather Navy       | 665 Elephant Grey    |
| 123 Desert       | 307 Nude         | 453 Royal          | 612 Heather Royal Blue | 669 Asphalt          |
| 199 Pale Yellow  | 308 Pink Fizz    | 502 Sage           | 616 Heather Purple     | 672 Grey Fog         |
| 201 Solar Yellow | 331 Candy Pink   | 503 Light Jade     | 617 Heather Red        | 881 Wine             |
| 006 Navy Blue    | 339 Lavender     | 520 Kelly Green    | 618 Heather Dark Green | 882 Forest Green     |

Heather Mid Grey, Heather Navy, Heather Asphalt, Heather ,Red, Heather Dark Green, Heather Royal Blue e Heather Purple: 40% Poliestere - Heather Grey: 8% Viscosa

|   |       |      |
|---|-------|------|
| XS-XXL                                  | 30 Pz | 5 Pz |
| 3XL solo su richiesta e solo nei colori |       |      |

TESSUTO  
FRENCH TERRY



TESSUTO  
CLASSICO

FELPE



## CWW32B



ORGANICA

**NEW** NO LABEL

### Organic Felpa donna French Terry girocollo

80% Cotone organico pettinato Ring Spun preristretto - 20% Poliestere riciclato - Superficie esterna in 100% cotone 280 gr/m<sup>2</sup> - Mezzaluna in single Jersey nella parte interna del colletto posteriore - Etichetta sul collo "Hi! I'm Organic" Vestibilità Regular - Cuciture laterali

Cotone organico certificato OCS, poliestere riciclato certificato RCS  
Certificazione STANDARD100 OEKO-TEX® per il miglior comfort sulla pelle

|                |                 |                    |                 |                  |
|----------------|-----------------|--------------------|-----------------|------------------|
| 001 White      | 101 Off White   | 306 Soft Rose      | 453 Royal       | 560 Lime         |
| 004 Red        | 137 Mocha       | 309 Magenta Pink   | 457 Blue Fog    | 610 Heather Grey |
| 005 Black Pure | 205 Yellow Fizz | 351 Radiant Purple | 502 Sage        | 669 Asphalt      |
| 006 Navy Blue  | 233 Pure Orange | 370 Burgundy       | 515 Apple Green | 882 Forest Green |

Heather Grey: 71% Cotone Ring Spun Organico OCS pettinato preristretto - 25% Poliestere riciclato RCS - 4% Viscosa

|        |       |      |
|--------|-------|------|
| XS-XXL | 30 Pz | 5 Pz |
|--------|-------|------|

TESSUTO ORGANICO  
FRENCH TERRY

## CWW01Q



**NEW**

### Queen Felpa donna girocollo

80% Cotone pettinato Ring Spun preristretto - 20% Poliestere 280 gr/m<sup>2</sup> - Superficie esterna in 100% cotone Mezzaluna in single Jersey nella parte interna del colletto posteriore Vestibilità Regular - Cuciture laterali

|                |                  |                    |                  |                      |
|----------------|------------------|--------------------|------------------|----------------------|
| 001 White      | 205 Yellow Fizz  | 351 Radiant Purple | 461 Nordic Blue  | 610 Heather Grey     |
| 004 Red        | 233 Pure Orange  | 369 Dark Cherry    | 501 Aqua Green   | 623 Heather Mid Grey |
| 005 Black Pure | 306 Soft Rose    | 405 Pure Sky       | 540 Bottle Green | 669 Asphalt          |
| 006 Navy Blue  | 309 Magenta Pink | 453 Royal          | 555 Khaki        | 672 Grey Fog         |

Heather Grey: 75% Cotone pettinato Ring Spun preristretto 21% Poliestere - 4% Viscosa - Heather Mid Grey: 60% Cotone pettinato Ring Spun preristretto - 40% Poliestere

|   |       |      |
|---|-------|------|
| XS-XXL                                  | 30 Pz | 5 Pz |
| 3XL solo su richiesta e solo nei colori |       |      |



ID004

COLLO ZIP

**CWUI22**



ID004

**Felpe collo zip**

80% Cotone - 20% Poliestere

280 gr/m<sup>2</sup>

Collo alto, fondo e polsini a coste 1x1 in elastan

Zip tono su tono coperta

da aletta esterna ed interna

(nessun contatto tra corpo e zip)

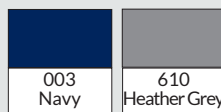

| S-3XL               | 20 Pz | 5 Pz |
|---------------------|-------|------|
| S M L XL XXL 3XL    |       |      |
| ↔ 52 55 58 61 64 67 |       |      |
| ↓ 68 70 72 74 76 78 |       |      |



ID206

JACKET ZIP LUNGA

**CWUI26**



NO  
LABEL

ID206 50/50

**jacket zip lunga unisex**

50% Cotone - 50% Poliestere - 270 gr/m<sup>2</sup>

Manica dritta - Cuciture laterali

Zip coperta - Tasche a filetto

Senza etichetta al collo

ideale per le collezioni private

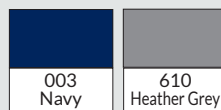
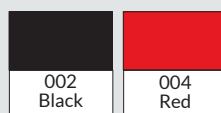

| S-XXL            | 30 Pz | 10 Pz |
|------------------|-------|-------|
| S M L XL XXL     |       |       |
| ↔ 51 54 57 60 63 |       |       |
| ↓ 67 69 71 73 75 |       |       |



**CWM646**



**Spider Men**

**felpa jacket zip lunga**

80% Cotone pettinato Ring Spun

20% Poliestere - 280 gr/m<sup>2</sup>

Finiture con impunture flatlock

Collo alto, fondo e polsini a coste 2x2

2 tasche laterali

**PST Perfect Sweat Technology:**

Tessuto di altissima qualità per una elevata facilità di stampa, comfort e resistenza

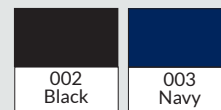

| S-XXL                      | 20 Pz | 5 Pz |
|----------------------------|-------|------|
| S M L XL XXL               |       |      |
| ↔ 50,5 53,5 56,5 59,5 62,5 |       |      |
| ↓ 68 70 72 74 76           |       |      |



**CWUI24**



NO LABEL

**ID203 50/50 felpa cappuccio unisex**

50% Cotone 50% Poliestere - 270 gr/m<sup>2</sup>

Manica dritta - Cuciture laterali

Cappuccio doppio - Tasca a marsupio

Senza etichetta al collo ideale per le collezioni private

Regular fit

Taglie 4XL su richiesta per ordini a cartone

|              |                       |                   |                     |
|--------------|-----------------------|-------------------|---------------------|
| 001<br>White | 004<br>Red            | 370<br>Burgundy   | 540<br>Bottle Green |
| 002<br>Black | 210<br>Gold           | 450<br>Royal Blue | 610<br>Heather Grey |
| 003<br>Navy  | 230<br>Pumpkin Orange |                   |                     |

|                |       |       |      |     |      |    |
|----------------|-------|-------|------|-----|------|----|
| S-3XL          | 30 Pz | 10 Pz |      |     |      |    |
| 3XL nei colori |       |       |      |     |      |    |
| S              | M     | L     | XL   | XXL | 3XL  |    |
| ←              | 51,5  | 55    | 58,5 | 62  | 65,5 | 69 |
| ↓              | 66    | 68    | 70   | 72  | 74   | 76 |



**PST**

Perfect  
Sweat  
Technology



**CWU620**



**Hooded felpa cappuccio unisex**

80% Cotone pettinato Ring Spun - 20% Poliestere  
280 gr/m<sup>2</sup>

Cappuccio doppio con cordoncino piatto

Tasca a marsupio - Cuciture laterali - Taglio moderno

Polsino ed orlo inferiore a coste 1x1 con elasthan

**PST Perfect Sweat Technology:**

Tessuto di altissima qualità per una elevata  
facilità di stampa, comfort e resistenza

|              |                   |                     |
|--------------|-------------------|---------------------|
| 002<br>Black | 004<br>Red        | 610<br>Heather Grey |
| 003<br>Navy  | 450<br>Royal Blue | 650<br>Steel Grey   |

|                                       |      |      |      |      |      |      |
|---------------------------------------|------|------|------|------|------|------|
| XS-XXL                                | 20Pz | 5 Pz |      |      |      |      |
| XXS su richiesta per ordini a cartone |      |      |      |      |      |      |
| XS                                    | S    | M    | L    | XL   | XXL  |      |
| ←                                     | 50   | 53   | 56,5 | 60   | 63,5 | 67   |
| ↓                                     | 63   | 65,5 | 67,5 | 69,5 | 71,5 | 73,5 |



CWK681

**CWUI21**



**ID003 Felpa cappuccio unisex**

80% Cotone - 20% Poliestere - 280 gr/m<sup>2</sup>

Cappuccio doppio e cordoncino piatto

Fondo e polsini a coste 1x1 in elastane

Tasca a marsupio

Taglio tubolare

|              |             |                     |                   |
|--------------|-------------|---------------------|-------------------|
| 001<br>White | 003<br>Navy | 450<br>Royal Blue   | 883<br>Anthracite |
| 002<br>Black | 004<br>Red  | 610<br>Heather Grey |                   |

|        |       |      |      |      |      |      |      |
|--------|-------|------|------|------|------|------|------|
| XS-3XL | 20 Pz | 5 Pz |      |      |      |      |      |
| XS     | S     | M    | L    | XL   | XXL  | 3XL  |      |
| ←      | 48    | 51,5 | 55   | 58,5 | 62   | 65,5 | 69   |
| ↓      | 63,5  | 65,5 | 67,5 | 69,5 | 71,5 | 73,5 | 75,5 |





TESSUTO  
FRENCH TERRY

**CWU03W**



**NEW** NO LABEL

# Felpa French Terry cappuccio

80% Cotone Ring Spun preristretto - 20% Poliestere  
280 gr/m<sup>2</sup> - Mezzaluna in single Jersey nella parte  
interna del colletto posteriore - Tasca a marsupio  
Vestibilità Regular - Cuciture laterali

|                  |                    |                        |                        |
|------------------|--------------------|------------------------|------------------------|
| 001 White        | 305 Pale Pink      | 502 Sage               | 618 Heather Dark Green |
| 004 Red          | 307 Nude           | 503 Light Jade         | 623 Heather Mid Grey   |
| 005 Black Pure   | 308 Pink Fizz      | 520 Kelly Green        | 625 Heather Asphalt    |
| 123 Desert       | 331 Candy Pink     | 551 Millenial Khaky    | 665 Elephant Grey      |
| 199 Pale Yellow  | 339 Lavender       | 610 Heather Grey       | 669 Asphalt            |
| 201 Solar Yellow | 351 Radiant Purple | 611 Heather Navy       | 672 Grey Fog           |
| 006 Navy Blue    | 405 Pure Sky       | 612 Heather Royal Blue | 881 Wine               |
| 233 Pure Orange  | 443 Hawaiian Blue  | 616 Heather Purple     | 882 Forest Green       |
| 255 Melon Orange | 453 Royal          | 617 Heather Red        |                        |

Heather Mid Grey, Heather Navy, Heather Asphalt, Heather Red, Heather Dark Green, Heather Royal Blue e Heather Purple  
Purple: 60% Cotone Ring Spun preristretto 40% Poliestere  
Heather Grey: 92% Cotone Ring Spun preristretto 8% Viscosa

XS-5XL 20 Pz 5 Pz  
4XL e 5XL solo su richiesta e solo nei colori



ORGANICA



TESSUTO ORGANICO  
CLASSICO

**CWU33B**



**NEW** NO LABEL

Organic Felpa cappuccio

80% Cotone organico pettinato Ring Spun preristretto  
20% Poliestere riciclato - 280 gr/m<sup>2</sup>  
Superficie esterna in 100% cotone  
Tasche laterali - Mezzaluna in single Jersey nella parte  
interna del colletto posteriore  
Cappuccio foderato in single Jersey,  
Etichetta sul collo "Hi! I'm Organic"

Cotone organico certificato OCS, poliestere riciclato  
certificato RCS

Certificazione STANDARD100 OEKO-TEX® per il  
miglior comfort sulla pelle

|                |                  |                    |                  |
|----------------|------------------|--------------------|------------------|
| 001 White      | 137 Mocha        | 351 Radiant Purple | 515 Apple Green  |
| 004 Red        | 205 Yellow Fizz  | 370 Burgundy       | 560 Lime         |
| 005 Black Pure | 233 Pure Orange  | 453 Royal          | 610 Heather Grey |
| 006 Navy Blue  | 306 Soft Rose    | 457 Blue Fog       | 669 Asphalt      |
| 101 Off White  | 309 Magenta Pink | 502 Sage           | 882 Forest Green |

Heather Grey: 71% Cotone Ring Spun Organico OCS pettinato e  
preristretto - 25% Poliestere riciclato RCS - 4% Viscosa

XS-3XL 20 Pz 5 Pz



TESSUTO  
CLASSICO

**CWU02K**



**NEW**

King Felpa cappuccio

80% Cotone Ring Spun preristretto  
20% Poliestere  
280 gr/m<sup>2</sup>  
Superficie esterna 100%cotone  
Mezzaluna in single Jersey nella parte interna del  
colletto posteriore - Tasca a marsupio  
Vestibilità Regular - Cuciture laterali

|                 |                    |                  |                      |
|-----------------|--------------------|------------------|----------------------|
| 001 White       | 309 Magenta Pink   | 461 Nordic Blue  | 623 Heather Mid Grey |
| 004 Red         | 351 Radiant Purple | 501 Aqua Green   | 610 Heather Grey     |
| 005 Black Pure  | 369 Dark Cherry    | 540 Bottle Green | 669 Asphalt          |
| 006 Navy Blue   | 405 Pure Sky       | 555 Khaky        | 672 Grey Fog         |
| 205 Yellow Fizz | 453 Royal          |                  |                      |
| 233 Pure Orange | 306 Soft Rose      |                  |                      |

Heather Grey: 75% Cotone pettinato Ring Spun preristretto  
21% Poliestere - 4% Viscosa  
Heather Mid Grey: 60% Cotone pettinato Ring Spun preristretto  
40% Poliestere

XS-3XL 20 Pz 5 Pz  
4XL solo su richiesta e solo nei colori



TESSUTO  
**FRENCH TERRY**

**CWW04W**



**NEW** NO LABEL

# Felpa donna French Terry cappuccio

80% Cotone Ring Spun preristretto - 20% Poliestere  
280 gr/m<sup>2</sup> - Mezzaluna in single Jersey nella parte interna del colletto posteriore - Tasca a marsupio  
Vestibilità Regular - Cuciture laterali

|                  |                    |                        |                        |
|------------------|--------------------|------------------------|------------------------|
| 001 White        | 305 Pale Pink      | 502 Sage               | 618 Heather Dark Green |
| 004 Red          | 307 Nude           | 503 Light Jade         | 623 Heather Mid Grey   |
| 005 Black Pure   | 308 Pink Fizz      | 520 Kelly Green        | 625 Heather Asphalt    |
| 123 Desert       | 331 Candy Pink     | 551 Millennial Khaki   | 665 Elephant Grey      |
| 199 Pale Yellow  | 339 Lavender       | 610 Heather Grey       | 669 Asphalt            |
| 201 Solar Yellow | 351 Radiant Purple | 611 Heather Navy       | 672 Grey Fog           |
| 006 Navy Blue    | 405 Pure Sky       | 612 Heather Royal Blue | 881 Wine               |
| 233 Pure Orange  | 443 Hawaiian Blue  | 616 Heather Purple     | 882 Forest Green       |
| 255 Melon Orange | 453 Royal          | 617 Heather Red        |                        |

Heather Mid Grey, Heather Navy, Heather Asphalt, Heather Red, Heather Dark Green, Heather Royal Blue e Heather Purple: 60% Cotone Ring Spun preristretto - 40% Poliestere  
Heather Grey: 92% Cotone Ring Spun preristretto - 8% Viscosa

XS-XXL 20 Pz 5 Pz  
3XL solo su richiesta e solo nei colori



**ORGANICA**



TESSUTO ORGANICO  
**CLASSICO**

**CWW34B**



**NEW** NO LABEL

Organic Felpa donna cappuccio

80% Cotone organico OCS pettinato Ring Spun preristretto - 20% Poliestere riciclato RCS  
280 gr/m<sup>2</sup> - Superficie esterna in 100% cotone  
Tasche laterali

Mezzaluna in single Jersey nella parte interna del colletto posteriore - Cappuccio foderato in single Jersey, etichetta sul collo "Hi! I'm Organic"  
Vestibilità Regular

**Cotone organico certificato OCS, poliestere riciclato certificato RCS**

**Certificazione STANDARD100 OEKO-TEX® per il miglior comfort sulla pelle**

|                |                  |                    |                  |
|----------------|------------------|--------------------|------------------|
| 001 White      | 137 Mocha        | 351 Radiant Purple | 515 Apple Green  |
| 004 Red        | 205 Yellow Fizz  | 370 Burgundy       | 560 Lime         |
| 005 Black Pure | 233 Pure Orange  | 453 Royal          | 610 Heather Grey |
| 006 Navy Blue  | 306 Soft Rose    | 457 Blue Fog       | 669 Asphalt      |
| 101 Off White  | 309 Magenta Pink | 502 Sage           | 882 Forest Green |

Heather Grey: 71% Cotone Ring Spun Organico OCS pettinato e preristretto - 25% Poliestere riciclato RCS - 4% Viscosa

XS-XXL 20 Pz 5 Pz



TESSUTO  
**CLASSICO**

**CWW02Q**



**NEW**

Queen Felpa donna cappuccio

80% Cotone pettinato Ring Spun preristretto  
20% Poliestere - 280 gr/m<sup>2</sup>  
Superficie esterna in 100% cotone  
Mezzaluna in single Jersey nella parte interna del colletto posteriore  
Gordoncini piatti con eleganti punte di metallo  
Tasca a marsupio - Vestibilità Regular  
Cuciture laterali

|                 |                    |                  |                      |
|-----------------|--------------------|------------------|----------------------|
| 001 White       | 309 Magenta Pink   | 461 Nordic Blue  | 623 Heather Mid Grey |
| 004 Red         | 351 Radiant Purple | 501 Aqua Green   | 610 Heather Grey     |
| 005 Black Pure  | 369 Dark Cherry    | 540 Bottle Green | 669 Asphalt          |
| 006 Navy Blue   | 405 Pure Sky       | 555 Khaki        | 672 Grey Fog         |
| 205 Yellow Fizz | 453 Royal          |                  |                      |
| 233 Pure Orange | 306 Soft Rose      |                  |                      |

Heather Grey: 75% Cotone pettinato Ring Spun preristretto - 21% Poliestere - 4% Viscosa - Heather Mid Grey: 60% Cotone pettinato Ring Spun preristretto - 40% Poliestere

XS-XXL 20 Pz 5 Pz  
3XL solo su richiesta e solo nei colori

FELPE



CWUI25

REG FIT NO LABEL



ID205 50/50

Felpa cappuccio zip lunga unisex

50% Cotone - 50% Poliestere - 270 gr/m<sup>2</sup>  
Manica dritta - Cuciture laterali  
Zip coperta - Tasche a marsupio  
Cappuccio doppio - Senza etichetta al collo  
ideale per le collezioni private

|              |                     |
|--------------|---------------------|
| 002<br>Black | 004<br>Red          |
| 003<br>Navy  | 610<br>Heather Grey |

|        |       |       |
|--------|-------|-------|
| S-XXL  | 30 Pz | 10 Pz |
| S      | M     | L     |
| XL     | XXL   |       |
| ↔ 51,5 | 55    | 58,5  |
| ↓ 66   | 68    | 70    |
|        | 72    | 74    |

TESSUTO  
CLASSICO



TESSUTO  
CLASSICO

CWU03K



NEW

King Felpa cappuccio zip lunga

80% Cotone pettinato Ring Spun preristretto  
20% Poliestere - 280 gr/m<sup>2</sup>  
Superficie esterna in 100% cotone  
Mezzaluna in single Jersey nella parte interna del  
colletto posteriore  
Cordoncini piatti con eleganti punte di metallo  
Cerniera in metallo coperta - Tasche a marsupio  
Vestibilità Regular - Cuciture laterali

|                   |                    |                    |                         |
|-------------------|--------------------|--------------------|-------------------------|
| 001<br>White      | 006<br>Navy Blue   | 555<br>Khaky       | 623<br>Heather Mid Grey |
| 004<br>Red        | 369<br>Dark Cherry | 610<br>Hether Grey | 669<br>Asphalt          |
| 005<br>Black Pure | 453<br>Royal       |                    |                         |

Heather Grey: 75% Cotone pettinato Ring Spun preristretto  
21% Poliestere - 4% Viscosa - Heather Mid Grey: 60% Cotone  
pettinato Ring Spun preristretto - 40% Poliestere

XS-3XL 20 Pz 5 Pz  
4XL solo su richiesta e solo nei colori



CWU03K



CWU35B

NEW NO LABEL



Organic Felpa French Terry  
cappuccio zip lunga

80% Cotone organico pettinato Ring Spun preristretto  
20% Poliestere riciclato - 280 gr/m<sup>2</sup>  
Superficie esterna in 100% cotone  
Mezzaluna in single Jersey nella parte interna del colletto  
posteriore - Cappuccio foderato in single Jersey,  
Tasche a marsupio - Etichetta sul collo "Hi! I'm Organic"  
Vestibilità Regular

Cotone organico certificato OCS, poliestere riciclato  
certificato RCS

Certificazione STANDARD100 OEKO-TEX® per il miglior  
comfort sulla pelle

|              |                   |                  |              |                    |
|--------------|-------------------|------------------|--------------|--------------------|
| 001<br>White | 005<br>Black Pure | 101<br>Off White | 453<br>Royal | 610<br>Hether Grey |
| 004<br>Red   | 006<br>Navy Blue  | 306<br>Soft Rose | 502<br>Sage  | 669<br>Asphalt     |

Heather Grey: 71% Cotone Ring Spun Organico OCS pettinato  
e preristretto - 25% Poliestere riciclato RCS - 4% Viscosa

XS-3XL 20 Pz 5 Pz



CWU35B

TESSUTO ORGANICO  
FRENCH TERRY



TESSUTO ORGANICO  
FRENCH TERRY

# CWW36B

**NEW** NO LABEL



ORGANICA

## Organic Felpa French Terry donna cappuccio zip lunga

80% Cotone organico pettinato Ring Spun preristretto - 20% Poliestere riciclato 280 gr/m<sup>2</sup> - Superficie esterna in 100% cotone Mezzaluna in single Jersey nella parte interna del colletto posteriore Cappuccio foderato in single Jersey, - Tasche a marsupio Etichetta sul collo "Hi! I'm Organic" - Vestibilità Regular

**Cotone organico certificato OCS, poliestere riciclato certificato RCS**  
Certificazione STANDARD100 OEKO-TEX® per il miglior comfort sulla pelle

|              |                   |                  |              |                    |
|--------------|-------------------|------------------|--------------|--------------------|
|              |                   |                  |              |                    |
| 001<br>White | 005<br>Black Pure | 101<br>Off White | 453<br>Royal | 610<br>Hether Grey |
|              |                   |                  |              |                    |
| 004<br>Red   | 006<br>Navy Blue  | 306<br>Soft Rose | 502<br>Sage  | 669<br>Asphalt     |

Heather Grey: 71% Cotone Ring Spun Organico OCS pettinato e preristretto - 25% Poliestere riciclato RCS - 4% Viscosa

XS-XXL 20 Pz 5 Pz



CWW35B



TESSUTO CLASSICO

# CWW03Q

**NEW**



## Queen Felpa donna cappuccio zip lunga

80% Cotone pettinato Ring Spun preristretto - 20% Poliestere 280 gr/m<sup>2</sup> - Superficie esterna in 100% cotone Mezzaluna in single Jersey nella parte interna del colletto posteriore Cordoncini piatti con eleganti punte di metallo Cerniera in metallo coperta - Tasche a marsupio Vestibilità Regular - Cuciture laterali

|              |                   |                    |                    |                         |
|--------------|-------------------|--------------------|--------------------|-------------------------|
|              |                   |                    |                    |                         |
| 001<br>White | 005<br>Black Pure | 369<br>Dark Cherry | 555<br>Khaky       | 623<br>Heather Mid Grey |
|              |                   |                    |                    |                         |
| 004<br>Red   | 006<br>Navy Blue  | 453<br>Royal       | 610<br>Hether Grey | 669<br>Asphalt          |

Heather Grey: 75% Cotone pettinato Ring Spun preristretto - 21% Poliestere 4% Viscosa - Heather Mid Grey: 60% Cotone pettinato Ring Spun preristretto 40% Poliestere

XS-XXL 20 Pz 5 Pz  
3XL solo su richiesta e solo nei colori



CWW03K

FELPE

# American Apparel



## TESSUTO CLASSICO

### N5495W



#### California Fleece felpa cappuccio unisex

100% Cotone Pettinato  
244 gr/m<sup>2</sup>  
Cappuccio con cordino in tinta  
Fondo e polsini in costina  
Maniche raglan - Tasca a marsupio

|              |                     |
|--------------|---------------------|
| Z32<br>Navy  | Z00<br>White        |
| Z36<br>Black | 18Z<br>Heather Grey |

Heather Grey: 10% Poliestere

| XS-XL                      | 24 Pz | 12 Pz |
|----------------------------|-------|-------|
| XS S M L XL                |       |       |
| ↔ 41,3 46,4 51,4 56,5 61,6 |       |       |
| ↓ 68,6 71,1 73,7 76,2 78,7 |       |       |



### N497W



#### Flex Fleece felpa cappuccio zip lunga unisex

50% Poliestere - 50% Cotone Pettinato  
278 gr/m<sup>2</sup>  
Cappuccio con cordino bianco  
in poliestere - Zip in metallo Fondo e  
polsini in costina - Tasche a marsupio

|                 |                                     |
|-----------------|-------------------------------------|
| Z32<br>Navy     | Z36<br>Black                        |
| Z63<br>Red      | 818<br>Lapis                        |
| 11Z<br>Purple   | 849<br>Sea Blue                     |
| Z00<br>White    | 827<br>Mermaid green                |
| 15Z<br>Sunshine | 889<br>Cranberry                    |
| 876<br>Asphalt  | 892<br>Dark Heather Grey            |
| 873<br>Slate    | IF892<br>Dark Heather<br>Grey/Black |

| XS-XXL                          | 24 Pz | 12 Pz |
|---------------------------------|-------|-------|
| XS S M L XL XXL                 |       |       |
| ↔ 43,2 48,3 53,3 55,9 59,7 63,5 |       |       |
| ↓ 66,0 68,6 71,1 73,7 76,2 78,7 |       |       |

FELPE

## California Fleece TESSUTO CLASSICO LEGGERO



### N5497W



#### California Fleece felpa cappuccio zip lunga unisex

100% cotone pettinato -  
244 gr/m<sup>2</sup>  
Cappuccio con cordino in tinta  
Zip in tinta  
Fondo e polsini in costina  
Maniche raglan  
Tasche a marsupio

|              |              |
|--------------|--------------|
| Z32<br>Navy  | Z00<br>White |
| Z36<br>Black | Z63<br>Red   |

| XS-XL                      | 24 Pz | 12 Pz |
|----------------------------|-------|-------|
| XS S M L XL                |       |       |
| ↔ 41,3 46,4 51,4 56,5 61,6 |       |       |
| ↓ 68,6 71,1 73,7 76,2 78,7 |       |       |

## Flex Fleece

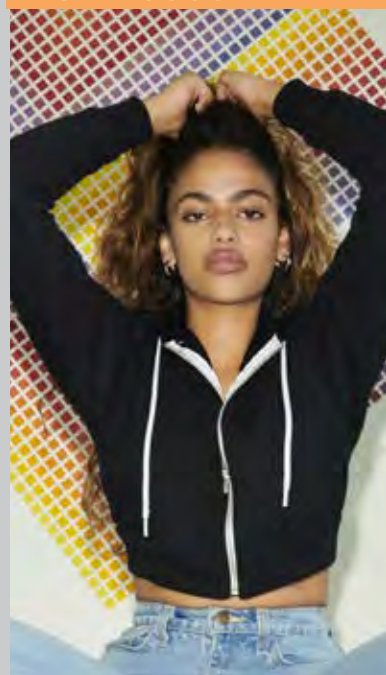

### N397W



#### Flex Fleece felpa corta donna cappuccio zip lunga

50% Poliestere - 50% Cotone Pettinato  
278 gr/m<sup>2</sup>  
Cappuccio con cordino bianco in poliestere  
Zip in metallo - Fondo e polsini in costina  
Tasche a marsupio - Modello corto alla vita

|              |                          |
|--------------|--------------------------|
| Z32<br>Navy  | 892<br>Dark Heather Grey |
| Z36<br>Black | Z00<br>White             |

| XS-L                  | 24 Pz | 12 Pz |
|-----------------------|-------|-------|
| XS S M L              |       |       |
| ↔ 39,4 41,9 44,5 47   |       |       |
| ↓ 44,5 45,7 46,4 47,9 |       |       |



## YSWC280



**NEW**

### Keya Felpa unisex girocollo

50% Cotone Ring Spun- 50% Poliestere

280 gr/m<sup>2</sup>

Costina 95% cotone 5% con elastane

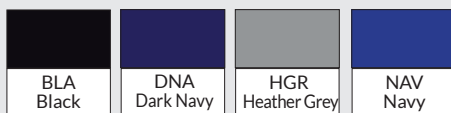

### COLORI SU RICHIESTA

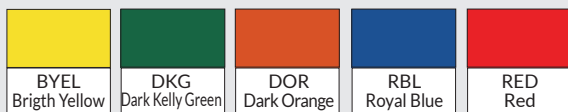

S-XXL    30 Pz    5 Pz



## YSWP280



**NEW**

### Keya Felpa unisex cappuccio

50% Cotone Ring Spun- 50% Poliestere

280 gr/m<sup>2</sup>

Costina 95% cotone 5% con elastane

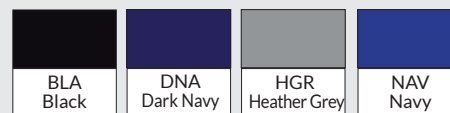

### COLORI SU RICHIESTA

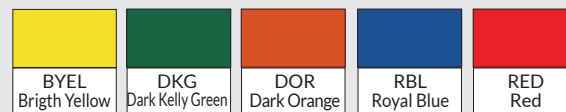

S-XXL    30 Pz    5 Pz



**IT465**



**Felpa Girocollo**

70% Cotone - 30% Poliestere - 280 gr/m<sup>2</sup>  
Manica Dritta - Modello Tubolare

|                   |                      |              |
|-------------------|----------------------|--------------|
| 12<br>Nero        | 28<br>Rosso Sport    | 75<br>Cenere |
| 18<br>Blu         | 48<br>Bordeaux Sport | 99<br>Bianco |
| 27<br>Royal Sport |                      |              |

S-3XL    24 Pz    6 Pz



**IT466**



**Felpa donna girocollo**

70% Cotone - 30% Poliestere  
280 gr/m<sup>2</sup>  
Manica dritta  
Cuciture laterali

|            |           |              |
|------------|-----------|--------------|
| 12<br>Nero | 18<br>Blu | 75<br>Cenere |
|------------|-----------|--------------|

S-XL    24 Pz    6 Pz

# TESSUTO CLASSICO FELPA CAPPuccio SYSTEM



INTERNO CAPPuccio



MANICA



FRONTE FELPA



TASCA A MARSUPIO



## IT475P

**NEW**



### Felpe Poly cappuccio

75% Poliestere - 25% Cotone  
280 gr/m<sup>2</sup>

Tessuto 3 fili - esterno 100% Poliestere ottimale per la stampa in sublimazione - Tasca a marsupio  
Cappuccio doppiato nello stesso tessuto

**E' possibile richiedere la stampa sublimatica nelle varie parti della felpe prima del confezionamento, per avere un effetto di massima personalizzazione (vedi esempio)**

|                        |                         |              |
|------------------------|-------------------------|--------------|
| 24<br>Giallo Tech Fluo | 08<br>Arancio Tech Fluo | 99<br>Bianco |
| 30<br>Verde Tech Fluo  | 14<br>Fucsia Tech Fluo  |              |

XS-XXL 24 Pz 6 Pz  
3XL Solo su richiesta



## IT475C

**NEW**



### Felpe cappuccio contrast

70% Cotone - 30% Poliestere  
280 gr/m<sup>2</sup>

Manica Dritta - Modello tubolare

Interno cappuccio in tessuto leggero colore a contrasto

Tasca a marsupio - Bordino di rinforzo al collo colore a contrasto

Asole più larghe per consentire il cambio del cordoncino (cod. ITA01)

|                       |                                 |                                |
|-----------------------|---------------------------------|--------------------------------|
| 1275<br>Nero - Cenere | 7512<br>Cenere - Nero           | 1230<br>Nero - Verde Tech Fluo |
| 1875<br>Navy - Cenere | 1224<br>Nero - Giallo Tech Fluo | 2775<br>Royal - Cenere         |

XS-XXL 24 Pz 6 Pz  
3XL Solo su richiesta



**Sono possibili produzioni con colori interno cappuccio su richiesta**





**IT375**



**Felpe French Terry cappuccio**

70% Cotone - 30% Poliestere  
240 gr/m<sup>2</sup>  
Manica dritta - Modello tubolare  
Tasca a marsupio  
Parasudore in contrasto piombo

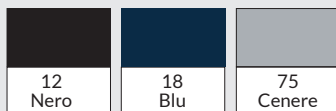

S-XXL 24 Pz 6 Pz



**IT376**



**Felpe French Terry donna cappuccio**

70% Cotone - 30% Poliestere  
240 gr/m<sup>2</sup>  
Manica dritta - Cuciture laterali  
Tasca a marsupio  
Parasudore in contrasto piombo

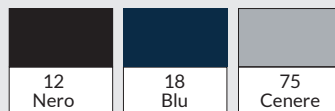

S-XL 24 Pz 6 Pz



**CORDONCINI PER CAMBIO COLORE**

**ITA01**



**Cordoncino per felpe**

70% Cotone  
30% Poliestere  
Acido 100% Poliestere  
Cordoncino per cambio colore  
felpe cappuccio Vesti

**Varianti colore**

|                           |                          |
|---------------------------|--------------------------|
| 12<br>Nero                | 99<br>Bianco             |
| 18<br>Blu                 | AR<br>Arancio Sport      |
| 27<br>Royal Sport         | 22<br>Piombo             |
| 28<br>Rosso Sport         | 23<br>Militare           |
| 75<br>Cenere              | 14 ☆<br>Fucsia Tech Fluo |
| 08 ☆<br>Arancio Tech Fluo | 24 ☆<br>Giallo Tech Fluo |
| 30 ☆<br>Verde Tech Fluo   | 96 ☆<br>Giallo           |

UNICA 200 Pz 10 Pz



## IT400



### Felpa cappuccio senza marsupio

70% Cotone - 30% Poliestere - 280 gr/m<sup>2</sup>  
Cordoncino piatto - Cappuccio foderato in jersey  
Modello senza tasca a marsupio per una maggiore area di stampa  
Manica dritta - Modello tubolare

|            |           |              |              |
|------------|-----------|--------------|--------------|
|            |           |              |              |
| 12<br>Nero | 18<br>Blu | 75<br>Cenere | 99<br>Bianco |

XS-XXL 24 Pz 6 Pz

## IT476



### Felpa donna cappuccio

70% Cotone - 30% Poliestere - 280 gr/m<sup>2</sup>  
Manica dritta Cappuccio foderato  
Tasca a marsupio - Cuciture laterali  
Parasudore in colore a contrasto  
Asole più larghe per consentire il cambio del cordoncino (cod. ITA01)

|            |           |              |                   |
|------------|-----------|--------------|-------------------|
|            |           |              |                   |
| 12<br>Nero | 18<br>Blu | 75<br>Cenere | 28<br>Rosso Sport |

S-XL 24 Pz 6 Pz

## IT475



### Felpa Cappuccio

70% Cotone - 30% Poliestere - 280 gr/m<sup>2</sup>  
Manica Dritta Modello Tubolare  
Cappuccio foderato - Tasca a marsupio  
Parasudore in colore a contrasto  
Asole più larghe per consentire il cambio del cordoncino (cod. ITA01)

|            |                   |                      |                     |
|------------|-------------------|----------------------|---------------------|
|            |                   |                      |                     |
| 12<br>Nero | 27<br>Royal Sport | 48<br>Bordeaux Sport | 99<br>Bianco        |
|            |                   |                      |                     |
| 18<br>Blu  | 28<br>Rosso Sport | 75<br>Cenere         | AR<br>Arancio Sport |

XS-3XL 24 Pz 6 Pz



**IT380**



**Felpe French Terry cappuccio zip lunga**

70% Cotone - 30% Poliestere - 240 gr/m<sup>2</sup>

Tessuto non garzato French Terry - Manica dritta - Modello tubolare  
Parasudore in colore a contrasto - Tasche a marsupio



12  
Nero



75  
Cenere



18  
Blu



28  
Rosso Sport

S-XXL    24 Pz    6 Pz



**IT381**



**Felpe french terry donna cappuccio zip lunga**

70% Cotone - 30% Poliestere

240 gr/m<sup>2</sup>

Manica dritta - Cuciture laterali  
Parasudore in contrasto piombo - Tasche a marsupio



12  
Nero



75  
Cenere



18  
Blu



28  
Rosso Sport

S-XL    24 Pz    6 Pz



**IT480 ZIP A CONTRASTO**



**WOMAN**

**IT481**



**Felpa donna cappuccio zip lunga**

70% Cotone - 30% Poliestere  
280 gr/m<sup>2</sup> - Tasche a marsupio  
Manica dritta - Cuciture laterali  
Parasudore in colore a contrasto



12 Nero    18 Blu    75 Cenere

S-XL    24 Pz    6 Pz

**MAN**

**IT480**



**Felpa Cappuccio zip lunga**

70% Cotone - 30% Poliestere - 280 gr/m<sup>2</sup>  
Modello Tubolare - Manica Dritta  
Cappuccio foderato in jersey - Tasche a marsupio  
Asole più larghe per consentire il cambio del cordoncino (ITA01)  
Parasudore in colore a contrasto  
Zip rovesciata colori a contrasto

**COLORI BASE**



12 Nero



22 Piombo



27 Royal Sport



75 Cenere



18 Blu



23 Militare



28 Rosso Sport



99 Bianco

**COLORI ZIP A CONTRASTO**



C1227 Nero/Royal



C1228 Nero/Rosso



C1299 Nero/Bianco



C12AR Nero/Arancio

**COLORI ZIP INTERNAZIONALI**



12G Nero/Germania



18I Blu/Italia



18F Blu/Francia

XS-3XL    24 Pz    6 Pz  
XS Solo per i colori Zip a Contrasto



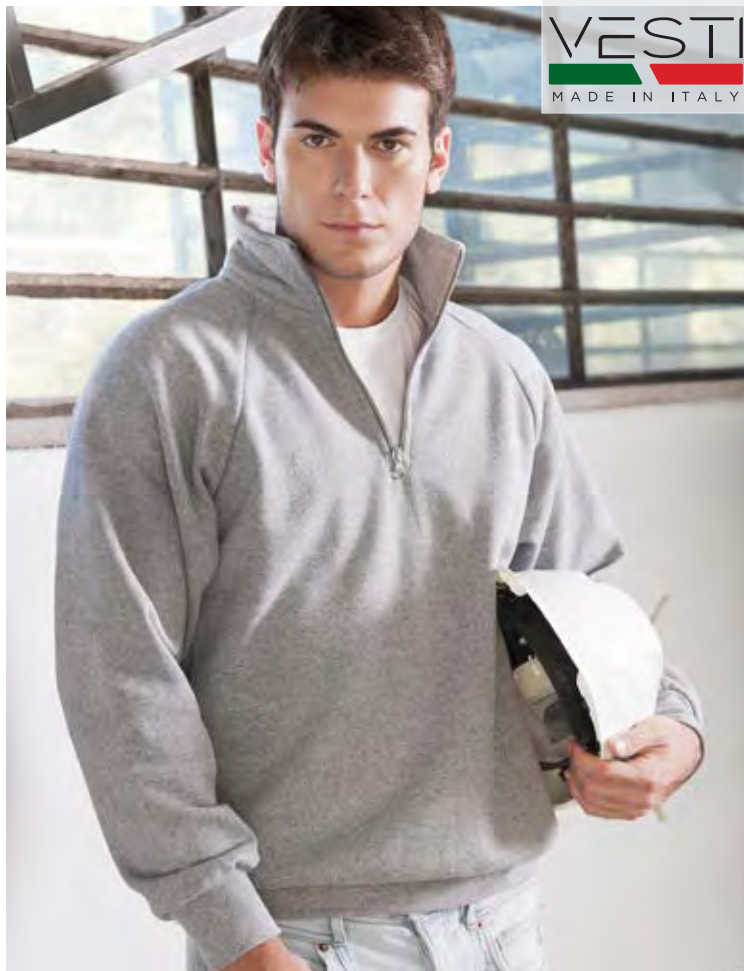

VESTI  
MADE IN ITALY

## TESSUTO CLASSICO Collo Zip

### IT503



#### Felpa collo zip

70% Cotone - 30% Poliestere - 280 gr/m<sup>2</sup>

Manica raglan - Modello tubolare

Produzione interamente italiana dal filato al prodotto finito

Parasudore tono su tono

Tracciabilità certificata - Possibili produzioni colori su richiesta



12  
Nero



75  
Cenere



28  
Rosso Sport



48  
Bordeaux Sport



96  
Giallo



18  
Blu



27  
Royal Sport



AR  
Arancio Sport



55  
Verde Bottiglia



99  
Bianco



22  
Piombo

XS-3XL 24 Pz 6 Pz



## 100% Cotone

### IT553



#### Felpa 100% cotone collo zip

100% Cotone - 280 gr/m<sup>2</sup>

Manica raglan - Modello Tubolare

Produzione interamente italiana dal filato al prodotto finito

Tracciabilità certificata - Parasudore tono su tono

Possibili produzioni colori su richiesta



18  
Blu

S-3XL 24 Pz 6 Pz



**Contrast**

## IT503C



### Felpa collo zip con fianchetti contrast

70% Cotone - 30% Poliestere  
280 gr/m<sup>2</sup> - Manica dritta  
Interno collo e fianchetti colore a contrasto  
Nella variante Blu/bianca il tessuto dell' interno collo e dei fianchetti è in 100% poliestere esterno - Parasudore tono su tono adatto a stampa in sublimazione



1827 Blu/Royal Sport 1828 Blu/Rosso Sport 1899 Blu/Bianco Piombo/Nero 2212

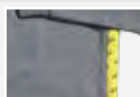

Su richiesta collo e fianchetti possono essere forniti già personalizzati

S-XXL 24 Pz 6 Pz  
3XL SU RICHIESTA



**Tasca a filetto**

**FELPE**



**Tricolore**

## IT210



### Felpa collo zip Tricolore

70% Cotone - 30% Poliestere - 280 gr/m<sup>2</sup>  
Manica raglan  
Finiture in tricolore italiano su polso ed interno collo  
Produzione interamente italiana dal filato al prodotto finito  
Tubolare - Parasudore tricolore  
Tracciabilità certificata  
Possibili produzioni colori su richiesta



18 Blu 28 Rosso Sport 75 Cenere 99 Bianco

XS-XXL 24 Pz 6 Pz  
3XL solo nei colori 🌟

## IT503F



### Felpa collo zip con tasche a filetto

70% Cotone - 30% Poliestere  
280 gr/m<sup>2</sup>  
Manica raglan  
Cuciture laterali  
Parasudore tono su tono  
Altre varianti colori su richiesta



18 Blu

XS-XXL 24 Pz 6 Pz  
3XL solo su richiesta



IT032

**IT707**



**Jacket donna in felpa french terry zip lunga**

70% Cotone - 30% Poliestere - 240 gr/m<sup>2</sup>  
Tessuto non garzato French Terry  
Manica raglan - Cuciture laterali - Tasche a marsupio  
Parasudore in colore a contrasto



12  
Nero

18  
Blu

99  
Bianco

75  
Cenere

S-XL 24 Pz 6 Pz

**IT307**



**Jacket in felpa french terry zip lunga**

70% Cotone - 30% Poliestere - 240 gr/m<sup>2</sup>  
Tessuto non garzato french terry - Manica Raglan  
Modello tubolare - Tasche a marsupio  
Parasudore tono su tono



12  
Nero

23  
Militare

75  
Cenere

18  
Blu

48  
Bordeauxsport

99  
Bianco

S-3XL 24 Pz 6 Pz  
3XL nei colori



## IT470



### Felpa Jacket zip lunga

70% Cotone - 30% Poliestere - 280 gr/m<sup>2</sup>  
Manica Raglan - Tasche a marsupio  
Tubolare - Parasudore tono su tono



XS-3XL 24 Pz 6 Pz



IT040



## IT471



### Felpa donna jacket

70% Cotone - 30% Poliestere - 280 gr/m<sup>2</sup>  
Manica raglan - Tasche a marsupio  
Cuciture laterali  
Parasudore in colore a contrasto



S-XL 24 Pz 6 Pz

**100%  
COTONE**



## IT570



### Jacket in felpa 100% cotone

100% Cotone - 280 gr/m<sup>2</sup>  
Manica raglan- Modello tubolare  
Tasche a marsupio  
Parasudore tono su tono



S-3XL 24 Pz 6 Pz





VESTI  
MADE IN ITALY

TESSUTO **CLASSICO**

Contrast

**IT470C**



**Felpa jacket zip lunga  
con fianchetti contrast**

70% Cotone - 30% Poliestere  
280 gr/m<sup>2</sup> - Tasche a marsupio - Manica dritta  
Interno collo e fianchetti colore a contrasto  
Nella variante Blu/Bianca il tessuto dell'interno  
collo e dei fianchetti è in 100% poliestere  
esterno adatto a stampa in sublimazione  
Parasudore tono su tono



1827



1828



1899



2212

Blu/Royal Sport Blu/Rosso Sport Blu/Bianco Piombo/Nero



Su richiesta collo e fianchetti  
possono essere forniti già  
personalizzati

S-XXL 24 Pz 6 Pz  
3XL su richiesta



IT045

bomber



Tricolore

**IT220**



**Felpa jacket tricolore zip lunga**

70% Cotone - 30% Poliestere - 280 gr/m<sup>2</sup>  
Tasche a marsupio - Zip coperta - Manica raglan  
Tubolare - Parasudore tono su tono  
Finiture in tricolore italiano su polsini ed interno collo



12

Nero



22

Piombo



28

Rosso Sport



99

Bianco



18

Blu



27

Royal Sport



75

Cenere

XS-3XL 24 Pz 6 Pz

**IT450**



**Felpa jacket bomber bicolore**

70% Cotone - 30% Poliestere  
300 gr/m<sup>2</sup>  
Tessuto invisibile 3 fili - Tasche a filetto  
Bottoni a pressione nichel free  
Righe a contrasto tono su tono sulla costina  
Cuciture laterali - Manica dritta  
Parasudore a contrasto  
Produzione interamente italiana dal filato  
al prodotto finito  
Tracciabilità certificata  
Possibili produzioni colori su richiesta



2799

Royal Sport/Bianco



1275

Nero/Cenere



1836

Blu/Grigio Chiaro



7599

Cenere/Bianco

S-XXL 24 Pz 6 Pz



## IT503E

**NEW**



### Felpa ecosostenibile collo zip

50% Cotone ( Riciclato )  
50% Poliestere ( Riciclato )  
280 gr/m<sup>2</sup>  
Manica raglan - Modello tubolare  
Parasudore tono su tono



18E  
Blu Eco

12E  
Nero Eco

S-XXL 24 Pz 6 Pz

## IT470E

**NEW**



### Felpa Ecosostenibile Jacket zip lunga

50% Cotone ( Riciclato ) - 50% Poliestere ( Riciclato )  
280 gr/m<sup>2</sup>  
Manica Raglan - Tasche a marsupio  
Tubolare - Parasudore tono su tono



18E  
Blu Eco

12E  
Nero Eco

S-XXL 24 Pz 6 Pz

## IT475E

**NEW**



### Felpa Ecosostenibile cappuccio

50% Cotone ( Riciclato ) - 50% Poliestere ( Riciclato ) - 280 gr/m<sup>2</sup>  
Manica Dritta Modello Tubolare  
Cappuccio foderato - Tasca a marsupio  
Bordino di rinforzo al collo colore a contrasto  
Asole più larghe per consentire il cambio del cordoncino (cod. ITA01)



18E  
Blu Eco

12E  
Nero Eco

S-XXL 24 Pz 6 Pz



**VESTI**  
MADE IN ITALY

TESSUTO **FRENCH TERRY**

**IT713**



**Pantalone donna in felpa french terry**

70% Cotone - 30% Poliestere - 240 gr/m<sup>2</sup>  
Tessuto non garzato French Terry  
Tasche laterali  
Elastico e coulisse in vita con cordoncino piatto



S-XL 24 Pz 6 Pz

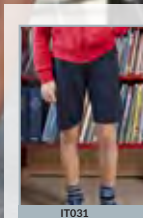

**IT311**



**Pantalone fit in felpa french terry**

70% Cotone - 30% Poliestere - 240 gr/m<sup>2</sup>  
Tessuto non garzato french terry - Tasche laterali  
Elastico e coulisse in vita con cordoncino piatto



S-3XL 24 Pz 6 Pz  
3XL nei colori 🌟

**IT314**



**Bermuda in felpa french terry**

70% Cotone - 30% Poliestere - 240 gr/m<sup>2</sup>  
Tessuto non garzato french terry  
Coulisse ed elastico in vita con cordoncino piatto 2 tasche laterali



S-XXL 24 Pz 6 Pz



## IT413



### Pantalone donna

70% Cotone - 30% Poliestere  
280 gr/m<sup>2</sup>  
Produzione interamente italiana  
dal filato al prodotto finito  
Tracciabilità certificata  
Possibili produzioni colori su richiesta



12 Nero  
18 Blu  
75 Cenero

S-XXL 24 Pz 6 Pz



IT410



## IT410



### Pantalone fit in felpa fondo con costina

70% Cotone 30% Poliestere - 280 gr/m<sup>2</sup>  
I colori R1899 e R1275 hanno righe  
laterali in contrasto di colore, larghe 6 cm  
per la personalizzazione



12 Nero  
22 Piombo  
75 Cenero  
R1899 Blu Bianco



18 Blu  
23 Militare  
R1275 Nero Cenero

XS-3XL 24 Pz 6 Pz

3XL nei colori 🌟



## IT410Z



### Pantalone fit in felpa fondo con costina tasche con zip

70% Cotone - 30% Poliestere  
280 gr/m<sup>2</sup>  
Fondo in costina  
Tasche con zip



12 Nero  
18 Blu

S-XXL 24 Pz 6 Pz



## IT490



### Pantalone in felpa fondo con elastico

70% Cotone - 30% Poliestere - 280 gr/m<sup>2</sup>  
Elastico e cordoncino in vita  
Elastico alla caviglia



12 Nero  
18 Blu  
75 Cenero

XS-XXL 24 Pz 6 Pz



**FELPA**

**IT3302**



**Felpe Stretch French Terry cappuccio**

70% poliestere 25% Cotone  
5% Elastane  
255 gr/m<sup>2</sup>  
Occhielli in metallo (nikel free)  
Cuciture ribattute  
Tasca a marsupio  
Costina 2/1 su fondo e polsi

|              |                          |
|--------------|--------------------------|
| 12<br>Nero   | 18<br>Blu                |
| 75<br>Cenere | 6MA<br>Antracite Melange |

S - XXL 24 Pz 6Pz

**BERMUDA**

**IT3312**



**Bermuda in felpe Stretch - French Terry**

70% poliestere 25% Cotone 5% Elastane  
255 gr/m<sup>2</sup> - Occhielli in metallo (nikel free)  
Cuciture ribattute - 2 tasche

**VARIANTE 2 Tasche con zip IT3312Z**

Bordo inferiore a taglio vivo

|            |           |              |                          |
|------------|-----------|--------------|--------------------------|
| 12<br>Nero | 18<br>Blu | 75<br>Cenere | 6MA<br>Antracite Melange |
|------------|-----------|--------------|--------------------------|

S - XXL 24 Pz 6Pz

**BERMUDA CON ZIP**

**IT3312Z**



S - XXL 24 Pz 6Pz



**FELPA**

**IT3303**



**Felpe Stretch French Terry cappuccio e zip**

70% poliestere 25% Cotone 5% Elastane - 255 gr/m<sup>2</sup>  
Zip coperta in plastica  
Occhielli in metallo (nikel free)  
Cuciture ribattute  
Tasche a marsupio  
Costina 2/1 su fondo e polsi

|              |                          |
|--------------|--------------------------|
| 12<br>Nero   | 18<br>Blu                |
| 75<br>Cenere | 6MA<br>Antracite Melange |

XS - XXL 24 Pz 6Pz

**PANTALONE**

**IT3313**



**Pantalone in felpe Stretch French Terry sport fit**

70% poliestere 25% Cotone 5% Elastane - 255 gr/m<sup>2</sup>  
Occhielli in metallo (nikel free)  
Cuciture ribattute - 2 Tasche  
Sport fit più ampio sopra e stretto sotto

|              |                          |
|--------------|--------------------------|
| 12<br>Nero   | 18<br>Blu                |
| 75<br>Cenere | 6MA<br>Antracite Melange |

S - XXL 24 Pz 6Pz



FELPA

IT7702

NEW

NO LABEL

TF



Felpa corta donna Strech French Terry cappuccio

70% Poliestere - 25% Cotone

5% Elastane - 255 gr/m<sup>2</sup>

Modello senza tasca a marsupio con fondo a taglio vivo - Costina 2/1 ai polsini

Occhielli in metallo (nickel free)



12

Nero



18

Blu

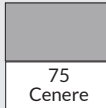

75

Cenere



6MA

Antracite Melange



Ogni capo di questa collezione può essere fornito su richiesta con un cordoncino aggiuntivo in colore a scelta per eventuale sostituzione

S - XL

24 Pz

6Pz



PANTALONE

IT7711

NEW

NO LABEL

TF



Pantalone donna in felpa Strech French Terry sport fit

70% poliestere 25% Cotone 5% Elastane

255 gr/m<sup>2</sup> - Occhielli in metallo (nikel free)

2 tasche laterali

Sport fit più ampio sopra e stretto sotto

Cuciture ribattute - Costina 2/1 alle caviglie



12

Nero



18

Blu

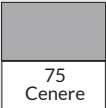

75

Cenere



6MA

Antracite Melange

S - XL

24 Pz

6Pz

IT7712

NEW

NO LABEL

TF



Shorts donna in felpa stretch French Terry

70% poliestere 25% Cotone 5% Elastane

255 gr/m<sup>2</sup> - Occhielli in metallo (nikel free)

2 tasche laterali - Cuciture ribattute

Bordo inferiore a taglio vivo



12

Nero



18

Blu

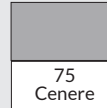

75

Cenere

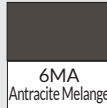

6MA

Antracite Melange

S - XL

24 Pz

6Pz

**FELPE VESTI STRETCH** : Nuovo tessuto **Stretch 70% Cotone 25% Poliestere 5% Elastane**

L'elastane conferisce ai capi una **vestibilità morbida** che si adatta più facilmente a chi li indossa.

Le zip in metallo colore acciaio donano invece un **look moderno e originale** ai 3 nuovi modelli.

Pratico e originale è il modello con Cappuccio e zip al collo che rappresenta una vera e propria novità.



Jacket zip lunga

**IT4290**



**Felpe Stretch jacket zip lunga**

70% Cotone - 25% Poliestere - 5% Elastane

290 gr/m<sup>2</sup>

Manica dritta - Zip in metallo color acciaio

Morbido tessuto elasticizzato e smerigliato internamente

Tasche a marsupio

Parasudore in contrasto colore piombo

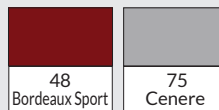

S-XXL 24 Pz 6 Pz



Cappuccio zip lunga



Cappuccio collo zip

**IT4230**



**Felpe Stretch cappuccio collo zip**

70% Cotone - 25% Poliestere - 5% Elastane

290 gr/m<sup>2</sup>

Manica dritta - Zip in metallo color acciaio

Morbido tessuto elasticizzato e smerigliato internamente

Tasca a marsupio

Parasudore in contrasto colore piombo

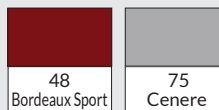
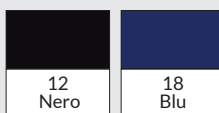

S-XXL 24 Pz 6 Pz

**IT4270**



**Felpe Stretch cappuccio zip lunga**

70% Cotone - 25% Poliestere - 5% Elastane

290 gr/m<sup>2</sup>

Manica dritta - Zip in metallo color acciaio

Morbido tessuto elasticizzato e smerigliato internamente

Tasche a marsupio

Parasudore in contrasto colore piombo

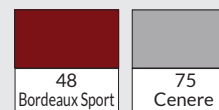

S-XXL 24 Pz 6 Pz

GIROCOLLO



IT840T



NO LABEL



Felpa Scuba girocollo

Tessuto accoppiato 50% Poliestere  
50% Cotone  
310 gr/m<sup>2</sup>  
Bordi in tessuto



NY Blu Navy MC Melange Chiaro 105 Melange Scuro

Il colore Melange Chiaro ha l'interno in colore Panna

S-XXL 24 Pz 6 Pz



IT846T



NO LABEL



Felpa Scuba donna girocollo

Tessuto accoppiato  
50% Poliestere  
50% Cotone  
310 gr/m<sup>2</sup>  
Bordi in tessuto



NY Blu Navy MC Melange Chiaro

Il colore Melange Chiaro ha l'interno in colore Panna

S-XL 24 Pz 6 Pz

CAPPUCCIO



IT843T



NO LABEL



Felpa Scuba cappuccio manica corta

Tessuto accoppiato 50% Poliestere  
50% Cotone - 310 gr/m<sup>2</sup>  
Bordi in tessuto - Cappuccio doppiato  
Tasca a marsupio interno



NY Blu Navy MC Melange Chiaro 105 Melange Scuro

Il colore Melange Chiaro ha l'interno in colore Panna

S-XXL 24 Pz 6 Pz



IT845T



NO LABEL



Felpa Scuba Unisex cappuccio zip

Tessuto accoppiato  
50% Poliestere - 50% Cotone  
310 gr/m<sup>2</sup>  
Bordi in tessuto  
Tasca a marsupio interno  
Zip spalmata rovesciata



NY Blu Navy MC Melange Chiaro 105 Melange Scuro

Il colore Melange Chiaro ha l'interno in colore Panna

XS-XXL 24 Pz 6 Pz





## IT841T

NO LABEL



### Felpe Scuba cappuccio

Tessuto accoppiato 50% Poliestere 50% Cotone  
310 gr/m<sup>2</sup>

Bordi in tessuto - Cappuccio doppiato  
Tasca a marsupio interno



NY  
Blu Navy



MC  
Melange Chiaro



105  
Melange Scuro

Il colore Melange Chiaro ha l'interno in colore Panna

S-XXL 24 Pz 6 Pz



## IT842T

NO LABEL



### Felpe Scuba cappuccio zip

Tessuto accoppiato 50% Poliestere 50% Cotone  
310 gr/m<sup>2</sup>

Bordi in tessuto - Cappuccio doppiato  
Tasca a marsupio interno  
Zip spalmata rovesciata



NY  
Blu Navy



MC  
Melange Chiaro



105  
Melange Scuro

Il colore Melange Chiaro ha l'interno  
in colore Panna

S-XXL 24 Pz 6 Pz

## IT847T

SLIM FIT

NO LABEL



### Felpe Scuba donna cappuccio

Tessuto accoppiato  
50% Poliestere

50% Cotone  
310 gr/m<sup>2</sup>

Bordi in tessuto  
Tasca a marsupio interno



NY  
Blu Navy



MC  
Melange Chiaro



105  
Melange Scuro

Il colore Melange Chiaro  
ha l'interno in colore Panna

S-XL 24 Pz 6 Pz



## IT848T

NO LABEL



### Pantalone donna in felpa Scuba

Tessuto Accoppiato 50% Poliestere 50% Cotone  
310 gr/m<sup>2</sup>  
Bordi in tessuto - Fondo dritto



NY  
Blu Navy

MC  
Melange Chiaro

105  
Melange Scuro

Il colore Melange Chiaro ha l'interno in colore Panna

S-XL 24 Pz 6 Pz



## IT844T

SLIM FIT

NO LABEL



### Pantalone in felpa Scuba

Tessuto accoppiato 50% Poliestere 50% Cotone  
310 gr/m<sup>2</sup> - Bordi in tessuto - Tasche laterali  
Coulisse e Cordoncino alla vita



NY  
Blu Navy

MC  
Melange Chiaro

Il colore Melange Chiaro ha l'interno  
in colore Panna

S-XXL 24 Pz 6 Pz

## IT849T

SLIM FIT

NO LABEL



### Bermuda in felpa Scuba

Tessuto accoppiato 50% Poliestere 50% Cotone  
310 gr/m<sup>2</sup> - Bordi in tessuto - Tasche laterali  
Coulisse e Cordoncino alla vita



NY  
Blu Navy

MC  
Melange Chiaro

105  
Melange Scuro

Il colore Melange Chiaro ha l'interno  
in colore Panna

S-XXL 24 Pz 6 Pz

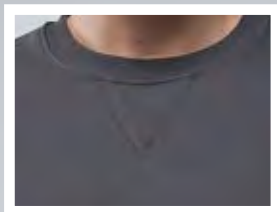
**OVER FIT**

## IT805



### Felpe soft Girocollo

75% Cotone - 25% Poliestere  
300 gr/m<sup>2</sup>

Collo rifinito a 3 aghi con copertura



PS  
Piombo Scuro

OA  
Ocra

12  
Nero

NY  
Blu Navy

MC  
Melange Chiaro



CP  
Copiativo

BS  
Verde Militare

BX  
Bordeaux

XS-3XL 24 Pz 6 Pz

## IT812T



OVER FIT



NO LABEL



### Felpe soft donna girocollo

75% Cotone - 25% Poliestere  
300 gr/m<sup>2</sup>



MC  
Melange Chiaro

12  
Nero

98  
Panna

RP  
Rosa Polvere

S-XL 24 Pz 6 Pz



## IT808T

NO LABEL



### Felpa soft con cappuccio

75% Cotone - 25% Poliestere  
300 gr/m<sup>2</sup>  
Tasca a marsupio  
Cappuccio doppiato



12  
Nero



NY  
Blu Navy



MC  
Melange Chiaro



PS  
Piombo Scuro

S-XXL 24 Pz 6 Pz



FELPE



## IT821

LABEL



### Felpa soft collo a sciarpa

75% Cotone - 25% Poliestere - 300 gr/m<sup>2</sup>  
Tasca a marsupio  
Collo alto con cordoncino in tono



MC  
Melange Chiaro



12  
Nero



PS  
Piombo Scuro

S-XXL 24 Pz 6 Pz

## IT888

LABEL



### Felpa soft unisex maxi con cappuccio zip

75% Cotone - 25% Poliestere - 300 gr/m<sup>2</sup>  
Zip laterale al fondo che consente di indossare il capo più facilmente  
Cappuccio doppio



98  
Bianco Panna



12  
Nero



105  
Melange Scuro



PS  
Piombo Scuro

XS-XXL 24 Pz 6 Pz

STILE

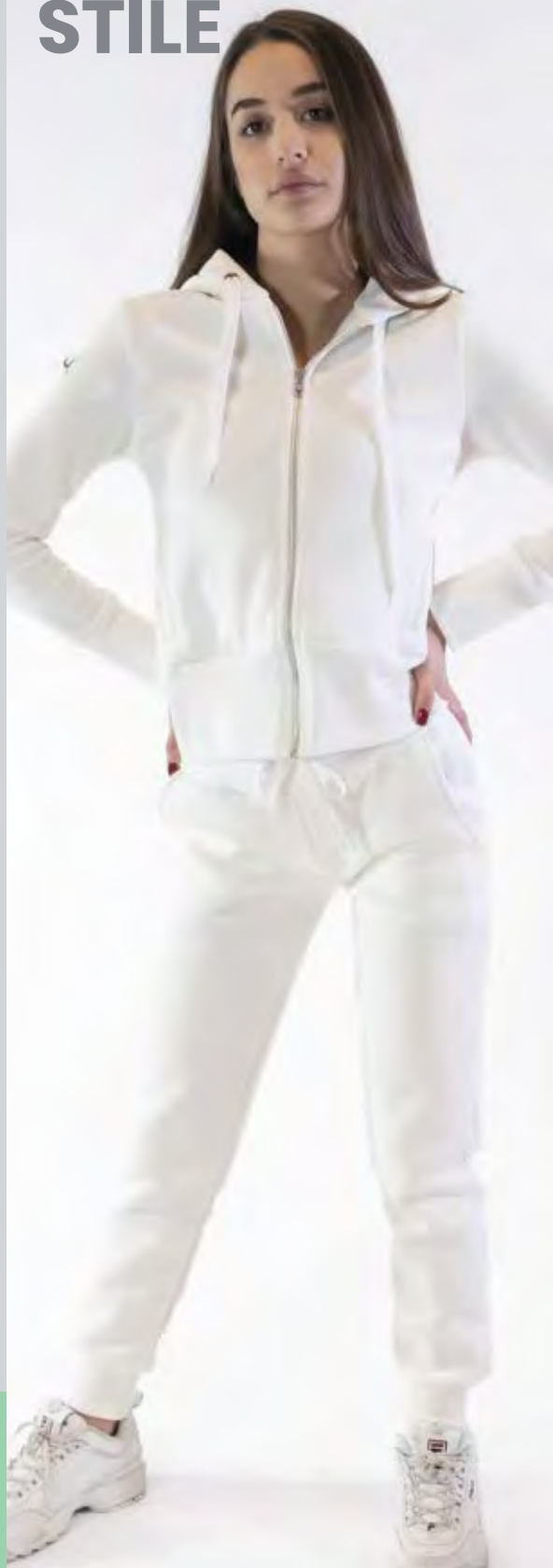

## IT813T

NO LABEL



### Felpa soft donna cappuccio zip

75% Cotone - 25% Poliestere

300 gr/m<sup>2</sup>

Cappuccio doppiato

Tasche a filetto

Zip in metallo



12  
Nero



98  
Bianco Panna



MC  
Melange Chiaro



RP  
Rosa Polvere

S-XL 24 Pz 6 Pz

## IT814T

NO LABEL



### Pantalone donna in felpa soft

75% Cotone 25% Poliestere

300 gr/m<sup>2</sup>

Tasche laterali



12  
Nero



98  
Bianco Panna



MC  
Melange Chiaro



RP  
Rosa Polvere

S-XL 24 Pz 6 Pz



## IT809T

NO LABEL



### Felpa soft cappuccio zip

75% Cotone - 25% Poliestere

300 gr/m<sup>2</sup>

Zip coperta - Cappuccio doppiato

Tasche a filetto



12  
Nero



NY  
Blu Navy



MC  
Melange Chiaro



PS  
Piombo Scuro



OA  
Ocra

S-XXL 24 Pz 6 Pz



## IT811T



**NEW**

### Jacket in felpa soft

75% Cotone 25% Poliestere

300 gr/m<sup>2</sup>

Colore Nero tinta unita

Tasche a filetto con zip



1212 Nero zip Nera PS12 Piombo zip Nera RY99 Royal zip Bianca



NY99 Blu zip Bianca BX12 Bordeaux zip Nera

S-XXL 24 Pz 6Pz



FELPE

## IT1804T



**NEW**

### Pantalone in felpa soft casual fit

Tasche con zip

75% Cotone - 25% Poliestere

280 gr/m<sup>2</sup> - Colore nero tinta unita



1212 Nero zip Nera PS12 Piombo zip Nera NY99 Blu zip Bianca



RY99 Royal zip Bianca BX12 Bordeaux zip Nera

S-XXL 24 Pz 6Pz

## IT804



LABEL SLIM FIT

### Pantalone in felpa soft

75% Cotone - 25% Poliestere

300 gr/m<sup>2</sup>

Couliasse ed elastico in vita con cordoncino - 2 tasche laterali



12 Nero NY Blu Navy MC Melange Chiaro



MH Mimetico Chiaro PS Piombo Scuro

S-XXL 24 Pz 6 Pz



## ST5620

NO LABEL



### Felpe girocollo

80% Cotone Ring Spun - 20% Poliestere  
280 gr/m<sup>2</sup>  
Pannelli laterali  
Garzata internamente  
Girocollo con bordo a costine orlato con elasthan  
Polsini e bordi moderni in costina larga con elasthan  
Cuciture di finissaggio flatlock  
Prodotti adatti per le collezioni d'abbigliamento "private label"  
Etichetta istruzioni interna e solo l'etichetta taglia al collo - Lavabile a 40°

BLM Blue Midnight GYH Grey Heather KIW Kiwi

BLO Black Opal HWB Hawaii Blue SLG Slate Grey

CSR Crimson Red

Grey Heather 30% Poliestere

| S-XXL |    | 24 Pz |    | 6 Pz |   |
|-------|----|-------|----|------|---|
| S     | M  | L     | XL | XXL  |   |
| 52    | 55 | 58    | 61 | 64   |   |
| ↔71   | 73 | 75    | 77 | 78   |   |
|       |    |       |    |      | ↓ |



## ST5600

NO LABEL



### Felpe cappuccio

80% Cotone Ring Spun - 20% Poliestere  
280 gr/m<sup>2</sup> - Cordoncino largo  
Cuciture flatlock Tasca a marsupio  
Polsino e bordo con costina larga  
Estremità cordoncino e occhielli in metallo (privo di nichel)  
Prodotti adatti per le collezioni d'abbigliamento "private label"  
Etichetta istruzioni interna e solo l'etichetta taglia al collo  
Disponibile su richiesta anche nel modello donna ST5700 per ordini a cartone

BLM Blue Midnight GYH Grey Heather KIW Kiwi

BLO Black Opal HWB Hawaii Blue SLG Slate Grey

CSR Crimson Red

Grey Heather 30% Poliestere

| S-XXL |    | 24 Pz |    | 6 Pz |  |
|-------|----|-------|----|------|--|
| S     | M  | L     | XL | XXL  |  |
| ↔54   | 57 | 60    | 63 | 66   |  |
| ↓67   | 69 | 71    | 73 | 75   |  |



## ST5710

NO LABEL



### Felpe donna cappuccio zip lunga

80% Cotone Ring Spun  
20% Poliestere - 280 gr/m<sup>2</sup>  
Cordoncino largo - Cuciture flatlock  
Estremità cordoncino e occhielli in metallo (privo di nichel) - Tasche a marsupio  
Cerniera tono su tono - Zip in metallo  
Polsino e bordo con costina larga  
Prodotti adatti per le collezioni d'abbigliamento "private label"  
Etichetta istruzioni interna e solo l'etichetta taglia al collo

BLM Blue Midnight GYH Grey Heather DBY Deep Berry

BLO Black Opal HWB Hawaii Blue SPK Sweet Pink

CSR Crimson Red

Grey Heather 30% Poliestere

| S-XL |    | 24 Pz |    | 6 Pz |  |
|------|----|-------|----|------|--|
| S    | M  | L     | XL |      |  |
| ↔51  | 54 | 57    | 61 |      |  |
| ↓62  | 64 | 67    | 69 |      |  |



## ST5610

NO LABEL



### Felpe cappuccio zip lunga

80% Cotone Ring Spun  
20% Poliestere - 280 gr/m<sup>2</sup>  
Cordoncino largo - Cuciture flatlock  
Estremità cordoncino e occhielli in metallo (privo di nichel) - Tasche a marsupio  
Cerniera tono su tono - Zip in metallo  
Polsino e bordo con costina larga  
Prodotti adatti per le collezioni d'abbigliamento "private label"  
Etichetta istruzioni interna e solo l'etichetta taglia al collo

BLO Black Opal GYH Grey Heather BLM Blue Midnight

CSR Crimson Red HWB Hawaii Blue SLG Slate Grey

Grey Heather 30% Poliestere

| S-XXL |    | 24 Pz |    | 6 Pz |  |
|-------|----|-------|----|------|--|
| S     | M  | L     | XL | XXL  |  |
| ↔54   | 57 | 60    | 63 | 66   |  |
| ↓67   | 69 | 71    | 73 | 75   |  |



## ST4200



### Felpa leggera Cappuccio unisex

100% Cotone Ring Spun - 190 gr/m<sup>2</sup>  
 Garzata internamente  
 Manica Raglan - Cordoncino in tinta  
 Polso e fondo nello stesso tessuto della felpa  
 Etichetta istruzioni interna e solo l'etichetta taglia al collo

|                     |                   |                   |
|---------------------|-------------------|-------------------|
| BLO<br>Black Opal   | OCB<br>Ocean Blue | DBY<br>Deep Berry |
| SRE<br>Scarlet Red  | ORA<br>Orange     | RGY<br>Real Grey  |
| BRR<br>Bright Royal | NAV<br>Blu Navy   |                   |
| KIW<br>Kiwi         | SPK<br>Sweet Pink |                   |

|                                 |       |      |
|---------------------------------|-------|------|
| XS-XXL                          | 24 Pz | 6 Pz |
| XS S M L XL XXL                 |       |      |
| ↔ 52 55 56 61 64 67,5           |       |      |
| ↓ 68,5 70,5 72,5 74,5 77,5 80,5 |       |      |



6 BOTTLES  
PER STYLE  
MADE FROM  
RECYCLED  
PLASTIC  
BOTTLES



FELPE



8 BOTTLES  
PER JACKET  
MADE FROM  
RECYCLED  
PLASTIC  
BOTTLES



## ST5630



NEW

NO LABEL

### Unisex Felpa cappuccio

80% Cotone - 20% Poliestere riciclato  
 280 gr/m<sup>2</sup>  
 Ecologico in materiale riciclato  
 Cappuccio con tessuto doppio con cordino tono su tono, occhiali in metallo per cordino (senza nichel)  
 Tasca a marsupio - Cuciture laterali - Regular Fit  
 Solo etichetta della taglia al collo  
 Etichetta di manutenzione asportabile nella cucitura laterale - Lavabile a 40°

|                   |                     |                      |
|-------------------|---------------------|----------------------|
| BLO<br>Black Opal | GYH<br>Grey Heather | BLM<br>Blue Midnight |
|-------------------|---------------------|----------------------|

Grey Heather: 70% Cotone - 30% Poliestere riciclato

|        |       |      |
|--------|-------|------|
| XS-3XL | 24 Pz | 1 Pz |
|--------|-------|------|

## ST5650



NEW

LABEL

### Unisex Pantaloni in felpa

80% Cotone - 20% Poliestere riciclato  
 280 gr/m<sup>2</sup>  
 Ecologico in materiale riciclato  
 Tasca sul retro, a destra e tasche laterali con cerniera in metallo (senza nichel)  
 Bordo vita nello stesso tessuto del capo con cordino tono su tono - Regular Fit  
 Solo etichetta della taglia nella cintura  
 Etichetta di manutenzione asportabile nella cintura  
 Lavabile a 40°

|                   |                     |                      |
|-------------------|---------------------|----------------------|
| BLO<br>Black Opal | GYH<br>Grey Heather | BLM<br>Blue Midnight |
|-------------------|---------------------|----------------------|

Grey Heather: 70% Cotone - 30% Poliestere riciclato

|        |       |      |
|--------|-------|------|
| XS-XXL | 24 Pz | 1 Pz |
|--------|-------|------|





**BY058**

NO LABEL



**Oversize Crewneck women  
felpa girocollo**

65% Cotone - 35% Poliestere  
250 gr/m<sup>2</sup>  
Occhielli in metallo sull'orlo inferiore  
con cordoncino  
Scollo e orlo inferiore a coste  
Mezzaluna al collo Taglio oversize  
Solo etichetta taglia al collo



BLK  
Black



HGY  
Heather Grey



CHR  
Charcoal

XS-XL 30 Pz 1 Pz

OVERSIZE CREWNECK



**BY105**

NEW NO LABEL



**College felpa girocollo donna**

Tessuto esterno: 65% Cotone  
35% Poliestere, pile spazzolato  
300 gr/m<sup>2</sup>  
Felpa in stile college con righe a  
contrasto su collo, orlo e polsi  
Colletto e i polsini a costine  
Vestibilità comoda



BLKWHT  
Black/White



LROWHT  
Lightrose/White

XS-5XL 30 Pz 1 Pz

FELPE



SWEAT  
COLLEGE

**BY015**

NO LABEL



**Sweat College jacket in felpa**

65% Cotone - 35% Poliestere  
300 gr/m<sup>2</sup>  
Due tasche frontali  
Collo, polsini e orlo a coste a righe  
Mezzaluna al collo  
Bottoni in metallo a contrasto  
Solo etichetta taglia al collo  
**Disponibile su richiesta art. BY027**



BLKRED  
Black/Red



BLKWHT  
Black/White

S-5XL 20 Pz 1 Pz



TESSUTO INTERLOCK

**BY103**

NEW NO LABEL



**Pantaloni jogging donna**

Tessuto esterno: 100% Cotone,  
Interlock - 230 gr/m<sup>2</sup>  
Tessuto molto morbido  
Bande a contrasto utilizzate su  
tutta la lunghezza della gamba  
sulla cucitura laterale Cordoncino  
tono su tono con ampie estremità  
metalliche - Tasche a filetto



BLKWHT  
Black/White

XS-5XL 50 Pz 5 Pz

# CAMOUFLAGE



TESSUTO **CLASSICO**

## BY065



NO LABEL

### Camo Cropped women felpa corta con cappuccio

60% Cotone - 40% Poliestere - 250 gr/m<sup>2</sup>  
Cappuccio con cordoncino con estremità in metallo  
Elastico su orlo e polsi - Mezzaluna al collo  
Taglio più lungo nella parte posteriore rispetto alla parte anteriore  
Solo etichetta taglia al collo



DCM  
Dark Camo



OCM  
Olive Camo

XS-XL 30 Pz 1 Pz

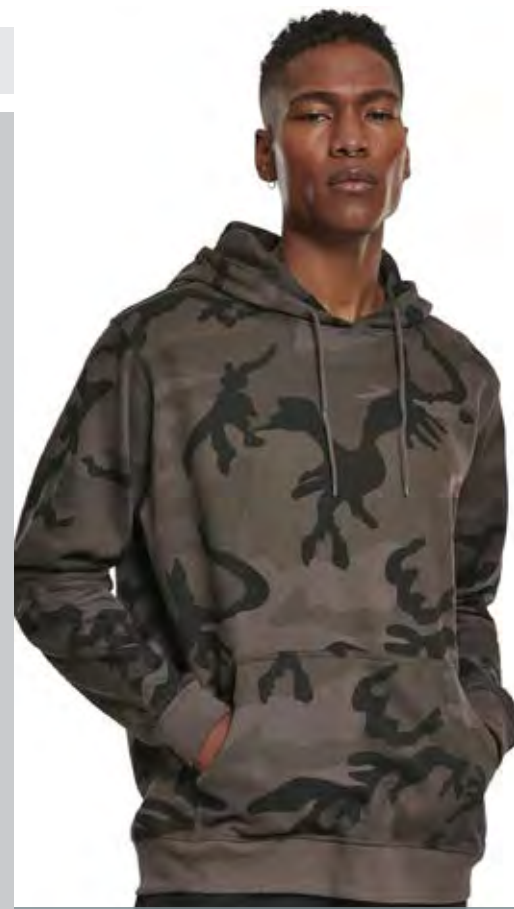

TESSUTO **FRENCH TERRY**

FELPE



TESSUTO **FRENCH TERRY**

## BY110



NEW NO LABEL

### Camo felpa French Terry girocollo

Tessuto esterno: 60% Cotone - 40% Poliestere  
250 gr/m<sup>2</sup>  
Pezzo casual e comodo - Taglio lungo  
Fondo e polsini in costina  
Cuciture overlock alla moda



DCM  
Dark Camo



OCM  
Olive Camo

S-XXL 40 Pz 1 Pz

## BY111



NEW NO LABEL

### Camo felpa French Terry cappuccio

Tessuto esterno: 60% Cotone - 40% Poliestere  
250 gr/m<sup>2</sup>  
Taglio casual con cappuccio regolabile  
Cappuccio con coulisse  
Tasca a marsupio  
Fondo e polsini in costina



DCM  
Dark Camo



OCM  
Olive Camo

S-XXL 30 Pz 1 Pz

TRI-  
BLEND

**B7501**



**Triblend felpa scollatura slouchy**

50% Poliestere  
37,5% Cotone Pettinato Ring Spun  
12,5% Rayon - 278 gr/m<sup>2</sup>  
Ampia scollatura spalla scoperta  
Tessuto lavato



WH White BT Blue Triblend NH Navy Triblend



BK Black GH Grey Triblend



CE Charcoal Triblend RH Dark Red Triblend

S-XL 12 Pz 6 Pz



FELPE

TRI-  
BLEND

**B3901**



RELAXED  
FIT

**Triblend felpa girocollo unisex**

50% Poliestere  
37,5% Cotone pettinato Ring Spun  
12,5% Rayon  
278 gr/m<sup>2</sup>  
Tessuto lavato  
Bordo in vita e polsino in costina



RH Dark Red Triblend NB Navy Triblend GH Grey Triblend

XS-XXL 12 Pz 6 Pz



**B7503**



**Felpa donna corta girocollo largo**

52% Cotone pettinato ring spun - 48% poliestere 220 g/m<sup>2</sup> - Cuciture laterali  
Spalla cadente, polsini a costine, bordo orlo a taglio vivo



BK Black MV Mauve BC Brick



DH Deep Heather NY Navy DB Dusty Blue

S-XL 12 Pz 1 Pz



POLY  
COTTON

**B3719**



**Poly cotton felpa cappuccio unisex**

60% Cotone pettinato Ring Spun  
40% Poliestere - 220 gr/m<sup>2</sup>



WH White RD Red MLG Light Grey Marble



BK Black TR True Royal DH Deep Heather



MDG Dark Grey Marble

NY Navy

Colori Marble: 85% cotone pettinato Ring Spun  
15% Poliestere

**XS-XXL 18 Pz 6 Pz**



POLY  
COTTON



FELPE

**B7502**



**Felpa donna corta cappuccio**

52% Cotone pettinato ring spun  
48% poliestere - 220 gr/m<sup>2</sup>  
Cuciture laterali, cordoncino in tinta  
spalla cadente, polsini a costine,  
bordo orlo a taglio vivo



BK Black PH Peach HD Heather Dust



HG Military Green DG Dark Grey Heather ST Storm

**S-XL 12 Pz 6 Pz**



**B3737**



**Poly cotton pantalone felpato unisex**

60% Cotone pettinato Ring Spun - 40% Poliestere - 220 gr/m<sup>2</sup>  
Elastico alla caviglia - Cordino bianco alla vita



BK Black DG Dark Grey Heather

**XS-XXL 12 Pz 6 Pz**

|   | XS | S  | M  | L  | XL | XXL |
|---|----|----|----|----|----|-----|
| ↔ | 38 | 41 | 46 | 51 | 56 |     |
| ↓ | 64 | 65 | 67 | 70 | 72 |     |



## B3909



### Triblend felpa cappuccio zip lunga unisex

50% Poliestere  
37,5% Cotone pettinato Ring Spun  
12,5% Rayon  
278 gr/m<sup>2</sup>  
Tessuto lavato



XS-XL 12 Pz 6 Pz



## B3739



### Poly cotton felpa cappuccio zip lunga unisex

60% Cotone pettinato Ring Spun  
40% Poliestere - 220 gr/m<sup>2</sup>



XS-XXL 18 Pz 6 Pz



## B3727



### Unisex Jogger pantalone felpato con tasche

52% cotone ring spun - 48% poliestere  
220 gr/m<sup>2</sup>  
Tasche laterali - Cordoncino bianco alla vita  
Fondo alle caviglie in costina



XS-XXL 12 Pz 3 Pz

XS S M L XL XXL

↔ 36,2 38,1 43,2 47,0 50,8 54,6  
↑ 70,5 71,1 72,8 73,0 73,0 73,0



**CAMICIE**

CAMICIE



**OS102**



MANICA LUNGA

**OS102**

**NEW**



MANICA CORTA

**OS101**

**NEW**



**Pilot camicia Popeline**

65% Poliestere - 35% Cotone

100 gr/m<sup>2</sup>

2 tasche al petto con bottone e flap di chiusura

Spalline premium sulle spalle

OS102



WHR  
White

OS101



WHR  
White

24 Pz 1 Pz



14,5" 15" 15,5" 16" 16,5" 17" 17,5" 18" 18,5" 19"  
37cm 38cm 39cm 41cm 42cm 43cm 44cm 46cm 47cm 48cm

**OS103**



MANICA LUNGA

**OS103**

**NEW**



MANICA CORTA

**OS104**

**NEW**



**Camicia classica Popeline**

65% Poliestere - 35% Cotone

100 gr/m<sup>2</sup>

Tasca al petto

OS103



WHR  
White

OS104



WHR  
White

24 Pz 1 Pz



14,5" 15" 15,5" 16" 16,5" 17" 17,5" 18" 18,5" 19"  
37cm 38cm 39cm 41cm 42cm 43cm 44cm 46cm 47cm 48cm

**OS107**



MANICA LUNGA

**OS107**

**NEW**



MANICA CORTA

**OS108**

**NEW**



**Oxford camicia**

70% Cotone - 30% Poliestere

120 gr/m<sup>2</sup>

Tasca al petto

OS107



BLU  
Blu Cielo

OS108



BLU  
Blu Cielo

24 Pz 1 Pz



14,5" 15" 15,5" 16" 16,5" 17" 17,5" 18" 18,5" 19"  
37cm 38cm 39cm 41cm 42cm 43cm 44cm 46cm 47cm 48cm

LA TAGLIA 14,5" /37cm solo per l'articolo OS108



## F65002



### Camicia Oxford donna manica lunga

70% Cotone - 30% Poliestere  
130 gr/m<sup>2</sup> bianco - 135 gr/m<sup>2</sup> colorato  
Pinces sul petto e sulla schiena



30  
Bianco



32  
Navy



36  
Nero



OD  
Oxford Blue

| XS-XL       | 12 Pz   | 1 Pz    |
|-------------|---------|---------|
| XS S M L XL |         |         |
| ↔ 46        | 48,5 51 | 53,5 56 |
| ↓ 62        | 63 64   | 65 66   |



MAN

## F65112



### Camicia Oxford manica corta

70% Cotone - 30% Poliestere  
130 gr/m<sup>2</sup> bianco - 135 gr/m<sup>2</sup> colorato  
Button down - Taschino lato sinistro



30  
Bianco



32  
Navy



36  
Nero



OD  
Oxford Blue

| S-3XL            | 12 Pz                   | 1 Pz  |
|------------------|-------------------------|-------|
| S M L XL XXL 3XL |                         |       |
| ↔ 37/38          | 39/40 41/42 43/44 45/46 | 47/48 |
| ↓ 78             | 80 82 84 86             | 88    |

WOMAN

## F65000



### Camicia Oxford donna manica corta

70% Cotone - 30% Poliestere  
130 gr/m<sup>2</sup> bianco - 135 gr/m<sup>2</sup> colorato  
Pinces sul petto e sulla schiena



30  
Bianco



32  
Navy



36  
Nero



OD  
Oxford Blue

| XS-XL       | 12 Pz   | 1 Pz    |
|-------------|---------|---------|
| XS S M L XL |         |         |
| ↔ 46        | 48,5 51 | 53,5 56 |
| ↓ 62        | 63 64   | 65 66   |



## F65114



### Camicia Oxford manica lunga

70% Cotone - 30% Poliestere  
130 gr/m<sup>2</sup> bianco - 135 gr/m<sup>2</sup> colorato  
Button down - Taschino lato sinistro



30  
Bianco



32  
Navy



36  
Nero



OD  
Oxford Blue

| S-3XL            | 12 Pz                   | 1 Pz  |
|------------------|-------------------------|-------|
| S M L XL XXL 3XL |                         |       |
| ↔ 37/38          | 39/40 41/42 43/44 45/46 | 47/48 |
| ↓ 78             | 80 82 84 86             | 88    |





MANICA  
CORTA



# OXFORD

RJ933M



## Camicia Oxford manica corta

70% Cotone - 30% Poliestere  
130 gr/m<sup>2</sup> bianco - 135 gr/m<sup>2</sup> colorato  
Ingualcibile  
Colletto button down  
Carrè con 2 pieghe laterali  
Taschino lato sinistro - Orlo stonato



30  
White



SI  
Silver



36  
Black



OD  
Oxford Blue

|       |       |       |       |       |       |
|-------|-------|-------|-------|-------|-------|
| S-XXL | 12 Pz | 1 Pz  |       |       |       |
|       | S     | M     | L     | XL    | XXL   |
|       | 37/38 | 39/40 | 41/42 | 43/44 | 45/46 |
|       | S     | M     | L     | XL    | XXL   |
| ↔     | 55    | 58    | 62,5  | 67    | 73    |
| ↓     | 80    | 81    | 82    | 83    | 84    |



TESSUTO ORGANICO

CAMICIE

SARTORIALE



RJ922M



## Camicia Oxford sartoriale manica lunga

70% Cotone - 30% Poliestere  
130 gr/m<sup>2</sup> bianco - 135 gr/m<sup>2</sup> colorato  
Taglio contemporaneo con colletto semi-francese con stecche  
Polsino stonato e regolabile con 2 bottoni e occhiello per gemelli - Orlo stonato  
Bottoni di scorta - Tessuto ingualcibile "stirofacile"  
Lavabile a 40° - Resistente all'asciugatrice



30  
White



36  
Black



OD  
Oxford Blue

|       |       |       |       |       |       |       |
|-------|-------|-------|-------|-------|-------|-------|
| S-3XL | 12 Pz | 1 Pz  |       |       |       |       |
|       | S     | M     | L     | XL    | XXL   | 3XL   |
|       | 37/38 | 39/40 | 41/42 | 43/44 | 45/46 | 47/48 |
|       | S     | M     | L     | XL    | XXL   | 3XL   |
| ↔     | 53    | 56    | 60,5  | 65    | 71    | 74,5  |
| ↓     | 78    | 79    | 80    | 81    | 82    | 84    |

RJ920M



## Washed Organic camicia manica lunga

100% Cotone organico - 130 gr/m<sup>2</sup> - Moderna  
Un particolare processo di lavaggio conferisce un look speciale a questo capo - Facile da trattare  
Colletto button down - Bottoni a contrasto  
**Cotone 100% biologico (OCS 100)**  
Taschino sul lato sinistro - Passante di tendenza, rimovibile, per agganciare cravatte o occhiali  
Polsini stonati regolabili a 2 bottoni - Orlo stonato



OO  
Oxford Navy/  
Oxford Blue



OX  
Oxford Blue/  
Oxford Navy



W7  
White/  
Oxford Blue



RE  
Oxford Red/  
Cream

|       |       |       |       |       |       |
|-------|-------|-------|-------|-------|-------|
| S-XXL | 12 Pz | 1 Pz  |       |       |       |
|       | S     | M     | L     | XL    | XXL   |
|       | 37/38 | 39/40 | 41/42 | 43/44 | 45/46 |
|       | S     | M     | L     | XL    | XXL   |
| ↔     | 53    | 56    | 59    | 62    | 65    |
| ↓     | 80    | 81    | 82    | 83    | 85    |

**R**  
russell  
**MANICA  
LUNGA**



## RJ932F



### Camicia Oxford donna manica lunga

70% Cotone - 30% Poliestere  
130 gr/m<sup>2</sup> bianco - 135 gr/m<sup>2</sup> colorato - Ingualcibile  
Polsino e orlo stondato  
Pincas nella parte posteriore e al seno per una perfetta vestibilità  
Lavabile a 40° - Resistente all'asciugatrice



30  
White



36  
Black



OD  
Oxford Blue

|        |       |      |      |      |      |
|--------|-------|------|------|------|------|
| XS-XXL | 12 Pz | 1 Pz |      |      |      |
| XS     | S     | M    | L    | XL   | XXL  |
| ↔ 45   | 48,5  | 51   | 53,5 | 57,5 | 61,5 |
| ↓ 60,5 | 62,5  | 64,5 | 65,5 | 66,5 | 67,5 |

**MANICA  
LUNGA**



## RJ932M



### Camicia Oxford manica lunga

70% Cotone - 30% Poliestere  
130 gr/m<sup>2</sup> bianco - 135 gr/m<sup>2</sup> colorato  
Ingualcibile  
Colletto button down - Carrè con 2 pieghe laterali  
Taschino lato sinistro - Orlo stondato  
Polsino stondato con 2 bottoni regolabili e bottone aggiuntivo



30  
White



SI  
Silver



36  
Black



OD  
Oxford Blue

|  |       |       |       |       |       |       |
|--|-------|-------|-------|-------|-------|-------|
| S-3XL  | 12 Pz | 1 Pz  |       |       |       |       |
|  | S     | M     | L     | XL    | XXL   | 3XL   |
|  | 37/38 | 39/40 | 41/42 | 43/44 | 45/46 | 47/48 |
|  | S     | M     | L     | XL    | XXL   | 3XL   |
| ↔ 55   | 58    | 62,5  | 67    | 73    | 76,5  |       |
| ↓ 80   | 81    | 82    | 83    | 84    | 86    |       |



MAN

**CSMO01**



**Oxford men camicia manica lunga**

70% Cotone pettinato  
30% Poliestere tessuto oxford  
135 gr/m<sup>2</sup> - Colletto button down  
Taschino lato cuore  
Polsino stonato regolabile a 2 bottoni con asole orizzontali per gemelli  
2 bottoni di riserva - Fermacravatta  
Bottoni coordinati cuciti a punto croce con effetto madreperla  
(ad eccezione del colore Oxford Blue: bottoni bianchi madreperla)  
Lunghezza presa dal colletto posteriore



001  
White



002  
Black



420  
Oxford Blue

| S-3XL | 10 Pz                               | 1 Pz |
|-------|-------------------------------------|------|
|       | S M L XL XXL 3XL                    |      |
|       | 37/38 39/40 41/42 43/44 45/46 47/48 |      |
|       | S M L XL XXL 3XL                    |      |
|       | ↔ 55,5 58 63 68 70,5 75,5           |      |
|       | ↑ 80 81 83 85 86 88                 |      |

WOMAN

**CSWO03**



**Oxford women camicia manica lunga**

70% Cotone pettinato  
30% Poliestere tessuto oxford  
135 gr/m<sup>2</sup> - Morbido colletto femminile  
Polsino stonato regolabile a 2 bottoni con asole aggiuntive per gemelli  
Pinces su giro petto, parte anteriore e parte posteriore per un taglio aderente  
Bottoni coordinati cuciti a punto croce con effetto madreperla  
(ad eccezione del colore Oxford Blue: bottoni bianchi madreperla)  
Ultima asola orizzontale - Orlo inferiore arrotondato - 1 bottone di riserva



001  
White



002  
Black



420  
Oxford Blue

| XS-XXL | 10 Pz                     | 1 Pz |
|--------|---------------------------|------|
|        | Xs S M L XL XXL           |      |
|        | ↔ 45,5 48 50,5 53 55,5 58 |      |
|        | ↑ 65 66 67 68 69 70       |      |

MAN

**CSMO02**



**Oxford men camicia manica corta**

70% Cotone pettinato  
30% Poliestere tessuto oxford - 135 gr/m<sup>2</sup>  
Colletto button down Taschino lato cuore  
Bottoni coordinati cuciti a punto croce con effetto madreperla  
(ad eccezione del colore Oxford Blue: bottoni bianchi madreperla)  
2 bottoni di riserva - Fermacravatta  
Lunghezza presa dal colletto posteriore



001  
White



002  
Black



420  
Oxford Blue

| S-3XL | 10 Pz                               | 1 Pz |
|-------|-------------------------------------|------|
|       | S M L XL XXL 3XL                    |      |
|       | 37/38 39/40 41/42 43/44 45/46 47/48 |      |
|       | S M L XL XXL 3XL                    |      |
|       | ↔ 55,5 58 63 68 70,5 75,5           |      |
|       | ↑ 80 81 83 85 86 88                 |      |

WOMAN

**CSWO04**



**Oxford women camicia manica corta**

70% Cotone pettinato  
30% Poliestere tessuto oxford  
135 gr/m<sup>2</sup> - Morbido colletto femminile  
Manica attillata - Pinces su giro petto, parte anteriore e parte posteriore per un taglio aderente  
Bottoni coordinati cuciti a punto croce con effetto madreperla  
(ad eccezione del colore Oxford Blue: bottoni bianchi madreperla) -  
Ultima asola orizzontale Orlo inferiore arrotondato - 1 bottone di riserva



001  
White



002  
Black



420  
Oxford Blue

| XS-XXL | 10 Pz                     | 1 Pz |
|--------|---------------------------|------|
|        | Xs S M L XL XXL           |      |
|        | ↔ 45,5 48 50,5 53 55,5 58 |      |
|        | ↑ 65 66 67 68 69 70       |      |

# OXFORD





## MAN CSMP42



### Heritage men camicia popeline manica corta

100% Cotone Pettinato  
120 gr/m<sup>2</sup> Bianco - 125 gr/m<sup>2</sup> Colorato  
Colletto francese con stecche -  
Fermacravatta  
Manica con risvolto - 1 bottone di riserva  
Taschino lato cuore  
Bottoni coordinati cuciti a punto croce con effetto madreperla  
Lunghezza presa dal colletto posteriore



|   |       |       |       |       |       |
|---|-------|-------|-------|-------|-------|
| S-XXL   | 10 Pz | 1 Pz  |       |       |       |
|  | S     | M     | L     | XL    | XXL   |
|   | 37/38 | 39/40 | 41/42 | 43/44 | 45/46 |
|   | S     | M     | L     | XL    | XXL   |
| ↔   | 56    | 58,5  | 63,5  | 68,5  | 71    |
| ↑   | 80    | 81    | 83    | 85    | 86    |

## WOMAN CSWP44



### Heritage women camicia popeline manica corta

100% Cotone Pettinato  
120 gr/m<sup>2</sup> Bianco - 125 gr/m<sup>2</sup> Colorato  
Morbido colletto femminile  
Manica con risvolto - 1 bottone di riserva  
Bottoni coordinati cuciti a punto croce con effetto madreperla  
Pinces su giropetto, parte anteriore e parte posteriore per un taglio aderente



|   |       |      |    |      |
|---|-------|------|----|------|
| S-XL                                    | 10 Pz | 1 Pz |    |      |
| Lunghezza presa dal colletto posteriore |       |      |    |      |
|   | S     | M    | L  | XL   |
| ↔                                       | 48    | 50,5 | 53 | 55,5 |
| ↑                                       | 66    | 67   | 68 | 69   |

## MAN CSMP41



### Heritage men camicia popeline manica lunga

100% Cotone pettinato  
120 gr/m<sup>2</sup> Bianco - 125 gr/m<sup>2</sup> Colorato  
Taschino lato cuore - Colletto francese con stecche Fermacravatta  
Bottoni coordinati cuciti a punto croce con effetto madreperla - 2 bottoni di riserva  
Polsino dritto con 3 esclusive opzioni di chiusura (classica oppure elegante, con o senza gemelli)  
Lunghezza presa dal colletto posteriore



|   |       |       |       |       |       |       |
|---|-------|-------|-------|-------|-------|-------|
| S-3XL   | 10 Pz | 1 Pz  |       |       |       |       |
|  | S     | M     | L     | XL    | XXL   | 3XL   |
|   | 37/38 | 39/40 | 41/42 | 43/44 | 45/46 | 47/48 |
|   | S     | M     | L     | XL    | XXL   | 3XL   |
| ↔   | 56    | 58,5  | 63,5  | 68,5  | 71    | 76    |
| ↑   | 80    | 81    | 83    | 85    | 86    | 88    |

## WOMAN CSWP43



### Heritage women camicia popeline manica lunga

100% Cotone Pettinato  
120 gr/m<sup>2</sup> Bianco - 125 gr/m<sup>2</sup> Colorato  
Morbido colletto femminile  
1 bottone di riserva  
Polsino dritto a 2 bottoni ripiegabile  
Bottoni coordinati cuciti a punto croce con effetto madreperla - Ultima asola orizzontale - Orlo inferiore arrotondato  
Pinces su giropetto, parte anteriore e posteriore per un taglio aderente



|   |       |      |      |    |      |     |
|---|-------|------|------|----|------|-----|
| XS-XXL                                  | 10 Pz | 1 Pz |      |    |      |     |
| Lunghezza presa dal colletto posteriore |       |      |      |    |      |     |
|   | XS    | S    | M    | L  | XL   | XXL |
| ↔                                       | 45,5  | 48   | 50,5 | 53 | 55,5 | 58  |
| ↑                                       | 65    | 66   | 67   | 68 | 69   | 70  |

# POPELINE





**MANICA LUNGA**

## RJ934M



### Camicia Popeline polycotone manica lunga

65% Poliestere - 35% Cotone  
 110 gr/m<sup>2</sup> bianco - 115 gr/m<sup>2</sup> colorato  
 Colletto classico con stecche  
 Polsino stonato con 2 bottoni regolabili  
 e bottone aggiuntivo - Carrè con 2 pieghe laterali  
 Taschino lato sinistro - Orlo dritto  
 Bottoni di scorta - Lavabile a 40°C  
 Resistente all'asciugatrice - Stirofacile



| S-XXL  | 12 Pz                    | 1 Pz                    |
|--|--------------------------|-------------------------|
|  S M L XL XXL |                          |                         |
|  | 37/38                    | 39/40 41/42 43/44 45/46 |
|  | S M L XL XXL             |                         |
| ↔  | 55 58 62,5 67 73         |                         |
| ↑  | 76,5 77,5 78,5 79,5 80,5 |                         |

## MANICA A CUFFIA



## RJ934F



### Camicia Popeline polycotone donna manica lunga

65% Poliestere - 35% Cotone  
 110 gr/m<sup>2</sup> bianco - 115 gr/m<sup>2</sup> colorato  
 Colletto classico con stecche  
 Polsino stonato con 2 bottoni regolabili  
 e bottone aggiuntivo - Taschino a V lato sinistro  
 Orlo stonato - Bottoni di scorta - Lavabile a 40°C  
 Resistente all'asciugatrice - Stirofacile



| XS-XL       | 12 Pz                | 1 Pz |
|-------------|----------------------|------|
| XS S M L XL |                      |      |
| ↔           | 46 49,5 52 54,5 58,5 |      |
| ↑           | 63 65 67 68 69       |      |

## RJ925F



### Camicia attillata Popeline donna manica a cuffia

65% Poliestere - 35% Cotone  
 115 gr/m<sup>2</sup>  
 Spacchetto nascosto - Orlo stonato  
 Pincés per una linea perfetta  
 Pincés con ricami decorativi

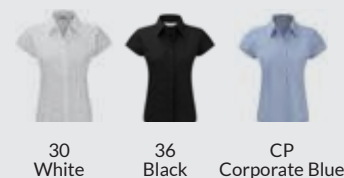

| S-XL     | 12 Pz             | 1 Pz |
|----------|-------------------|------|
| S M L XL |                   |      |
| ↔        | 47,5 50 52,5 56,5 |      |
| ↑        | 63 65 66 67       |      |

**MANICA LUNGA**

# POPELINE MANICA LUNGA



## RJ936F



### Camicia Popeline donna manica lunga

100% Cotone - 120 gr/m<sup>2</sup> bianco  
125 gr/m<sup>2</sup> colorato - Colletto classico  
Bordo stondato - Taschino lato sinistro  
Modello sagomato - Polsino stondato  
regolabile con 2 bottoni



30 White 36 Black ZT Aztec Blue

| XS-XXL |      | 12 Pz | 1 Pz      |
|--------|------|-------|-----------|
| XS     | S    | M     | L XL      |
| ↔46    | 49,5 | 52    | 54,5 58,5 |
| ↓63    | 65   | 67    | 68 69     |



## RJ936M



### Camicia Popeline manica lunga

100% Cotone - 120 gr/m<sup>2</sup> bianco  
125 gr/m<sup>2</sup> colorato - Colletto classico  
Taschino lato sinistro 4XL su richiesta  
per ordini a cartone



30 White 36 Black ZT Aztec Blue

| S-3XL  |       | 12 Pz | 1 Pz              |
|--------|-------|-------|-------------------|
| S      | M     | L     | XL XXL 3XL        |
| ↔37/38 | 39/40 | 41/42 | 43/44 45/46 47/48 |
| S      | M     | L     | XL XXL 3XL        |
| ↔55    | 58    | 62,5  | 67 73 76,5        |
| ↓76,5  | 77,5  | 78,5  | 79,5 80,5 82,5    |

# POPELINE MANICA CORTA



## RJ937F



### Camicia Popeline donna manica corta

100% Cotone - 120 gr/m<sup>2</sup> bianco  
125 gr/m<sup>2</sup> colorato  
Colletto classico - Modello sagomato  
Taschino lato sinistro  
Bordino stondato



30 White 36 Black ZT Aztec Blue

| XS-XL                                 |      | 12 Pz | 1 Pz      |
|---------------------------------------|------|-------|-----------|
| XS                                    | S    | M     | L XL      |
| XXL su richiesta per ordini a cartoni |      |       |           |
| XS                                    | S    | M     | L XL      |
| ↔46                                   | 49,5 | 52    | 54,5 58,5 |
| ↓63                                   | 65   | 67    | 68 69     |



## RJ937M



### Camicia Popeline manica corta

100% Cotone - 120 gr/m<sup>2</sup> bianco  
125 gr/m<sup>2</sup> colorato  
Colletto classico - Taschino lato sinistro  
3XL - 4XL su richiesta per ordini a cartone



30 White 36 Black ZT Aztec Blue

| S-XXL  |       | 12 Pz | 1 Pz        |
|--------|-------|-------|-------------|
| S      | M     | L     | XL XXL      |
| ↔37/38 | 39/40 | 41/42 | 43/44 45/46 |
| S      | M     | L     | XL XXL      |
| ↔55    | 58    | 62,5  | 67 73       |
| ↓76,5  | 77,5  | 78,5  | 79,5 80,5   |



## RJ918M



**T** MEDIUM FIT

### Camicia Twill manica lunga con risvolto

100% Cotone - 130 gr/m<sup>2</sup>  
Tessuto mano-pesca  
Morbido colletto alla francese  
Manica con aletta interna e bottone per arrotolare e fissare il risvolto  
Tasche a toppa sul petto con pattina e bottone  
Polsino squadrato con bottone singolo  
3XL - 4XL su richiesta per ordini a cartoni

|          |                |         |
|----------|----------------|---------|
|          |                |         |
| 30 White | FN French Navy |         |
|          |                |         |
| 36 Black | 3M Khaky       | XW Zinc |

| S-XXL | 12 Pz                         | 1 Pz |
|-------|-------------------------------|------|
|       | S M L XL XXL                  |      |
|       | 37/38 39/40 41/42 43/44 45/46 |      |
|       | S M L XL XXL                  |      |
|       | ↔ 55,5 55 59 62 65,5          |      |
|       | ↑ 76 78,5 80 84 85            |      |



## RJ918F



### Camicia Twill donna manica 3/4 con risvolto

100% Cotone 130 gr/m<sup>2</sup>  
Modello attillato - Orlo stonato  
Colletto morbido - Tessuto mano pesca  
con pinces sul petto, sul davanti e sugli orli - Manica con aletta interna e bottone per arrotolare e fissare il risvolto  
Tasche a toppa sul petto con pattina e bottone

|          |                |         |
|----------|----------------|---------|
|          |                |         |
| 30 White | FN French Navy |         |
|          |                |         |
| 36 Black | 3M Khaky       | XW Zinc |

| XS-XL | 12 Pz                  | 1 Pz |
|-------|------------------------|------|
|       | S M L XL               |      |
|       | ↔ 45 47,5 50 52,5 56,5 |      |
|       | ↑ 61 63 65 66 67       |      |



## RJ916M



### Camicia Twill manica lunga

100% Cotone 130 gr/m<sup>2</sup>  
Tessuto mano-pesca  
Modello classico-casual  
Morbido colletto button down  
Orlo stonato - Taschino lato sinistro  
Polsino stonato con 2 bottoni  
3XL - 4XL su richiesta per ordini a cartoni

|          |                |         |
|----------|----------------|---------|
|          |                |         |
| 30 White | FN French Navy | XW Zinc |
|          |                |         |
| 36 Black | 3M Khaky       |         |

| S-XXL | 12 Pz                         | 1 Pz |
|-------|-------------------------------|------|
|       | S M L XL XXL                  |      |
|       | 37/38 39/40 41/42 43/44 45/46 |      |
|       | S M L XL XXL                  |      |
|       | ↔ 53,5 57 61 64 67,5          |      |
|       | ↑ 75 77,5 79 82 84            |      |



## RJ917M



### Camicia Twill manica corta

100% Cotone - 130 gr/m<sup>2</sup>  
Tessuto mano-pesca  
Modello classico-casual  
Morbido colletto button down  
Taschino lato sinistro - Orlo stonato  
3XL - 4XL su richiesta per ordini a cartoni

|          |                |         |
|----------|----------------|---------|
|          |                |         |
| 30 White | FN French Navy | XW Zinc |
|          |                |         |
| 36 Black | 3M Khaky       |         |

| S-XXL | 12 Pz                         | 1 Pz |
|-------|-------------------------------|------|
|       | S M L XL XXL                  |      |
|       | 37/38 39/40 41/42 43/44 45/46 |      |
|       | S M L XL XXL                  |      |
|       | ↔ 53,5 57 61 64 67,5          |      |
|       | ↑ 75 77,5 79 82 84            |      |

TWILL MANICA LUNGA

TWILL MANICA CORTA

# TWILL

**B&C**  
COLLECTION



## CSMT81



### Sharp men camicia twill manica lunga

100% Cotone pettinato - 130 gr/m<sup>2</sup>  
Colletto Semi-francese con stecche  
Taschino lato cuore - Fermacravatta - 2 bottoni di riserva  
Bottoni coordinati cuciti a punto croce con effetto madreperla  
Polsino smussato regolabile a 2 bottoni con asole addizionali per gemelli  
Lunghezza presa dal colletto posteriore

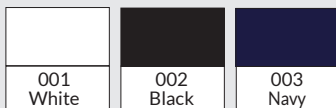

Disponibile anche modello donna  
cod. CSWT83  
su richiesta per ordini a cartone

| S-XXL | 10 Pz                         | 1 Pz |
|-------|-------------------------------|------|
|       | S M L XL XXL                  |      |
|       | 37/38 39/40 41/42 43/44 45/46 |      |
|       | S M L XL XXL                  |      |
| ↔ 56  | 58,5 63,5 68,5 71             |      |
| ↓ 80  | 81 83 85 86                   |      |

## CSMT82



### Sharp men camicia twill manica corta

100% Cotone pettinato - 130 gr/m<sup>2</sup>  
Colletto Semi-francese con stecche  
Taschino lato cuore - Fermacravatta  
Bottoni coordinati cuciti a punto croce con effetto madreperla  
Manica con risvolto - 1 bottone di riserva  
Lunghezza presa dal colletto posteriore

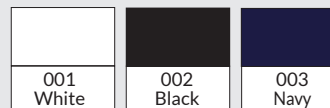

Disponibile anche modello donna  
cod. CSWT84  
su richiesta per ordini a cartone

| S-XXL | 10 Pz                         | 1 Pz |
|-------|-------------------------------|------|
|       | S M L XL XXL                  |      |
|       | 37/38 39/40 41/42 43/44 45/46 |      |
|       | S M L XL XXL                  |      |
| ↔ 56  | 58,5 63,5 68,5 71             |      |
| ↓ 80  | 81 83 85 86                   |      |

CAMICIE



**ULTIMATE  
STRETCH**  
russell

MAN

**RJ960M****Fit Ultimate Stretch camicia manica lunga**

75% Cotone - 25% Elastomultiestere (fibra LYCRA® T400®) - 125 gr/m<sup>2</sup> bianco - 130 gr/m<sup>2</sup> colorato

Attrezzata e dal taglio più lungo ed elegante

Facile da trattare - Tessuto resistente

Conservazione perfetta della forma per una vestibilità prolungata





Nuovo colletto all'italiana rigido con stecche

Orlo stondato

Polsini da cocktail con chiusura a 2 bottoni

con occhiello per gemelli - Abbottonatura nascosta

Pinces sulla parte posteriore migliorano la vestibilità

|   |   |   |   |
|---|---|---|---|
|  |  |  |  |
| 30<br>White   | 36<br>Black   | NB<br>Bright Navy   | BZ<br>Bright Sky  |

|       |       |      |
|-------|-------|------|
| S-3XL | 12 Pz | 1 Pz |
|-------|-------|------|

WOMAN

**RJ960F****Fit Ultimate Stretch camicia donna manica lunga**

75% Cotone - 25% Elastomultiestere (fibra LYCRA® T400®) - 125 gr/m<sup>2</sup> bianco - 130 gr/m<sup>2</sup> colorato

Attrezzata, dal taglio lungo ed elegante - Facile da trattare





Tessuto resistente - Conservazione perfetta della forma per una vestibilità prolungata

Colletto moderno - Orlo stondato

Polsini da cocktail con chiusura a 2 bottoni

Abbottonatura nascosta

Pinces sulla parte posteriore migliorano la vestibilità

|   |   |   |   |
|---|---|---|---|
|  |  |  |  |
| 30<br>White   | 36<br>Black   | NB<br>Bright Navy   | BZ<br>Bright Sky  |

|       |       |      |
|-------|-------|------|
| XS-XL | 12 Pz | 1 Pz |
|-------|-------|------|

# TESSUTO ELASTICIZZATO



## RJ946M



### Camicia elasticizzata manica lunga

97% Cotone - 3% Elastan  
140 gr/m<sup>2</sup>  
Modello attillato  
Orlo stondato



30  
White

36  
Black

CQ  
Chocolate

PT  
Port

| S-3XL | 12 Pz | 1 Pz  |       |       |       |       |  |
|-------|-------|-------|-------|-------|-------|-------|--|
|       | S     | M     | L     | XL    | XXL   | 3XL   |  |
|       | 37/38 | 39/40 | 41/42 | 43/44 | 45/46 | 47/48 |  |
|       | S     | M     | L     | XL    | XXL   | 3XL   |  |
| ↔     | 51,5  | 55    | 59    | 62    | 65,5  | 69    |  |
| ↓     | 77    | 78    | 79    | 80    | 82    | 84    |  |



## RJ946F

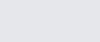

### Camicia donna elasticizzata manica 3/4

97% Cotone - 3% Elastan  
140 gr/m<sup>2</sup>  
Colletto classico  
Modello sagomato  
Orlo stondato



30  
White

36  
Black

CQ  
Chocolate

PT  
Port

| XS-XXL | 12 Pz | 1 Pz |      |      |      |      |  |
|--------|-------|------|------|------|------|------|--|
|        | XS    | S    | M    | L    | XL   | XXL  |  |
| ↔      | 42,5  | 46   | 48,5 | 51   | 55   | 59   |  |
| ↓      | 58,5  | 60,5 | 62,5 | 63,5 | 64,5 | 65,5 |  |

## RJ947M



### Camicia elasticizzata manica corta

97% Cotone - 3% Elastan  
140 gr/m<sup>2</sup>  
Modello attillato



30  
White

36  
Black

CQ  
Chocolate

PT  
Port

| S-XXL | 12 Pz | 1 Pz  |       |       |       |  |  |
|-------|-------|-------|-------|-------|-------|--|--|
|       | S     | M     | L     | XL    | XXL   |  |  |
|       | 37/38 | 39/40 | 41/42 | 43/44 | 45/46 |  |  |
|       | S     | M     | L     | XL    | XXL   |  |  |
| ↔     | 51,5  | 55    | 59    | 62    | 65,5  |  |  |
| ↓     | 77    | 78    | 79    | 80    | 82    |  |  |

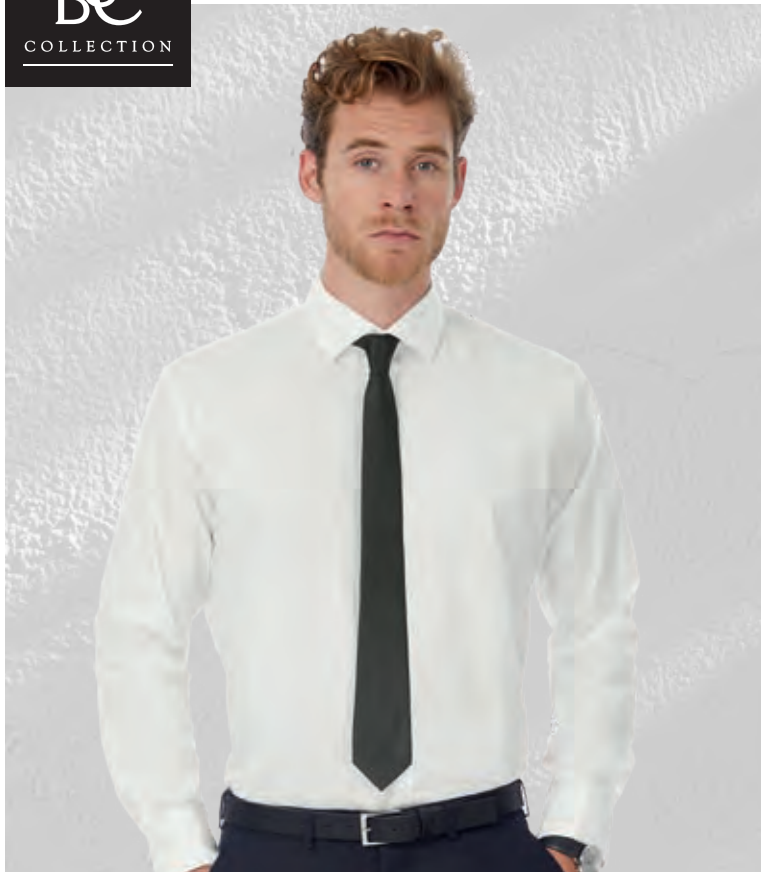

CSMP21



**Black Tie men camicia popeline stretch manica lunga**

97% Cotone pettinato - 3% Elastan - 135 gr/m<sup>2</sup>  
 Colletto francese a 2 bottoni con stecche  
 2 bottoni di riserva  
 Polsino smussato regolabile a 2 bottoni con asole addizionali per gemelli  
 Bottoni coordinati cuciti a punto croce con effetto madreperla.  
 Pinces su parte posteriore per un taglio aderente.  
 Lunghezza presa dal colletto posteriore



| S-3XL | 10 Pz | 1 Pz  |       |       |       |       |  |  |
|-------|-------|-------|-------|-------|-------|-------|--|--|
|       | S     | M     | L     | XL    | XXL   | 3XL   |  |  |
|       | 37/38 | 39/40 | 41/42 | 43/44 | 45/46 | 47/48 |  |  |
|       | S     | M     | L     | XL    | XXL   | 3XL   |  |  |
| ↔ 54  | 56,5  | 61,5  | 66,5  | 69    | 74    |       |  |  |
| ↑ 73  | 74    | 76    | 78    | 79    | 81    |       |  |  |



CSMP22



**Black Tie men camicia popeline stretch manica corta**

97% Cotone pettinato - 3% Elastan - 135 gr/m<sup>2</sup>  
 Colletto francese a 2 bottoni con stecche  
 1 bottone di riserva  
 Bottoni coordinati cuciti a punto croce con effetto madreperla.  
 Pinces su parte posteriore per un taglio aderente.  
 Lunghezza presa dal colletto posteriore



| S-3XL | 10 Pz | 1 Pz  |       |       |       |       |  |  |
|-------|-------|-------|-------|-------|-------|-------|--|--|
|       | S     | M     | L     | XL    | XXL   | 3XL   |  |  |
|       | 37/38 | 39/40 | 41/42 | 43/44 | 45/46 | 47/48 |  |  |
|       | S     | M     | L     | XL    | XXL   | 3XL   |  |  |
| ↔ 54  | 56,5  | 61,5  | 66,5  | 69    | 74    |       |  |  |
| ↑ 73  | 74    | 76    | 78    | 79    | 81    |       |  |  |

# TESSUTO ELASTICIZZATO

B&C  
COLLECTION

## CSWP23



**Black Tie women**  
**camicia popeline stretch manica lunga**

97% Cotone pettinato 3% Elastane - 135 gr/m<sup>2</sup>  
Morbido colletto femminile - 1 bottone di riserva  
Polsino smussato regolabile a 2 bottoni  
con asole aggiuntive per gemelli.  
Bottoni coordinati cuciti a punto croce con effetto madreperla.  
Pinces su parte posteriore per un taglio aderente.  
Lunghezza presa dal colletto posteriore

|              |              |                      |                    |
|--------------|--------------|----------------------|--------------------|
|              |              |                      |                    |
| 001<br>White | 002<br>Black | 365<br>Luxurious Red | 146<br>Coffee Bean |

|                           |       |      |
|---------------------------|-------|------|
| XS-XXL                    | 10 Pz | 1 Pz |
| XS S M L XL XXL           |       |      |
| ↔ 44 46,5 49 51,5 54 56,5 |       |      |
| ↓ 65 66 67 68 69 70       |       |      |



## CSW520



**Milano women**  
**camicia popeline stretch**  
**manica 3/4**

97% Cotone pettinato  
3% Elastane  
135 gr/m<sup>2</sup>  
2 bottoni di riserva  
Lavabile a 40°

|              |              |
|--------------|--------------|
|              |              |
| 001<br>White | 002<br>Black |
|              |              |
| 003<br>Navy  |              |

|                           |       |      |
|---------------------------|-------|------|
| XS-XXL                    | 20 Pz | 1 Pz |
| XS S M L XL XXL           |       |      |
| ↔ 44 46,5 49 51,5 54 56,2 |       |      |
| ↓ 62 64 65 67 68 69,8     |       |      |



## CSWP24



**Black Tie women camicia**  
**popeline stretch manica corta**

97% Cotone pettinato - 3% Elastane  
135 gr/m<sup>2</sup> - Morbido colletto femminile  
Bottoni coordinati cuciti a punto croce  
con effetto madreperla  
Pinces per un taglio aderente  
Manica con risvolto  
1 bottone di riserva  
Lunghezza presa dal colletto posteriore

|                      |                    |
|----------------------|--------------------|
|                      |                    |
| 001<br>White         | 002<br>Black       |
|                      |                    |
| 365<br>Luxurious Red | 146<br>Coffee Bean |

|                           |       |      |
|---------------------------|-------|------|
| XS-XXL                    | 10 Pz | 1 Pz |
| XS S M L XL XXL           |       |      |
| ↔ 44 46,5 49 51,5 54 56,5 |       |      |
| ↓ 65 66 67 68 69 70       |       |      |



CAMICIE

**R**  
russell



**Lava e Indossa**

**NO STIRO**



**RJ958M**



**T** MEDIUM FIT

**Camicia lava e indossa attillata manica lunga**

100% Cotone micro Twill - 120 gr/m<sup>2</sup>  
Colletto semi-francese con stecche - No stiro  
Polsino con bottone singolo e asole per gemelli  
Tessuto ingualcibile lava indossa - Orlo stonato  
4XL su richiesta per ordini a cartoni  
Modello manica corta su richiesta per ordini a cartone



30  
White

36  
Black

BZ  
Bright Sky

| S-3XL | 12 Pz |       |       | 1 Pz  |       |       |
|-------|-------|-------|-------|-------|-------|-------|
|       | S     | M     | L     | XL    | XXL   | 3XL   |
|       | 37/38 | 39/40 | 41/42 | 43/44 | 45/46 | 47/48 |
| S     | M     | L     | XL    | XXL   | 3XL   |       |
| ↔ 53  | 56    | 60,5  | 65    | 71    | 74,5  |       |
| ↓ 75  | 76    | 77    | 78    | 79    | 81    |       |

**RJ956F**



**Camicia lava e indossa donna manica lunga**

100% Cotone micro Twill - 120 gr/m<sup>2</sup>  
Modello classico attillato  
Ampio e morbido colletto - No stiro  
Chiusura a 2 bottoni - Orlo stonato  
Polsino alto, squadrato con bottone singolo e occhiello per gemelli  
Tessuto ingualcibile lava indossa  
Modello manica corta su richiesta per ordini a cartone



30  
White

36  
Black

BZ  
Bright Sky

| XS-XXL | 12 Pz |    |      | 1 Pz |      |     |
|--------|-------|----|------|------|------|-----|
|        | XS    | S  | M    | L    | XL   | XXL |
| ↔ 44   | 47,5  | 50 | 52,5 | 56,5 | 60,5 |     |
| ↓ 61   | 63    | 65 | 66   | 67   | 68   |     |



MAN  
**CSMD85**



**Vision men camicia denim  
manica lunga**

Twill di denim, 100% Cotone  
185 gr/m<sup>2</sup> - Collo alla francese  
Finitura délavée - Bottoni tono su tono  
Impunture multiple decorative tono su tono,  
nella parte posteriore del colletto  
Bottone decorativo in ottone anticato sulla  
manica sinistra  
per una camicia dal look inconfondibile  
Lati inferiori rinforzati con denim rovesciato  
Orlo inferiore arrotondato



891  
Deep Blue Denim

| S-XXL  | 20 Pz | 1 Pz     |
|--|-------|----------|
| Lunghezza presa dalla cucitura del colletto posteriore |       |          |
| S  | M     | L XL XXL |
| ↔ 50   | 53    | 56 59 61 |
| ↑ 72   | 74    | 76 78 80 |

WOMAN  
**CSWD86**



**Vision women camicia denim  
manica lunga**

Twill di denim, 100% Cotone  
185 gr/m<sup>2</sup> - Finitura délavée  
Pinces sul petto e sul pannello posteriore  
per una linea femminile. Colletto femminile  
con patella allungata sul primo bottone  
e mini applicazione in denim rovesciato.  
Orlo inferiore arrotondato. Retro del colletto  
costruito in due parti, per un look vintage  
Lati inferiori con gherone in denim rovesciato  
Bottoni tono su tono. Bottone decorativo  
in ottone anticato sulla manica sinistra  
per una camicia dal look inconfondibile



891  
Deep Blue Denim

| XS-XXL   | 20 Pz | 1 Pz        |
|--|-------|-------------|
| Lunghezza presa dalla cucitura del colletto posteriore |       |             |
| XS   | S     | M L XL XXL  |
| ↔ 44   | 47    | 50 53 56 59 |
| ↑ 61   | 63    | 65 67 69 71 |

**BY031**



**Checked Flanell camicia  
manica lunga**

100% Cotone  
120 gr/m<sup>2</sup>  
Camicia in Flanella realizzata in cotone al 100%  
Motivo a quadri alla moda  
2 tasche sul petto



BLK/WHT  
Black/White



BLK/RED  
Black/Red

| S-XXL | 70 Pz | 1 Pz |
|-------|-------|------|
|-------|-------|------|





russell

## PULLOVER GIROCOLLO



MAN

## RJ717M



### Pullover girocollo

50% Cotone  
50% Acrilico Cotton Blend  
275 gr/m<sup>2</sup>  
Pullover girocollo a maniche lunghe  
Elastane su polsini e girovita  
Giomanica perfettamente adattabile  
con spalla scesa per una vestibilità  
comoda Vestibilità Classica

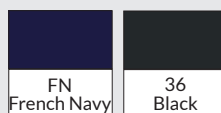

#### COLORI A RICHIESTA

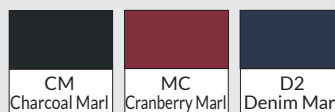

| S-XXL                      | 12 Pz | 1 Pz |
|----------------------------|-------|------|
| S M L XL XXL               |       |      |
| ↔ 52,5 55,0 57,5 60,0 62,5 |       |      |
| ↓ 68,5 71,0 73,5 76,0 78,5 |       |      |

WOMAN

## RJ717F



### Pullover donna girocollo

50% Cotone  
50% Acrilico Cotton Blend  
275 gr/m<sup>2</sup>  
Pullover girocollo a maniche lunghe  
Elastane su polsini e girovita  
Giomanica perfettamente adattabile  
con spalla scesa per una vestibilità  
comoda - Vestibilità Classica



#### COLORI A RICHIESTA

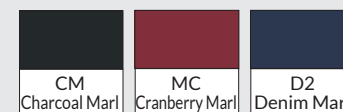

| XS-XL                      | 12 Pz | 1 Pz |
|----------------------------|-------|------|
| XS S M L XL                |       |      |
| ↔ 44,0 46,5 49,0 51,5 54,0 |       |      |
| ↓ 60,0 61,0 62,0 63,0 64,0 |       |      |

PULLOVER

## WOMAN RJ710F



### Pullover donna collo V

50% Cotone - 50% Acrilico  
275 gr/m<sup>2</sup>  
Elastan su polsini e girovita per  
mantenere la forma  
Stile moderno - Manica a giro  
Asciuga rapidamente  
Resistente all'asciugatrice - Lavabile a 40°C

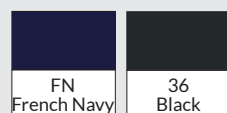

#### COLORI A RICHIESTA

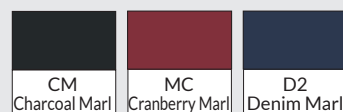

| XXS-XXL                        | 12 Pz | 1 Pz |
|--------------------------------|-------|------|
| XXS XS S M L XL XXL            |       |      |
| ↔ 41,5 44 46,5 49 51,5 54 56,5 |       |      |
| ↓ 59 60 61 62 63 64 65         |       |      |

## MAN RJ710M



### Pullover collo V

50% Cotone - 50% Acrilico  
275 gr/m<sup>2</sup>  
Elastan su polsini e girovita  
per mantenere la forma  
Stile moderno - Manica a giro  
Asciuga rapidamente  
Resistente all'asciugatrice  
Lavabile a 40°C

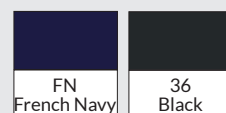

#### COLORI A RICHIESTA

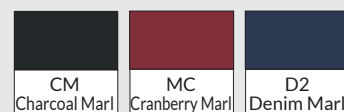

| XXS-XXL                      | 12 Pz | 1 Pz |
|------------------------------|-------|------|
| XXS XS S M L XL XXL          |       |      |
| ↔ 46 50 52,5 55 57,5 60 62,5 |       |      |
| ↓ 62 66 68 71 73,5 76 78,5   |       |      |

## PULLOVER COLLO V





**R**  
russell  
CARDIGAN

MAN

**RJ715M**



**Cardigan**

50% Cotone  
50% Acrilico Cotton Blend  
275 gr/m<sup>2</sup> - Vestibilità Classica  
Cardigan a maniche lunghe con scollo a V  
Elastan su polsini e girovita  
Abbottonatura ricercata con  
rivestimento interno e bottoni in tinta  
Giomanica aderente con scollo a V

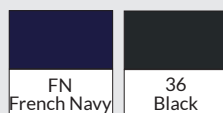

COLORI A RICHIESTA

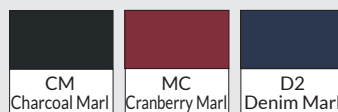

| S-XXL  | 12 Pz | 1 Pz |      |      |
|--------|-------|------|------|------|
| S      | M     | L    | XL   | XXL  |
| ↔ 53,5 | 56,0  | 58,5 | 61,0 | 63,5 |
| ↑ 69,5 | 72,0  | 74,5 | 77,0 | 79,5 |

WOMAN

**RJ715F**



**Cardigan donna**

50% Cotone  
50% Acrilico Cotton Blend  
275 gr/m<sup>2</sup> - Vestibilità Classica  
Cardigan a maniche lunghe  
con scollo a V  
Elastan su polsini e girovita a coste  
Bottoni in tinta - Giomanica aderente

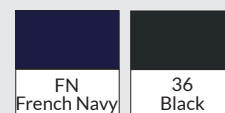

COLORI A RICHIESTA

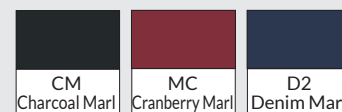

| XS-XL  | 12 Pz | 1 Pz |      |      |
|--------|-------|------|------|------|
| XS     | S     | M    | L    | XL   |
| ↔ 44,0 | 46,5  | 49,0 | 51,5 | 54,0 |
| ↑ 60,0 | 61,0  | 62,0 | 63,0 | 64,0 |

**GILET  
PULLOVER**



**RJ716M**



**Gilet Pullover collo V**

50% Cotone  
50% Acrilico  
275 gr/m<sup>2</sup>  
Elastane su giomanica e girovita  
per mantenere la forma  
Asciuga rapidamente  
Lavabile a 40°C  
Resistente all'asciugatrice - Stile moderno

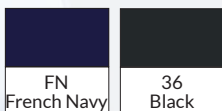

COLORI A RICHIESTA

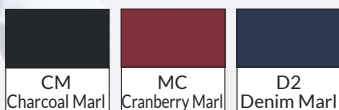

| XS-XXL | 12 Pz | 1 Pz |      |    |      |
|--------|-------|------|------|----|------|
| XS     | S     | M    | L    | XL | XXL  |
| ↔ 50   | 52,5  | 55   | 57,5 | 60 | 62,5 |
| ↑ 66   | 68    | 71   | 73,5 | 76 | 78,5 |

**CARDIGAN SMANICATO**



**RJ719M**



**Cardigan smanicato scollo a V**

50% Cotone - 50% acrilico Cotton Blend  
275 gr/m<sup>2</sup> - Taglio classico  
Elastane su polsini e fondo  
Abbottonatura ricercata con  
rivestimento interno e bottoni in tinta  
Dettagli aderenti su scollo a V,  
giromaniche e spalle  
Veloce da asciugare e facile da trattare



COLORI A RICHIESTA

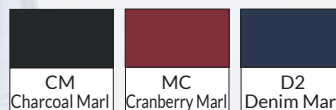

| S-XXL  | 12 Pz | 1 Pz |    |      |
|--------|-------|------|----|------|
| S      | M     | L    | XL | XXL  |
| ↔ 52,5 | 55    | 57,5 | 60 | 62,5 |
| ↑ 68   | 71    | 73,5 | 76 | 78,5 |

PULLOVER





# JUMPER PULLOVER

50% COTONE 50% ACRILICO

PULLOVER



MAN

**WPK450**



Jumper pullover collo V

50% Cotone  
50% Acrilico  
Maglia a calibro fine



GY Dark Grey NY Navy BK Black

| S-XXL | 20 Pz |    | 1 Pz |     |
|-------|-------|----|------|-----|
| S     | M     | L  | XL   | XXL |
| ↔ 50  | 53    | 56 | 59   | 62  |
| ↓ 66  | 69    | 72 | 74   | 76  |

WOMAN

**WPK451**



Jumper donna pullover collo V

50% Cotone  
50% Acrilico  
Maglia a calibro fine



GY Dark Grey NY Navy BK Black

| XS-XL | 20 Pz |    | 1 Pz |     |
|-------|-------|----|------|-----|
| S     | M     | L  | XL   | XXL |
| ↔ 42  | 45    | 48 | 51   | 54  |
| ↓ 61  | 62    | 63 | 64   | 65  |

**WPK452**



Jumper gilet pullover collo V

50% Cotone  
50% Acrilico  
Maglia a calibro fine



GY Dark Grey NY Navy BK Black

| S-XXL | 20 Pz |    | 1 Pz |     |
|-------|-------|----|------|-----|
| S     | M     | L  | XL   | XXL |
| ↔ 50  | 53    | 56 | 59   | 62  |
| ↓ 65  | 68    | 71 | 73   | 75  |



# JUMPER PULLOVER



## WPK453

### Jumper pullover zip lunga

50% Cotone  
50% Acrilico  
Maglia a calibro fine



GY Dark Grey    NY Navy    BK Black

| S-XXL            | 20 Pz | 1 Pz |
|------------------|-------|------|
| S M L XL XXL     |       |      |
| ↔ 50 53 56 59 62 |       |      |
| ↓ 68 71 74 76 78 |       |      |



## WPK455

### Jumper pullover collo zip

50% Cotone  
50% Acrilico  
Maglia a calibro fine



GY Dark Grey    NY Navy    BK Black

| S-XXL            | 20 Pz | 1 Pz |
|------------------|-------|------|
| S M L XL XXL     |       |      |
| ↔ 50 53 56 59 62 |       |      |
| ↓ 60 69 72 74 76 |       |      |



## KNIT SWEATER



## ST9080

NO LABEL

### Knit sweater pullover

58% Poliestere  
37% Viscosa  
5% Elastane  
210 gr/m<sup>2</sup>  
Tessuto morbido e traspirante



LGM Light Grey Melange    DGM Dark Grey Melange    MBM Marina Blue Melange

| S-XXL | 24 Pz | 12 Pz |
|-------|-------|-------|
|       |       |       |



## ST9180

NO LABEL

### Knit Sweater donna pullover

58% Poliestere  
37% Viscosa  
5% Elastane  
210 gr/m<sup>2</sup>  
Tessuto morbido e traspirante



LGM Light Grey Melange    DGM Dark Grey Melange    MBM Marina Blue Melange

| S-XL | 24 Pz | 12 Pz |
|------|-------|-------|
|      |       |       |

PULLOVER



IT912



## Pullover Girocollo

50% Cotone  
50% Acrilico dralon  
finezza 12 gg  
Produzione interamente Italiana  
dal filato al prodotto finito

**Possibili produzioni  
colori su richiesta**  
**Disponibile su richiesta  
anche nel modello collo V e Gilet**  
**Quantità minima 100 Pz**  
**Personalizzazioni Jaquard  
a partire dai 100 pz.**

Y91  
CordaB12  
Blu scuroR51  
DecaY43  
Verde Feudo

S-XXL 12 Pz 1 Pz

VESTI  
MADE IN ITALY

PULLOVER



IT901



## Pullover lana collo V

50% Lana Merinos - 50% Acrilico  
380 gr/m<sup>2</sup>  
Filato Folco di lane Merinos  
Australiane e acrilico low pilling  
Lavabile 30°  
Polsi e fondi costina 1X1  
Stile classico manica a giro  
Solidità colore elevata  
e persistente nel tempo  
Produzione interamente Italiana  
Possibili produzioni colori su richiesta  
Disponibile su richiesta anche nel  
modello gilet 3XL nel colore  
OC Blu Oceano

VE  
Panna VetroOC  
Blu Oceano

S-3XL 12 Pz 1 Pz

3XL nei colori 🌟



IT920T

NO  
LABEL

## Pullover pesante girocollo

80% Acrilico  
10% Lana  
5% Viscosa  
5% Alpaca  
Finezza 5GG  
Vestibilità Regular

4164  
Blu Medio4274  
Verde Petrolio3246  
Grigio Medio

S-XXL 24 Pz 6 Pz

IT902

Cardigan donna in lana  
con bottoni

50% Lana Merinos - 50% Acrilico  
500 gr/m<sup>2</sup>  
Filato Folco di lane Merinos  
Australiane e acrilico low pilling  
Lavabile 30°  
5 bottoni in tono  
Polsi e fondi costina 1X1  
Stile classico manica a giro  
Solidità colore elevata e  
persistente nel tempo  
Produzione interamente Italiana  
Possibili produzioni colori su richiesta

AX  
Azzurro AxoOC  
Blu Oceano

XS-XL 12 Pz 1 Pz





PILE

PILE



TRF511



Parkline micropile stripe  
collo zip

Pile 100% Poliestere  
in microfibra a righe  
140 gr/m<sup>2</sup>  
Tessuto con tecnologia Layerlite  
Tessuto Easy-Care: ad asciugatura rapida  
Collo con cerniera e protezione mento



82F  
Light Steel

15  
Oxford Blue



038  
Seal Grey

540  
Navy

S-3XL 16 Pz 1 Pz

TRF618



**NEW**

HM Recycled Pile zip lunga

100% Poliestere  
100% Riciclato Pile Symmetry anti-pilling  
280 gr/m<sup>2</sup>  
Asciugatura rapida ed Easy-Care  
Ultra morbido al tatto  
1 tasca al petto con cerniera e 2 tasche inferiori con zip



800  
Black

540  
Navy

S-3XL 16 Pz 1 Pz





## TRF586



### X-Pro Coldspring Hybrid pile stretch con cappuccio

100% Poliestere - 280 gr/m<sup>2</sup>  
Pile effetto maglia  
Tessuto elasticizzato Extol nei fianchi  
Cappuccio e pannelli sottomanica  
Cappuccio fisso con protezione mento  
2 tasche inferiori ed 1 tasca torace con zip  
Inseriti in Extol stretch su fianchi ascelle e cappuccio per una elevata libertà di movimento  
Bordatura elasticizzata su cappuccio  
Orlo e polsini per una maggiore protezione dagli agenti atmosferici



15 Oxford Blue 3N8 Lime Punch

S-XXL 16 Pz 1 Pz



## CONTRAST

PILE



## TRA624

NEW



### Omicron III Pile Impermeabile traspirante

100% Poliestere  
210 gr/m<sup>2</sup>  
Pile Symmetry anti-pilling  
Fodera con membrana Isotex 5000 impermeabile e traspirante  
Tessuto Easy-Care ad asciugatura rapida  
2 tasche inferiori ed 1 tasca torace con zip, ingresso nascosto con zip nella fodera per l'accesso al ricamo e personalizzazione



800 Black 540 Navy

S-3XL 16 Pz 1 Pz

## TRF523



### Contrast 300 pile pesante zip lunga

100% Poliestere - 300 gr/m<sup>2</sup>  
Pile Symmetry anti-pilling - Tessuto Easy-Care: ad asciugatura rapida - 1 tasca sul petto e 2 frontali con zip - **Interactive**: Gli articoli interactive possono essere combinati tra loro



28P Black/Seal Grey 087 Seal Grey/Black 48B Black/Classic Red



51P Classic Red/Black 5VV Navy/New Royal 56E New Royal/Navy

XS-4XL 16 Pz 1 Pz



WOMAN

**TRF602**



**NEW**

**Dreamstate women Pile nido d'ape zip lunga**

100% Poliestere  
225 gr/m<sup>2</sup>  
Pile a nido d'ape anti-pilling (1 lato spazzolato, 1 lato anti-pilling)  
Tessuto Easy-Care ad asciugatura rapida; polsini, orlo e colletto stretch  
Cuciture flatlock a contrasto con zip interna e protezione mento  
2 tasche inferiori con zip

038  
Seal Grey

540  
Navy

9A8  
Dark Cerise

S-3XL 16 Pz 1 Pz

MAN

**TRF601**



**NEW**

**Dreamstate Pile nido d'ape zip lunga**

100% Poliestere  
225 gr/m<sup>2</sup>  
Pile a nido d'ape anti-pilling (1 lato spazzolato, 1 lato anti-pilling)  
Tessuto Easy-Care ad asciugatura rapida; polsini, orlo e colletto stretch  
Cuciture flatlock a contrasto con zip interna e protezione mento  
2 tasche inferiori con zip

038  
Seal Grey

540  
Navy

3N8  
Lime Punch

S-3XL 16 Pz 1 Pz

# THOR



MAN

## TRF532





### Thor III Interactive pile zip lunga

100% Poliestere 280 gr/m<sup>2</sup>  
Pile Symmetry anti-pilling  
Tessuto Easy-Care ad asciugatura rapida  
2 tasche frontali con zip e bordo regolabile

**Interactive:**

Gli articoli interactive possono essere combinati tra loro

|  |  |                    |
|--|--|--------------------|
| 54B <br>Dark Navy | 800 <br>Black | 42D<br>Classic Red |
| 520<br>Royal Blue  | 24X<br>Bottle Green  | 038<br>Seal Grey   |
| 9T5<br>Bordeaux  | 8U2<br>Glowlight   | 15<br>Oxford Blue  |

|  |       |      |
|--|-------|------|
| XS-5XL   | 16 Pz | 1 Pz |
| 5XL nei colori  |       |      |

WOMAN

## TRF541







### Thor III women Interactive pile zip lunga

100% Poliestere - 280 gr/m<sup>2</sup> Pile Symmetry anti-pilling  
Tessuto Easy-Care ad asciugatura rapida  
2 tasche frontali con zip e bordo regolabile

**Interactive:**

Gli articoli interactive possono essere combinati tra loro

|  |  |                    |
|--|--|--------------------|
| 54B <br>Dark Navy | 800 <br>Black | 42D<br>Classic Red |
| 520<br>Royal Blue  | 7U1<br>Hot Pink  | 15<br>Oxford Blue  |
| 038 <br>Seal Grey |  |                    |

|  |       |      |
|--|-------|------|
| XXS-4XL  | 16 Pz | 1 Pz |
| XXS, XS e 4XL nei colori  |       |      |





## RJ881M



### Pile microfelpa collo zip

100% Poliestere antipilling  
190 gr/m<sup>2</sup>  
Modello sagomato  
Spacchetti per una comoda vestibilità  
Lunetta di rinforzo per personalizzazioni interne  
Collo alto con protezione zip  
Lavabile a 40°  
Resistente all'asciugatrice

36  
Black

FN  
French Navy

S-XXL 24 Pz 3 Pz



## RJ880M



### Pile microfelpa zip lunga

100% Poliestere antipilling  
190 gr/m<sup>2</sup>  
Modello sagomato  
Spacchetti per una comoda vestibilità  
Lunetta di rinforzo per personalizzazioni interne  
2 tasche laterali con zip  
Collo alto con protezione zip  
Lavabile a 40°  
Resistente all'asciugatrice

36  
Black

FN  
French Navy

CR  
Classic Red

S-XXL 24 Pz 3 Pz

S M L XL XXL

↔ 52,5 55,5 58,5 61,5 64,5

↑ 69 71,5 74 76,5 79



## RJ883F



### Pile microfelpa donna zip lunga

100% Poliestere antipilling  
190 gr/m<sup>2</sup>  
Modello sagomato  
Spacchetti per una comoda vestibilità  
Lunetta di rinforzo per personalizzazioni interne  
2 tasche laterali con zip  
Collo alto con protezione zip  
Lavabile a 40°  
Resistente all'asciugatrice

36  
Black

FN  
French Navy

CR  
Classic Red

XS-XL 24 Pz 3 Pz



## RJ8700M



### Pile Outdoor zip lunga

100% Poliestere antipilling  
320 gr/m<sup>2</sup>  
Zip con tirante  
Orlo con coulisse  
Tasche con zip e tirante

|                    |                   |                   |
|--------------------|-------------------|-------------------|
| CR<br>Classic Red  | FN<br>French Navy | 36<br>Black       |
| BH<br>Bright Royal | 41<br>Burgundy    | CG<br>Convoy Grey |

XS-4XL 24 Pz 3 Pz



## F62512



### Pile collo zip

100% Poliestere  
300 gr/m<sup>2</sup>  
Tessuto antipilling  
Tasche con zip  
Coulisse in vita con elastico e stopper  
Colore Grigio SK 25% viscosa

|                       |             |                 |
|-----------------------|-------------|-----------------|
| 36<br>Nero            | 40<br>Rosso | AZ<br>Blu Notte |
| 38<br>Verde Bottiglia | 51<br>Royal | SK<br>Grigio    |

| S-XXL | 12 Pz | 3 Pz |    |     |
|-------|-------|------|----|-----|
| S     | M     | L    | XL | XXL |
| ↔ 55  | 59    | 63   | 67 | 71  |
| ↓ 71  | 73    | 75   | 77 | 79  |



## F62510



### Pile zip lunga

100% Poliestere  
300 gr/m<sup>2</sup>  
Tessuto antipilling  
Tasche con zip  
Coulisse in vita con elastico e stopper  
Colore Grigio SK 25% viscosa

|                       |             |                 |
|-----------------------|-------------|-----------------|
| 36<br>Nero            | 40<br>Rosso | AZ<br>Blu Notte |
| 38<br>Verde Bottiglia | 51<br>Royal | SK<br>Grigio    |

| S-XXL | 12 Pz | 3 Pz |    |     |
|-------|-------|------|----|-----|
| S     | M     | L    | XL | XXL |
| ↔ 55  | 59    | 63   | 67 | 71  |
| ↓ 71  | 73    | 75   | 77 | 79  |

MAN

**CFUI50**



**ID501 Micropile zip lunga**

100% Poliestere antipilling  
280 gr/m<sup>2</sup>  
Cerniera intera tono su tono con tirante zip  
2 tasche anteriori con cerniere  
Rifinitura del collo  
Orlo aperto

|              |                       |                     |
|--------------|-----------------------|---------------------|
| 001<br>White | 004<br>Red            | 670<br>Dark Grey    |
| 002<br>Black | 230<br>Pumpkin Orange | 882<br>Forest Green |
| 003<br>Navy  | 450<br>Royal Blue     |                     |

| S-3XL  | 15 Pz | 5 Pz |    |      |     |
|--------|-------|------|----|------|-----|
| S      | M     | L    | XL | XXL  | 3XL |
| ↔ 53   | 56    | 59   | 62 | 65   | 68  |
| ↓ 67,5 | 69    | 70,5 | 72 | 73,5 | 75  |

WOMAN

**CFWI51**



**ID501 donna Micropile zip lunga**

100% Poliestere antipilling  
280 gr/m<sup>2</sup>  
Cerniera intera tono su tono con tirante zip  
2 tasche anteriori con cerniere  
Rifinitura del collo  
Orlo aperto

|              |                       |                     |
|--------------|-----------------------|---------------------|
| 001<br>White | 004<br>Red            | 670<br>Dark Grey    |
| 002<br>Black | 230<br>Pumpkin Orange | 882<br>Forest Green |
| 003<br>Navy  | 450<br>Royal Blue     |                     |

| XS-XXL | 15 Pz | 5 Pz |      |      |      |
|--------|-------|------|------|------|------|
| XS     | S     | M    | L    | XL   | XXL  |
| ↔ 43,5 | 46,5  | 49,5 | 52,5 | 55,5 | 58,5 |
| ↓ 60   | 61,5  | 63   | 64,5 | 66   | 67,5 |

**CFU705**



**Traveller+ gilet pile**

100% Poliestere antipilling  
300 gr/m<sup>2</sup>  
Tasche con zip

|              |                 |
|--------------|-----------------|
| 002<br>Black | 004<br>Red      |
| 003<br>Navy  | 660<br>Charcoal |

| S-XXL  | 15 Pz | 5 Pz |    |      |
|--------|-------|------|----|------|
| S      | M     | L    | XL | XXL  |
| ↔ 53   | 56    | 59   | 62 | 65   |
| ↓ 67,5 | 69    | 70,5 | 72 | 73,5 |



## CFU703



MEDIUM FIT

### Icewalker+ pile zip lunga

100% Poliestere antipilling  
300 gr/m<sup>2</sup>  
Tasche con zip  
Cordoncino elastico al bordo  
regolabile con stopper

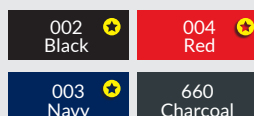

|                  |       |      |    |      |     |
|------------------|-------|------|----|------|-----|
| S-3XL            | 15 Pz | 5 Pz |    |      |     |
| 3XL nei colori 🟡 |       |      |    |      |     |
| S                | M     | L    | XL | XXL  | 3XL |
| ↔ 53             | 56    | 59   | 62 | 65   | 68  |
| ↓ 69,5           | 71    | 72,5 | 74 | 75,5 | 77  |



## CFU704



### Highlander+ pile collo zip

100% Poliestere antipilling  
300 gr/m<sup>2</sup>  
Tasche nelle cuciture laterali  
Cordoncino elastico al bordo  
regolabile con stopper

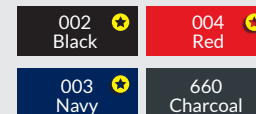

|                  |       |      |    |      |     |
|------------------|-------|------|----|------|-----|
| S-3XL            | 15 Pz | 5 Pz |    |      |     |
| 3XL nei colori 🟡 |       |      |    |      |     |
| S                | M     | L    | XL | XXL  | 3XL |
| ↔ 53             | 56    | 59   | 62 | 65   | 68  |
| ↓ 69,5           | 71    | 72,5 | 74 | 75,5 | 77  |



## CFW752



### Coolstar women pile microfibra zip lunga

100% Poliestere antipilling  
170 gr/m<sup>2</sup>  
Tasche con zip



|        |       |      |      |      |
|--------|-------|------|------|------|
| XS-XL  | 15 Pz | 5 Pz |      |      |
| XS     | S     | M    | L    | XL   |
| ↔ 43,5 | 46,5  | 49,5 | 52,5 | 56,5 |
| ↓ 62,5 | 63    | 64   | 66   | 67   |

# GILDAN®

## HAMMER



PILE

WOMAN

### GLPF800L



**NEW** LABEL

**Hammer donna Micropile zip lunga**

100% Poliestere

280 gr/m<sup>2</sup>

Finitura antipilling

Zip rovesciata - 2 tasche frontali con zip rovesciate



36

Black

33

Forest Green

40

Red

51

Royal



32

Navy

37

Orange

42

Charcoal

83

Maroon

S-4XL 12 Pz 1 Pz



188

Safety Green

MAN

### GLPF800



**NEW** LABEL

**Hammer Micropile zip lunga**

100% Poliestere

280 gr/m<sup>2</sup>

Finitura antipilling

Zip rovesciata - 2 tasche frontali con zip rovesciate



36

Black

33

Forest Green

40

Red

51

Royal



32

Navy

37

Orange

42

Charcoal

83

Maroon

S-4XL 12 Pz 1 Pz



188

Safety Green



# MICROPILE

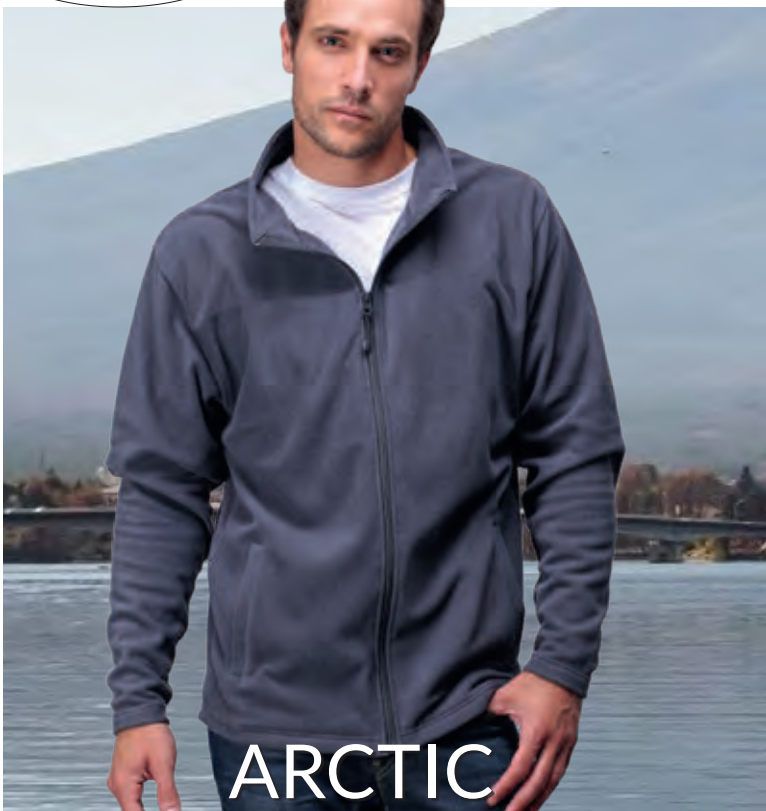

## ARCTIC

### WPK705



**Arctic micropile jacket zip lunga**

100% Poliestere antipilling - 200 gr/m<sup>2</sup>  
2 tasche frontali - Nastro in twill al collo



RD  
Red



RB  
Royal Blue



BK  
Black



NY  
Navy



GY  
Dark Grey

| S-XXL | 20 Pz |    | 1 Pz |     |
|-------|-------|----|------|-----|
| S     | M     | L  | XL   | XXL |
| ↔ 53  | 56    | 59 | 62   | 65  |
| ↓ 68  | 70    | 72 | 74,5 | 77  |

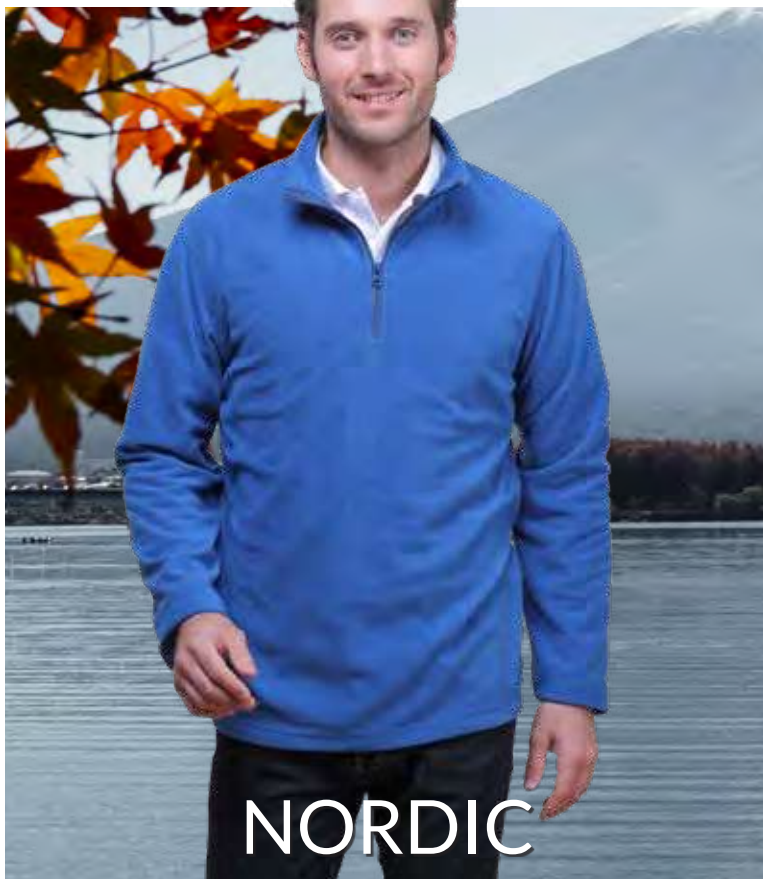

## NORDIC

### WPK707



**Nordic micropile collo zip**

100% Poliestere antipilling  
200 gr/m<sup>2</sup>



RD  
Red



RB  
Royal Blue



BK  
Black



NY  
Navy



GY  
Dark Grey

| S-3XL | 20 Pz |    | 1 Pz |     |     |
|-------|-------|----|------|-----|-----|
| S     | M     | L  | XL   | XXL | 3XL |
| ↔ 53  | 56    | 59 | 62   | 65  | 68  |
| ↓ 68  | 70    | 72 | 74,5 | 77  | 79  |



## ST5010



### Pile gilet

100% Poliestere micropile  
220 gr/m<sup>2</sup>  
Trattamento antipilling  
Coulisse in vita con elastico e stopper  
2 tasche frontali  
Lunetta di rinforzo posteriore

|                      |                    |                   |
|----------------------|--------------------|-------------------|
| BLO<br>Black Opal    | SRE<br>Scarlet Red | KIW<br>Kiwi       |
| BLM<br>Blue Midnight | HWB<br>Hawaii Blue | GRS<br>Grey Steel |

| S-XXL | 24 Pz | 3 Pz |    |     |
|-------|-------|------|----|-----|
| S     | M     | L    | XL | XXL |
| ↔ 52  | 55    | 58   | 61 | 64  |
| ↓ 71  | 73    | 75   | 77 | 78  |



## ST5110



### Pile gilet donna

100% Poliestere micropile  
220 gr/m<sup>2</sup>  
Trattamento antipilling  
2 tasche frontali  
Lunetta di rinforzo posteriore

|                      |                     |
|----------------------|---------------------|
| BLO<br>Black Opal    | SRE<br>Scarlet Red  |
| BLM<br>Blue Midnight | CUP<br>Cupcake Pink |

| S-XL   | 24 Pz | 3 Pz |      |
|--------|-------|------|------|
| S      | M     | L    | XL   |
| ↔ 49   | 52    | 55   | 59   |
| ↓ 65,5 | 67,5  | 69,5 | 71,5 |

## ST5020



### Pile leggero collo zip

100% Poliestere micropile  
170 gr/m<sup>2</sup>  
Trattamento antipilling  
Coulisse in vita con elastico e stopper  
Lunetta di rinforzo posteriore

|                   |                    |
|-------------------|--------------------|
| BLO<br>Black Opal | SRE<br>Scarlet Red |
| GRS<br>Grey Steel |                    |

| S-XXL  | 24 Pz | 3 Pz |      |      |
|--------|-------|------|------|------|
| S      | M     | L    | XL   | XXL  |
| ↔ 53,5 | 56,5  | 59,5 | 63,5 | 67,5 |
| ↓ 70   | 72    | 74   | 76   | 78,5 |



## ST5100

NO LABEL



### Pile Jacket donna

100% Poliestere micropile - 220 gr/m<sup>2</sup>  
Trattamento antipilling  
Collo Alto - 2 tasche frontali - Lunetta di rinforzo posteriore  
Cerniera tono su tono - Cuciture e pannelli laterali

|                      |                     |
|----------------------|---------------------|
| BLO<br>Black Opal    | SRE<br>Scarlet Red  |
| BLM<br>Blue Midnight | CUP<br>Cupcake Pink |

| S-XL              | 24 Pz | 3 Pz |
|-------------------|-------|------|
| S M L XL          |       |      |
| ↔ 49 52 55 59     |       |      |
| ↑ 66 67,5 69 71,5 |       |      |

## ST5030

NO LABEL



### Pile jacket

100% Poliestere micropile - 220 gr/m<sup>2</sup>  
Trattamento antipilling - Regular Fit - Pannelli laterali  
Coulisse in vita con elastico e stopper - Cerniera tono su tono  
Collo alto - 2 tasche frontali - Lunetta di rinforzo posteriore

|                      |                    |                   |
|----------------------|--------------------|-------------------|
| BLO<br>Black Opal    | SRE<br>Scarlet Red | KIW<br>Kiwi       |
| BLM<br>Blue Midnight | HWB<br>Hawaii Blue | GRS<br>Grey Steel |

| S-XXL            | 24 Pz | 3 Pz |
|------------------|-------|------|
| S M L XL XXL     |       |      |
| ↔ 54 57 60 64 68 |       |      |
| ↑ 69 71 73 75 77 |       |      |





## ST5060



### Melange pile jacket

100% poliestere melange - 310 gr/m<sup>2</sup>  
 Pile caldo e vellutato con trattamento antipilling - Garzata internamente  
 Cerniera tono su tono con tiretto in metallo  
 Cuciture di finissaggio flatlock  
 Collo alto - Nastro di rinforzo  
 Mezzaluna - Cuciture laterali  
 Fascie anteriori con apertura tasca  
 Lavabile a 40°

**Etichetta istruzioni interna e solo l'etichetta taglia al collo**

|                       |                      |                        |
|-----------------------|----------------------|------------------------|
| ANM<br>Anthra Melange | OLM<br>Olive Melange | PPM<br>Pumpkin Melange |
|-----------------------|----------------------|------------------------|

| S-XXL | 10 Pz | 5 Pz |    |     |
|-------|-------|------|----|-----|
| S     | M     | L    | XL | XXL |
| ↔ 52  | 55    | 58   | 62 | 66  |
| ↓ 69  | 71    | 73   | 75 | 77  |



## ST5950



### Knit donna pile jacket cappuccio

100% poliestere - 270 gr/m<sup>2</sup>  
 Regular fit - Lavabile a 40°  
 Superficie a maglia  
 Pile a maglia con fissaggio antipilling  
 Cuciture laterali con coperture anteriori  
 Garzata internamente - Contrasto cromatico su:  
 Cordoncino modello largo - Fascia del collo a spina di pesce  
 Cerniera con tiretto in tessuto - 2 tasche laterali con cerniera  
 Bordatura in poliestere in contrasto sui polsini, cappuccio e bordo  
 Etichetta istruzioni interna e solo etichetta taglia al collo

|                           |                            |                          |
|---------------------------|----------------------------|--------------------------|
| LGM<br>Light Grey Melange | MBM<br>Marina Blue Melange | DGM<br>Dark Grey Melange |
| PRM<br>Purple Melange     | BUM<br>Blue Melange        |                          |

| S-XL   | 10 Pz | 1 Pz |    |
|--------|-------|------|----|
| S      | M     | L    | XL |
| ↔ 50   | 53    | 56   | 60 |
| ↓ 65.5 | 67.5  | 69.5 | 71 |



## ST5850



### Knit pile Jacket

100% poliestere - 270 gr/m<sup>2</sup>  
 Regular Fit - Superficie a maglia  
 Cuciture di finissaggio flatlock  
 Garzata internamente - Collo alto - Mezzaluna  
 Cuciture laterali con coperture anteriori 2 tasche laterali - Lavabile a 40°  
 Fascia del collo a spina di pesce in contrasto cromatico  
 Pile a maglia con fissaggio antipilling  
 Cerniera in contrasto cromatico con tiretto in tessuto  
 Fascia maniche e bordo vita nel tessuto della giacca

**Etichetta istruzioni interna e solo l'etichetta taglia al collo**

|                            |                          |
|----------------------------|--------------------------|
| LGM<br>Light Grey Melange  | BUM<br>Blue Melange      |
| MBM<br>Marina Blue Melange | DGM<br>Dark Grey Melange |

| S-XXL | 10 Pz | 1 Pz |    |     |
|-------|-------|------|----|-----|
| S     | M     | L    | XL | XXL |
| ↔ 52  | 55    | 58   | 62 | 66  |
| ↓ 69  | 71    | 73   | 75 | 77  |



# TESSUTO RICICLATO

Stedman<sup>®</sup>  
collection



16 BOTTLES  
PER JACKET  
MADE FROM  
RECYCLED  
PLASTIC  
BOTTLES



16 BOTTLES  
PER JACKET  
MADE FROM  
RECYCLED  
PLASTIC  
BOTTLES



## ST5860



**NEW**

NO LABEL

### Hero pile con cappuccio

100% Poliestere (60% riciclato)

210 gr/m<sup>2</sup>

Tessuto funzionale eco-compatibile

Cappuccio tipo "sub"

Tasca sul petto cerniera e bordatura elastica in contrasto cromatico

2 tasche laterali con cerniere in contrasto cromatico

Solo etichetta della taglia al collo

Etichetta di manutenzione asportabile nella cucitura laterale

Lavabile a 40°

**Prodotta con bottiglie di plastica riciclate (16 per pile)**



TUQ  
Turquoise



GRS  
Grey Steel

S-XXL 10 Pz 1 Pz

## ST5960



**NEW**

NO LABEL

### Hero donna pile con cappuccio

100% Poliestere (60% riciclato)

Cappuccio tipo "sub"

Cerniera a contrasto, cuciture di finissaggio flatlock, 2 tasche laterali con cerniere in contrasto cromatico

Bordatura elastica in contrasto cromatico su polsini, cappuccio e bordo

Nastro di rinforzo

Solo etichetta della taglia al collo

Etichetta di manutenzione asportabile nella cucitura laterale

Lavabile a 40°

**Prodotta con bottiglie di plastica riciclate (16 per pile)**



TUQ  
Turquoise



SPK  
Sweet pink

XS-XL 10 Pz 1 Pz

PILE



## ST5090



NO LABEL

### Striped pile jacket

100% Poliestere  
280 gr/m<sup>2</sup>  
Pile a maglia con fissaggio antipilling  
Materiale caldo, elastico e resistente  
Garzata internamente - Superficie a maglia  
Cerniera con chiusure lampo in metallo (senza nichel)  
Cuciture di finissaggio flatlock  
Collo alto - Nastro di rinforzo  
2 tasche laterali con cerniera  
Bordo elastico in vita e sulle maniche  
Cuciture laterali con coperture anteriori



GRS  
Grey Steel



BBL  
Brilliant Blue

S-XXL 10 Pz 5 Pz



## ST5190



NO LABEL

### Striped donna pile jacket

100% Poliestere  
280 gr/m<sup>2</sup>  
Pile a maglia con fissaggio antipilling  
Materiale caldo, elastico e resistente  
Garzata internamente - Superficie a maglia  
Cerniera con chiusure lampo in metallo (senza nichel)  
Cuciture di finissaggio flatlock  
Collo alto - Nastro di rinforzo  
2 tasche laterali con cerniera  
Bordo elastico in vita e sulle maniche  
Cuciture laterali con coperture anteriori



GRS  
Grey Steel



BBL  
Brilliant Blue

S-XL 10 Pz 5 Pz



**JACKET**

**JACKET**



## TRA842



### Access Bodywarmer insulated

100% Poliestere - 84 gr/m<sup>2</sup>  
 Trapuntato in micro poplin idrorepellente  
 Imbottitura sintetica 180 gr/m<sup>2</sup>  
 in Thermo-guard  
 2 tasche frontali - Zip nera in tutte le varianti  
 Ingresso con zip nascosto per l'accesso a  
 ricamo e personalizzazioni



48I Extreme Green    087 Seal Grey    826 Black  
 51P Classic Red    58F Navy

XS-3XL    12 Pz    1 Pz



## TRA806



**NEW**

### Altoona Bodywarmer Insulated

100% Poliestere - 85 gr/m<sup>2</sup>  
 Trapuntato in micro proplin idrorepellente  
 Imbottitura sintetica Thermo-guard  
 Spalla rinforzata per maggiore durata  
 Ingresso interno laterale con zip per  
 l'accesso al ricamo e personalizzazione



087 Seal Grey/Black    540 Navy    800 Black

XS-3XL    12 Pz    1 Pz



## TRA841



### Contrast bodywarmer insulated

Tessuto esterno 100% Poliammide con  
 trattamento idrorepellente 65 gr/m<sup>2</sup>  
 Imbottitura sintetica 220 gr/m<sup>2</sup> in  
 Thermo-guard  
 Cerniera interna e protezione mento  
 2 tasche frontali con zip



28P Black/Seal Grey    087 Seal Grey/Black    1CN Black/Classic Red  
 51P Classic Red/Black    5WV Navy/New Royal    56E New Royal/Navy

XS-4XL    12 Pz    1 Pz



## TRA856



**NEW**

### Firedown piumino Bodywarmer Insulated

100% in poliammide con finitura  
 ciré idrorepellente  
 37 gr/m<sup>2</sup>  
 Piumino Smanicato con imbottitura  
 sintetica Warmloft 60 gr/m<sup>2</sup>  
 effetto piuma al tatto  
 Facilmente comprimibile  
 2 tasche inferiori con zip



808 Black/Black    9SI Navy/French Blue    1QJ Seal Grey/Black

S-3XL    12 Pz    1 Pz



**JN1076**



**Maritime Gilet Imbottito con cappuccio**

Tessuto esterno 100% Poliammide  
 Fodera: 100% Poliestere - Imbottitura: 100% Poliestere  
 Gilet alla moda, imbottito e con cappuccio  
 Superficie opaca con leggero rivestimento in poliuretano termoplastico  
 Antivento ed idrorepellente (colonna d'acqua 600mm)  
 2 tasche frontali, 1 taschino interno - Bordi in colore a contrasto  
 Cappuccio con cordoncino elastico con fermaglio.  
 Giromanica elastico per una vestibilità perfetta  
 Cerniera decorativa sul retro



GNWH  
Irish Green/White



BLWH  
Nautic Blue/White



NYWH  
Navy/White



RDWH  
Red/White



YEWH  
Sun Yellow/White



WHNY  
White/Navy

S-XXL 20 Pz 1 Pz



**JN1075**



**Maritime Donna Gilet imbottito con cappuccio**

Tessuto esterno 100%poliammide  
 Fodera: 100%poliestere - Imbottitura:100% poliestere  
 Gilet alla moda,imbottito e con cappuccio  
 Superficie opaca con leggero rivestimento in poliuretano termoplastico  
 Antivento ed idrorepellente (colonna d'acqua 600mm)  
 2 tasche frontali,1 taschino interno - Bordi in colore a contrasto  
 Cappuccio con cordoncino elastico con fermaglio - Cerniera decorativa sul  
 retro Giromanica elastico per una vestibilità perfetta  
 Leggermente avitato



GNWH  
Irish Green/White



BLWH  
Nautic Blue/White



NYWH  
Navy/White



RDWH  
Red/White



YEWH  
Sun Yellow/White



WHNY  
White/Navy

S-XL 20 Pz 1 Pz



# Gilet Bodywarmer

JACKET GILET BODYWARMER



## WP905



### Targy gilet multitasche

100% Nylon Taslan  
Modello multitasche  
Fodera mesh

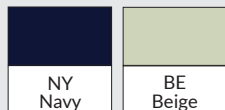

| S-XXL | 20 Pz |    | 1 Pz |     |
|-------|-------|----|------|-----|
| S     | M     | L  | XL   | XXL |
| ↔ 55  | 58    | 61 | 64   | 67  |
| ↑ 67  | 68    | 69 | 70   | 71  |



## WP900



### Evasion bodywarmer multitasche

Waterproof  
Esterno: 100% Poliestere 330D con rivestimento Weather Block  
Interno: 100% Poliestere trapuntato  
Modello multitasche  
Interno in pile anti-pilling  
Ideale per abbigliamento da lavoro

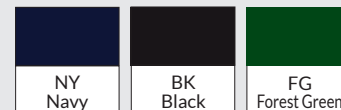

| S-XXL | 20 Pz |    | 1 Pz |     |
|-------|-------|----|------|-----|
| S     | M     | L  | XL   | XXL |
| ↔ 58  | 61    | 64 | 67   | 70  |
| ↑ 71  | 72    | 73 | 74   | 75  |



## WPK320



### Regate Urban bodywarmer

100% Microfibra di poliestere weather block+®  
Interno in pile  
Imbottitura poliestere  
3 tasche frontali con zip  
1 tasca interna  
Fettuccia di velluto al collo  
Antivento e anti-pioggia



| S-XXL | 10 Pz |    | 1 Pz |     |
|-------|-------|----|------|-----|
| S     | M     | L  | XL   | XXL |
| ↔ 55  | 58    | 61 | 64   | 67  |
| ↑ 71  | 73    | 75 | 77   | 79  |



## WP902



### Coasty bodywarmer trapuntato

100% Poliestere microfibra  
Interno in pile  
Multitasche  
Cappuccio a scomparsa



| S-XXL | 10 Pz |    | 1 Pz |     |
|-------|-------|----|------|-----|
| S     | M     | L  | XL   | XXL |
| ↔ 58  | 61    | 64 | 67   | 70  |
| ↑ 68  | 69    | 70 | 71   | 72  |

BLACK  
&  
MATCH

PEN DUICK



WPK309

WOMAN

WPK311



City women bodywarmer

Esterno: 100% Poliestere pongee  
Fodera imbottita poliestere taffetà  
2 tasche con zip  
1 tasca interna con velcro  
Nei colori Black&Match:  
zip rovesciata colore a contrasto



GY\*  
Grey



BK  
Black



BKWH  
Black/White

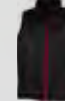

BKRD  
Black/Red



BKRB  
Black/Royal



BKGR  
Black/Green

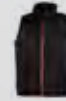

BKOR  
Black/Orange



BKSI  
Black/Silver



BKGD  
Black/Gold

\*GY Colore grey  
solo nel modello uomo

| S-XXL | 20 Pz | 1 Pz |    |     |  |
|-------|-------|------|----|-----|--|
| S     | M     | L    | XL | XXL |  |
| ↔ 49  | 52    | 55   | 58 | 61  |  |
| ↑ 60  | 62    | 64   | 66 | 68  |  |

MAN

WPK310



City men bodywarmer

Esterno: 100% Poliestere pongee  
Fodera imbottita poliestere taffetà  
2 tasche con zip  
1 tasca interna con velcro  
Nei colori Black&Match:  
zip rovesciata colore a contrasto

| S-3XL | 20 Pz | 1 Pz |    |     |     |
|-------|-------|------|----|-----|-----|
| S     | M     | L    | XL | XXL | 3XL |
| ↔ 51  | 55    | 59   | 62 | 65  | 68  |
| ↑ 64  | 66    | 68   | 70 | 72  | 74  |

WPK315



Skipper gilet doppio tessuto

Corpo frontale: Poliestere 300T  
con imbottitura  
Dietro: 96% poliestere 4% elastane  
2 tasche laterali con zip  
Zip intera sul davanti  
Zip invisibile interna al petto



BKBK  
Black/Black



NYBK  
Navy/Black



RDBK  
Red/Black



RBBK  
Royal/Black

| XS-4XL | 20 Pz | 1 Pz |      |      |      |      |      |
|--------|-------|------|------|------|------|------|------|
| XS     | S     | M    | L    | XL   | XXL  | 3XL  | 4XL  |
| ↔ 50   | 52    | 55   | 58   | 61   | 64   | 67   | 69   |
| ↑ 63.5 | 65.5  | 67.5 | 69.4 | 71.5 | 73.5 | 75.5 | 77.5 |



WPK361



Contrast padded gilet

300T Poliestere  
Fodera in taffetà  
Zip colore a contrasto  
Idrorepellente e antivento  
Cappuccio staccabile  
Tasche interne ed esterne con zip  
Lunghezza presa dal colletto  
posteriore



NYGY  
Navy/Grey



BKGY  
Black/Grey

| S-3XL  | 10 Pz | 1 Pz |      |      |      |
|--------|-------|------|------|------|------|
| S      | M     | L    | XL   | XXL  | 3XL  |
| ↔ 56   | 59    | 62   | 65   | 68   | 71   |
| ↑ 68.5 | 70.5  | 72.5 | 74.5 | 76.5 | 78.5 |

JACKET GILET BODYWARMER





## CJM930



### Bodywarmer

100% Nylon Taffetà impermeabile  
 Imbottitura 100% taffetà  
 Tasche con zip - Tasca interna  
 Fondo dritto e dietro più lungo del davanti  
 Grande spazio sul retro senza cuciture e chiusura zip  
 a metà della fodera per facilitare la personalizzazione

|              |             |                  |
|--------------|-------------|------------------|
| 001<br>White | 003<br>Navy | 670<br>Dark Grey |
| 002<br>Black | 004<br>Red  |                  |

|                  |       |      |    |     |     |
|------------------|-------|------|----|-----|-----|
| S-3XL            | 10 Pz | 5 Pz |    |     |     |
| 3XL nei colori 🟡 |       |      |    |     |     |
| S                | M     | L    | XL | XXL | 3XL |
| ↔ 58             | 60    | 62   | 65 | 67  | 69  |
| ↑ 67             | 69    | 71   | 73 | 77  | 79  |

## CJW935



### Zen+ bodywarmer donna

100% Nylon Taffetà impermeabile  
 Fodera imbottita 100% poliestere Taffetà® Impermeabile  
 Cappuccio stile passamontagna asportabile con zip  
 Tasche frontali - Zip per facilitare la personalizzazione  
 Cordoncino di chiusura al fondo regolabile con stopper

|              |             |
|--------------|-------------|
| 001<br>White | 003<br>Navy |
| 002<br>Black | 004<br>Red  |

|        |       |      |      |      |
|--------|-------|------|------|------|
| XS-XL  | 10 Pz | 1 Pz |      |      |
| XS     | S     | M    | L    | XL   |
| ↔ 52,5 | 55    | 57,5 | 60   | 62,5 |
| ↑ 59   | 60    | 61,5 | 62,5 | 63,5 |

## CJU880



### Bodywarmer Explorer

65% - 35% Policotone leggero - 285 gr/m²  
 Idrorepellente e impermeabile  
 Imbottitura e fodera spessa - 100% poliestere  
 Multitasche  
 Chiusura zip con bottoni a pressione  
 Protezioni antivento regolabili nel giromanica  
 e tirante elastico con stopper  
 Fondo dritto con il dietro più lungo del davanti

|              |              |              |
|--------------|--------------|--------------|
| 002<br>Black | 004<br>Red   | 550<br>Olive |
| 003<br>Navy  | 125<br>Beige |              |

|                  |       |      |
|------------------|-------|------|
| S-3XL            | 10 Pz | 1 Pz |
| 3XL nei colori 🟡 |       |      |

## ST5210



NO LABEL

### Padded gilet

Esterno e Fodera: 100% Nylon  
Imbottitura: 100% Poliestere  
Eccellente isolamento termico e peso ridotto  
Protezione contro il vento - Impermeabile  
Colletto rialzato con cerniera e cappuccio interno con cordoncino  
Cerniera in contrasto con protezione dal vento  
2 tasche con cerniera in contrasto  
Bordo con fascia in poliestere in contrasto sull'orlo della vita  
Etichetta istruzioni interna e solo l'etichetta taglia al collo  
Cuciture laterali - Lavabile a 40°



DAB  
Blu



BLO  
Black Opal

S-XXL 10 Pz 1 Pz

Lunghezza presa dal colletto posteriore

| S    | M  | L  | XL | XXL |
|------|----|----|----|-----|
| ↔ 53 | 56 | 59 | 62 | 65  |
| ↓ 70 | 72 | 74 | 76 | 78  |



## ST5310



NO LABEL

### Padded gilet donna

Esterno e Fodera: 100% Nylon  
Imbottitura: 100% Poliestere  
Eccellente isolamento termico e peso ridotto  
Protezione contro il vento - Impermeabile  
Cuciture e pannelli laterali - Lavabile a 40°  
Colletto rialzato con cerniera e cappuccio interno con cordoncino  
Cerniera in contrasto con protezione dal vento  
2 tasche con cerniera in contrasto  
Bordo con fascia in poliestere in contrasto sull'orlo della vita  
Etichetta istruzioni interna e solo l'etichetta taglia al collo



BLO  
Black Opal



BOD  
Bordeaux

S-XL 10 Pz 1 Pz

Lunghezza presa dal colletto posteriore

| S    | M  | L  | XL |
|------|----|----|----|
| ↔ 49 | 52 | 55 | 59 |
| ↓ 64 | 65 | 66 | 67 |



**R**  
Russell

## RJ441F



★NEW

### Nano Gilet donna

100% Poliestere - 66 gr/m<sup>2</sup>  
Tessuto DWR ad alte prestazioni trattato con aquapel di nanotex® - Senza fluoro e pfc  
Imbottitura ecologica di Dupont™ Sorona®  
Collo montante con protezione per il mento e pattina frangivento interna per la protezione da vento e spifferi  
Chiusure zip a contrasto, fodera e dettagli per un look raffinato - 2 tasche laterali e 1 tasca interna con zip - Orlo regolabile con coulisse



36  
Nero



FN  
French Navy



IR  
Iron Grey



DO  
Dark Olive

XS-XXL 12 Pz 1 Pz



## RJ441M



★NEW

### Nano Gilet

100% Poliestere - 66 gr/m<sup>2</sup>  
Tessuto DWR ad alte prestazioni trattato con aquapel di nanotex® - Senza fluoro e pfc  
Imbottitura ecologica di Dupont™ Sorona®  
Collo montante con protezione per il mento e pattina frangivento interna per la protezione da vento e spifferi  
Chiusure zip a contrasto, fodera e dettagli per un look raffinato - 2 tasche laterali e 1 tasca interna con zip - Orlo regolabile con coulisse



36  
Nero



FN  
French Navy



IR  
Iron Grey



DO  
Dark Olive

S-XXL 12 Pz 1 Pz





## TRA788



### Flux softshell bodywarmer stretch

96% Poliestere - 4% Elastane - 270 gr/m<sup>2</sup>  
 Tessuto softshell stretch con interno felpato  
 Finitura idrorepellente di lunga durata  
 Ultra morbido al tatto, asciugatura rapida  
 2 tasche inferiori con zip ed 1 tasca sul petto con zip



00F  
All Black



42D  
Classic Red/Seal Grey



038  
Seal Grey/Seal Grey



081  
Navy/Navy



2KU  
OxfordBlue/OxfordBlue

|                     |       |      |
|---------------------|-------|------|
| XS-4XL              | 16 Pz | 1 Pz |
| XS e 4XL nei colori | ☺     |      |

REGATTA  
PROFESSIONAL



## TRA820



### Classic softshell bodywarmer

96% Poliestere - 4% Elastane  
 240 gr/m<sup>2</sup>  
 Tessuto softshell leggero con interno in jersey  
 Finiture idrorepellenti - Ultra morbido al tatto  
 2 tasche inferiori con zip



800  
Black



15  
Oxford Blue



540  
Navy



038  
Seal Grey

|       |       |      |
|-------|-------|------|
| S-3XL | 16 Pz | 1 Pz |
|-------|-------|------|



## TRA858



★NEW

### HM Recycled Softshell Bodywarmer

100% Poliestere  
 Gilet in Softshell 100% Riciclato con interno felpato  
 Tessuto esterno completamente stampabile  
 270 gr/m<sup>2</sup>  
 Idrorepellente ed anti-vento  
 Asciugatura rapida ed ultra morbido al tatto  
 1 tasca al petto con cerniera e 2 tasche inferiori con zip



800  
Black



540  
Navy



|       |       |      |
|-------|-------|------|
| S-3XL | 16 Pz | 1 Pz |
|-------|-------|------|



## TRA844

**NEW**



### Ablaze Softshell Bodywarmer

100% Poliestere  
Softshell 2 Strati con interno felpato e  
finiture idrorepellenti di lunga durata  
265 gr/m<sup>2</sup>  
Tessuto completamente stampabile  
Patta interna di protezione zip  
2 tasche inferiori con zip



808

Black/ Black Backing



9S1

Navy/French Blue Backing



1QJ

Seal Grey/Black Backing



5SB

French Blue/Navy Backing

S-3XL 16 Pz 1 Pz



## TRA845

**NEW**



### Ablaze women Softshell Bodywarmer

100% Poliestere  
Softshell 2 Strati con interno felpato e  
finiture idrorepellenti di lunga durata -  
265 gr/m<sup>2</sup>  
Tessuto completamente stampabile  
Patta interna di protezione zip  
2 tasche inferiori con zip  
Versione sfiancata



808

Black/ Black



9S1

Navy/French Blue Backing



1QJ

Seal Grey/Black Backing



5SB

French Blue/Navy Backing

S-3XL 16 Pz 1 Pz



## TRA848

**NEW**



### Octagon II Softshell Bodywarmer 3 strati

100% Poliestere - 300 gr/m<sup>2</sup>  
Softshell XPT Idrorepellente e  
traspirante con interno felpato  
Tessuto completamente stampabile  
Membrene antivento a 3 strati  
2 tasche inferiori con zip  
1 tasca al petto con zip  
Patta di protezione interna alla zip



74Y

Seal Grey/Black Backing



808

Black/Black Backing



744

Navy/Seal Grey Backing



72F

Classic Red/Black Backing

XS-5XL 16 Pz 1 Pz

XS e 5XL nei colori



## TRA849

**NEW**



### Octagon II women Softshell Bodywarmer

100% Poliestere - 300 gr/m<sup>2</sup>  
Softshell XPT Idrorepellente e  
traspirante con interno felpato  
Tessuto completamente stampabile  
Membrene antivento a 3 strati  
2 tasche inferiori con zip  
1 tasca al petto con zip  
Patta di protezione interna alla zip



74Y

Seal Grey/Black Backing



808

Black/Black Backing



744

Navy/Seal Grey Backing



72F

Classic Red/Black Backing

S-4XL 16 Pz 1 Pz

4XL nei colori



# Softshell 2 strati



## WPK330



### Gibraltar unisex bodywarmer Softshell

Gilet due strati softshell  
 Esterno 96% poliestere/4% elastane  
 Interno 100% poliestere  
 Fodera in pile - Zip lunga - Tasche con zip



BK  
Black



BKRD  
Black/Red



BKWH  
Black/White



BKRB  
Black/Royal



BKGR  
Black/Kelly Green



BKOR  
Black/Orange



BKSI  
Black/Silver



BKGD  
Black/Gold

| XXS-XXL                | 20 Pz | 1 Pz |
|------------------------|-------|------|
| XXS XS S M L XL XXL    |       |      |
| ↔ 46 49 52 55 58 61 64 |       |      |
| ↑ 67 69 71 73 75 77 79 |       |      |

## Result®

# Softshell

3 strati



## R214X



### Gilet in Softshell

Tessuto impermeabile a 3 strati da 290 gr/m<sup>2</sup>  
 Esterno: 100% poliestere  
 Membrana in TPU impermeabile di medio spessore 5000mm  
 Traspirante e Antivento  
 Strato interno: 100% poliestere Microfleece  
 Capo ideale per abbigliamento a strati  
 Due tasche con chiusura a zip  
 Fodera in pile grigio su tutti i colori  
 Zip lunga fino al collo  
 Patta interna



BLK  
Black



289  
Navy



186  
Red

| S-XXL | 20 Pz | 5 Pz |
|-------|-------|------|
|-------|-------|------|



## Softshell 2 strati

**RJ041M**



### Smart softshell gilet

Esterno: softshell 2 strati  
 100% poliestere taffetà impermeabile  
 Interno: micropile - 315 gr/m<sup>2</sup>  
 2 tasche con zip - Rivestimento in teflon DWR  
 Disponibile anche modello donna  
 cd. RJ041F su richiesta per ordini a cartone



S-3XL 12 Pz 1 Pz



## Softshell 3 strati

**RJ141F**



### Gilet in softshell donna

92% Poliestere - 8% Elastan - 340 gr/m<sup>2</sup>  
 Tessuto triplo strato, morbido e traspirante,  
 resistente a vento e acqua.  
 Morbidi nel nome, resistenti per natura  
 Softshell capi altamente tecnologici e adatti  
 a qualsiasi condizione climatica.  
 Questi capi a più strati sono progettati per  
 respingere pioggia, vento, neve e mantenere  
 il corpo caldo, lasciando respirare la pelle  
 ZU: Colore su richiesta per ordini a cartone

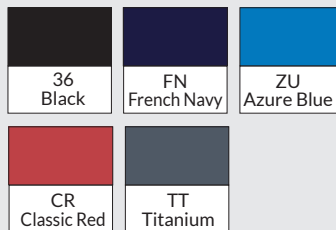

| XS-XL                | 12 Pz | 1 Pz |
|----------------------|-------|------|
| XS S M L XL          |       |      |
| ↔ 43 45,5 48 50,5 53 |       |      |
| ↑ 58 61 63 65 68     |       |      |



**RJ141M**



### Gilet in softshell

92% Poliestere - 8% Elastan - 340 gr/m<sup>2</sup>  
 Tessuto triplo strato, morbido e traspirante,  
 resistente a vento e acqua.  
 Morbidi nel nome, resistenti per natura  
 Softshell capi altamente tecnologici e adatti  
 a qualsiasi condizione climatica.  
 Questi capi a più strati sono progettati per  
 respingere pioggia, vento, neve e mantenere  
 il corpo caldo, lasciando respirare la pelle



| S-XXL                | 12 Pz | 1 Pz |
|----------------------|-------|------|
| S M L XL XXL         |       |      |
| ↔ 53 56 59 62 65     |       |      |
| ↑ 66 68,5 71 73,5 76 |       |      |



## GLWR800



**NEW**



### Hammer Giacca a vento

Taffetà 100% poliestere 70 gr/m<sup>2</sup>  
Fodera corpo in tessuto spazzolato e fodera in poliestere nelle maniche  
Bordo regolabile con elastico e stopper  
Pannello della fodera aperto per consentire la personalizzazione - Cappuccio a scomparsa - 2 Tasche laterali con doppia aletta e 1 tasca interna  
Zip rovesciata - Polsini con elastico  
Idrorepellente - antivento



32 Navy 36 Black 40 Red 51 Royal



33 Forest Green 37 Orange 42 Charcoal 188 Safety Green

S-XXL 12 Pz 1 Pz



## GLWR800L



**NEW**



### Hammer donna Giacca a vento

Taffetà 100% poliestere - 70 gr/m<sup>2</sup>  
Fodera corpo in tessuto spazzolato e fodera in poliestere nelle maniche  
Bordo regolabile con elastico e stopper  
Pannello della fodera aperto per consentire la personalizzazione - Cappuccio a scomparsa  
2 Tasche laterali con doppia aletta e 1 tasca interna - Zip rovesciata  
Polsini con elastico  
Idrorepellente antivento



32 Navy 36 Black 40 Red 51 Royal



33 Forest Green 37 Orange 42 Charcoal 188 Safety Green

S-XXL 12 Pz 1 Pz



## TRW248



**NEW**

### Jacket impermeabile traspirante ripiegabile

80 gr/m<sup>2</sup>  
Tessuto in 100% poliammide leggero con membrana Isolite 5000 impermeabile e traspirante, con cuciture termosaldate  
Tessuto antivento  
Cappuccio regolabile con elastico rinforzato  
2 tasche inferiori con zip  
Richiudibile in un sacchetto



540 Navy 800 Black 42D Classic Red  
15 Oxford Blue 262 Laurel 0M0 Fluro Yellow

XS-3XL 30 Pz 1 Pz

## TRW348



**NEW**

### Pantalone impermeabile traspirante ripiegabile

80 gr/m<sup>2</sup>  
Tessuto in 100% poliammide leggero con membrana Isolite 5000 impermeabile e traspirante, con cuciture termosaldate  
Tessuto antivento  
Elastico in vita e 2 aperture per tasche laterali - Richiudibile in un sacchetto



540 Navy 800 Black  
0M0 Fluro Yellow 262 Laurel

XS-3XL 30 Pz 1 Pz

**SACCHETTO**





## TRW461



### Ardmore shell jacket waterproof

100% Poliestere - 200 gr/m<sup>2</sup>  
Tessuto in Poliestere manopesca  
con membrana in Hydrafort 5000 e cuciture termonastrate  
Fodera in rete di Poliestere  
2 tasche frontali con zip - Cappuccio nascosto regolabile  
Cerniera zip nella fodera per l'accesso  
a ricamo e personalizzazioni  
Interno collo colore a contrasto nei colori doppi



S-3XL 16 Pz 1 Pz



## W870



**NEW**

### Poncho Impermeabile Biodegradabile e Compostabile

PLA (bioplastica ottenuta dal mais)  
Con cappuccio  
F.to 127x102 cm

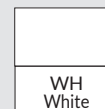

UNICA 200 Pz 100 Pz



## TRW501



### Mexico windshell jacket

Tessuto tecnico antivento  
100% poliestere  
Tessuto traspirante e resistente all' acqua  
Finitura repellente - Collo a imbuto con zip lunga  
Elastico su polso e bordo inferiore  
2 tasche frontali con zip nascoste



S-XXL 16 Pz 1 Pz





## TRA496

NEW



### Firedown piumino insulated

Tessuto 100% in poliammide con finitura ciré idrorepellente  
37 gr/m<sup>2</sup>

Piumino con imbottitura sintetica Warmloft 60 gr/m<sup>2</sup> effetto piuma al tatto

Facilmente comprimibile

2 tasche inferiori con zip

DISPONIBILE SOLO SU RICHIESTA CORRISPONDENTE DONNA TRA497



808  
Black/Black



9MY  
Black/Red



9SI  
Navy/French Blue



1QJ  
Seal Grey/Black

S-3XL 8 Pz 1 Pz

## TRA312



### Contrast insulated jacket

100% Poliestere - 115 gr/m<sup>2</sup>

Tessuto con membrana Isotex 10.000 Impermeabile  
e traspirante con cuciture termonastrate

Imbottitura sintetica in Thermo-guard 140 gr/m<sup>2</sup>

1 tasca al petto impermeabile.

Ingresso nella fodera nascosto con zip per l'accesso  
al ricamo e personalizzazioni



56E  
New Royal/Navy



28P  
Black/Seal Grey



087  
Seal Grey/Black



48B  
Black/Classic Red



51P  
Classic Red/Black



5WV  
Navy/New Royal

XS-4XL 8 Pz 1 Pz





## TRA421



### Acadia II women jacket cappuccio ultraleggero imbottito effetto piuma

Tessuto in 100% Poliammide - 37 gr/m<sup>2</sup>  
con finiture in Nylon cirè idrorepellenti  
Imbottitura sintetica in Warmloft 140 gr/m<sup>2</sup>  
con prestazioni ad effetto piuma  
Facilmente comprimibile  
Ingresso con zip nascosto per l'accesso a ricamo



514  
Oxford Blue/Neon Spring



7UZ  
Seal Grey/Magma



4CS  
Hot Pink/Black



808  
Black/Black



72F  
Classic Red/Black



9MX  
Navy/Neon Spring

S-3XL 8 Pz 1 Pz

## TRA420



### Acadia II jacket cappuccio ultraleggero imbottito effetto piuma

Tessuto in 100% Poliammide - 37 gr/m<sup>2</sup>  
con finiture in Nylon cirè idrorepellenti  
Imbottitura sintetica in Warmloft 140 gr/m<sup>2</sup> con  
prestazioni ad effetto piuma  
Facilmente comprimibile  
Ingresso con zip nascosto per l'accesso a ricamo



514  
Oxford Blue/Neon Spring



7UZ  
Seal Grey/Magma



9MY  
Black/Red



9KX  
Extreme Green/Black



808  
Black/Black



9NA  
Magma/Black



9MX  
Navy/Neon Spring



72F  
Classic Red/Black

XS-3XL 8 Pz 1 Pz

## TRA453



### Glacial jacket ripstop imbottitura effetto piuma

100% Poliestere - 71 gr/m<sup>2</sup>  
Tessuto in Poliestere ripstop 75d con  
Finitura idrorepellente di lunga durata  
Imbottitura sintetica in Warmloft 140 gr/m<sup>2</sup>  
con prestazioni ad effetto piuma - Tasca sul petto con zip  
Facilmente comprimibile con finiture stretch su orlo e  
polsini Ingresso con zip nascosto nella fodera  
per l'accesso al ricamo



087  
Seal Grey/Black



4WD  
Methyl/Black



081  
Navy/Navy



826  
Black/Black

S-3XL 8 Pz 1 Pz

## TRA370



### Classic jacket insulated

100% Poliestere - 195 gr/m<sup>2</sup>  
 Tessuto in Poliestere con membrana Hydrafort 5000  
 Impermeabile e cuciture termonastrate  
 Imbottitura sintetica in Thermo-guard 140gr/m<sup>2</sup>  
 Cappuccio nascosto e 2 tasche inferiori con zip  
 Tasche interne di sicurezza  
 Ingresso con zip nascosto nella fodera per l'accesso  
 al ricamo e personalizzazioni

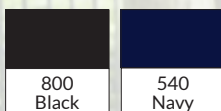

S-3XL 8 Pz 1 Pz



**REGATTA**   
**PROFESSIONAL**

## TRA300



### Classic parka

100% Poliestere - 195 gr/m<sup>2</sup>  
 Tessuto in Poliestere con membrana Hydrafort 5000  
 Impermeabile e cuciture termonastrate  
 Imbottitura sintetica in Thermo-guard 140 gr/m<sup>2</sup>  
 Cappuccio fisso con pelliccia sintetica  
 Tasche interne di sicurezza  
 Ingresso con zip nascosto nella fodera  
 per l'accesso al ricamo e personalizzazioni



800  
Black

540  
Navy

41C  
Dark Khaki

S-3XL 8 Pz 1 Pz



REGATTA  
PROFESSIONAL



**TRW473**



**Classic bomber insulated**

100% Poliestere - 195 gr/m<sup>2</sup>  
Tessuto in Poliestere con membrana Hydrafort 5000 impermeabile e cuciture termonastrate  
Imbottitura sintetica in Thermo-guard 120 gr/m<sup>2</sup>  
Cappuccio nascosto e 2 tasche inferiori con zip  
Tasche interne di sicurezza. Ingresso con zip nascosto nella fodera per l'accesso al ricamo e personalizzazioni

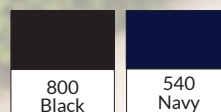

|       |      |      |
|-------|------|------|
| S-3XL | 8 Pz | 1 Pz |
|-------|------|------|

**TRA150**



**Classic jacket 3 in 1 waterproof**

100% Poliestere - 195 gr/m<sup>2</sup>  
Tessuto in Poliestere con membrana Hydrafort 5000 impermeabile  
Interno: Pile anti-pilling Symmetry 210 gr/m<sup>2</sup>  
Pile interno con 2 tasche inferiori con zip  
Cappuccio nascosto, polsini regolabili e tasche con zip.  
Apertura con velcro sull'orlo per accesso personalizzazione



|       |      |      |
|-------|------|------|
| S-3XL | 8 Pz | 1 Pz |
|-------|------|------|



JACKET



## TRW297



### Dover bomber foderato in pile

100% Poliestere - 195 gr/m<sup>2</sup>  
 Tessuto in Poliestere con membrana Hydrafort 5000 impermeabile e cuciture termonstrate  
 Foderato in Pile Simmetry anti-pilling 210 gr  
 Colletto foderato in pile colore a contrasto  
 Cappuccio nascosto e 2 tasche inferiori con zip  
 Tasche interne di sicurezza. Ingresso con zip nascosto nella fodera per l'accesso al ricamo e personalizzazioni

Disponibile su richiesta anche modello gilet TRA897



XXS-5XL 8 Pz 1 Pz  
 XXS e 5XL nei colori 🟡



TRW418

REGATTA  
 PROFESSIONAL

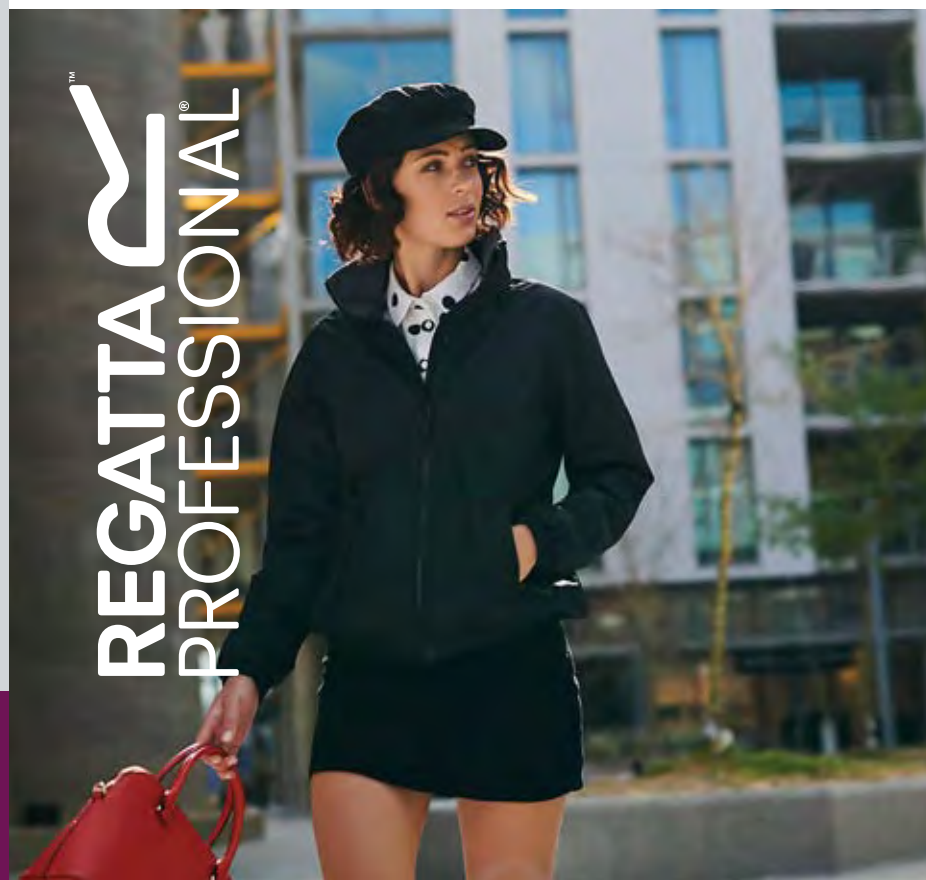

## TRW298



### Dover women bomber foderato in pile

Tessuto in 100% Poliestere con membrana Hydrafort 5000 impermeabile  
 195 gr/m<sup>2</sup>  
 Cuciture termonstrate  
 Foderato in Pile Simmetry anti-pilling 210 gr e colletto foderato in pile  
 Cappuccio nascosto e 2 tasche inferiori con zip  
 Tasche interne di sicurezza  
 Ingresso con zip nascosto nella fodera per l'accesso al ricamo e personalizzazioni



XS-3XL 8 Pz 1 Pz



## R207X



### Parka Invernale

280 gr/m<sup>2</sup> - 2 strati di filato meccanico comprendente:  
 Strato esterno: 100% poliestere  
 Strato interno: 100% poliestere Microfleece  
 Long Fit - Cuciture completamente nastrate  
 Orlo regolabile con cordino - Collo alto con fodera in pile  
 Cappuccio a scomparsa regolabile a 3 scomparti nel colletto  
 - Chiusura frontale con zip e patta anti pioggia  
 Tasche frontali con patta anti pioggia e fodera in pile  
 Polsino interno elasticizzato e dettaglio riflettente sul polso  
 Tasche interne - 2 tasche frontali - Tasca interna con cerniera



BLK Black 539 Navy 032 Red

COLORI A RICHIESTA PER ORDINI A CARTONE



567 Bottle 202 Burgundy 280 Royal

S-XXL 10 Pz 5 Pz



R207J



## R203X



### Giacca impermeabile interno Pile

Interno: microfleece 100% Poliestere - 180 gr/m<sup>2</sup>  
 Rivestimento in micropile - Tasche laterali con cerniera  
 Polsini elastici antivento - Cuciture impermeabili  
 Cappuccio impermeabile a scomparsa - Zip lunga  
 Nastro riflettente sul bordo posteriore  
 Punto di accesso al bordo - per facilitare la personalizzazione



BLK Black 2965 Navy 187 Red

COLORI A RICHIESTA PER ORDINI A CARTONE



294 Royal 350 Bottle 209 Burgundy

S-XXL 20 Pz 5 Pz



R203Y-J



## R095X



### Set Giacca e pantaloni impermeabili

Esterno: 190T rivestito al 100% in poliestere StormDri 2000

Protezione impermeabile pesante  
 Orlo regolabile con cordino  
 Chiusura con zip frontale completa  
 Cuciture nastrate

Borsa porta Set con chiusura a zip  
 2 tasche di accesso ai pantaloni - Polsini antivento  
 Mesh sulla schiena per una migliore ventilazione  
 Vita elasticizzata sui pantaloni  
 Cappuccio con chiusura a strappo  
 Chiusura con bottoni regolabili a scatto alle caviglie  
 Triangoli che incorporano materiali riflettenti 3M™ Scotchlite™



338 Yellow 289 Navy 200 Red

COLORI A RICHIESTA PER ORDINI A CARTONE



2945 Royal BLK Black 5743 Olive Green

S-XXL 20 Pz 5 Pz



CJK950

MAN

## CJU800



### Sirocco windbreaker

100% Nylon Taffetà®  
Impermeabile  
Ripiegabile nella tasca tipo K-Way® con zip bidirezionale  
Cappuccio a scomparsa

|              |               |                   |                     |                        |
|--------------|---------------|-------------------|---------------------|------------------------|
| 001<br>White | 004<br>Red    | 350<br>Purple     | 540<br>Bottle Green | 985<br>Pixel Pink      |
| 002<br>Black | 210<br>Gold   | 441<br>Atoll      | 732<br>Real Green   | 987<br>Pixel Turquoise |
| 003<br>Navy  | 235<br>Orange | 450<br>Royal Blue | 770<br>Ultra Yellow |                        |

S-XXL 50 Pz 10 Pz

WOMAN

## CJW902



### Sirocco windbreaker donna

100% Nylon Taffetà®  
Impermeabile  
Ripiegabile nella tasca tipo K-Way® con zip bidirezionale  
Cappuccio a scomparsa

|              |               |                   |                        |
|--------------|---------------|-------------------|------------------------|
| 001<br>White | 004<br>Red    | 350<br>Purple     | 985<br>Pixel Pink      |
| 002<br>Black | 441<br>Atoll  | 732<br>Real Green | 987<br>Pixel Turquoise |
| 003<br>Navy  | 235<br>Orange | 450<br>Royal Blue | 770<br>Ultra Yellow    |

XS-XL 30 Pz 10 Pz



## CJUI60



### ID601 Urban windbreaker foderato

Esterno: 100% Poliestere taffetà 210T  
 Rivestimento acrilico (AC) - Chiusura a zip intera e tirante  
 Fodera corpo: 100% maglia poliestere  
 Fodera maniche: 100% Poliestere taffetà  
 Giacca di mezza stagione con termofodera  
 Cappuccio nascosto all'interno del collo con patte di chiusura in Velcro® Costruzione ergonomica del cappuccio  
 Fodera dello stesso tessuto all'interno del collo  
 Cuciture ribattute sulle spalle per una migliore protezione

|              |             |                  |
|--------------|-------------|------------------|
| 001<br>White | 003<br>Navy | 235<br>Orange    |
| 002<br>Black | 004<br>Red  | 670<br>Dark Grey |

| S-XXL | 30 Pz | 5 Pz |    |     |
|-------|-------|------|----|-----|
| S     | M     | L    | XL | XXL |
| ↔ 54  | 57    | 60   | 63 | 66  |
| ↓ 70  | 72    | 74   | 76 | 78  |

## CJWI61



### ID601 Urban windbreaker donna foderato

Esterno 100% Poliestere taffetà 210T  
 Rivestimento acrilico (AC) - Chiusura zip intera e tirante  
 Fodera corpo: 100% maglia poliestere  
 Fodera maniche: 100% Poliestere taffetà  
 Cappuccio nascosto all'interno del collo con patte di chiusura in Velcro® Costruzione ergonomica del cappuccio  
 Fodera dello stesso tessuto all'interno del collo  
 Cuciture ribattute sulle spalle per una migliore protezione

|              |             |                  |
|--------------|-------------|------------------|
| 001<br>White | 003<br>Navy | 235<br>Orange    |
| 002<br>Black | 004<br>Red  | 670<br>Dark Grey |

| XS-XL | 30 Pz | 5 Pz |    |    |
|-------|-------|------|----|----|
| XS    | S     | M    | L  | XL |
| ↔ 46  | 49    | 52   | 55 | 58 |
| ↓ 63  | 65    | 67   | 69 | 71 |

## CJU801



### Air giacca a vento con fodera

100% Nylon taffetà  
 Fodera 100% maglia di poliestere taffetà  
 Manica foderata - Cappuccio a scomparsa in 100% poliestere Taffetà Impermeabile  
 Ripiegabile nella tasca tipo K-way® con zip bidirezionale  
 Zip interna per facilitare la personalizzazione

|              |             |                   |
|--------------|-------------|-------------------|
| 001<br>White | 003<br>Navy | 450<br>Royal Blue |
| 002<br>Black | 004<br>Red  |                   |

| S-XXL | 30 Pz | 5 Pz |    |     |
|-------|-------|------|----|-----|
| S     | M     | L    | XL | XXL |
| ↔ 59  | 64    | 69   | 74 | 79  |
| ↓ 72  | 75    | 78   | 81 | 84  |



Fodera in contrasto: White/White - Black/Warm Grey - Navy/Warm Grey - Atoll/Warm Grey - Red/Warm Grey  
Giacca multifunzione con cappuccio nascosto fodera a contrasto - Colletto rialzato, orlo inferiore e polsini regolabili per la massima protezione  
Rivestimento PU per una migliore protezione dall'acqua e traspirabilità - Cuciture ribattute sulle spalle per una migliore comodità ed impermeabilità - Cerniera sulla parte inferiore della schiena per la massima facilità di personalizzazione

## CJM825



### Multi-Active men Jacket multifunzione

Esterno: 100% Poliestere taffetà 210T  
Fodera: 100% Micropile in poliestere antipilling  
Esterno: 60-70 gr/m<sup>2</sup> - Fodera: 180 gr/m<sup>2</sup>  
2 tasche laterali con zip  
1 tasca interna con placchetta di chiusura in velcro

|                        |                       |                        |
|------------------------|-----------------------|------------------------|
| 001<br>White/White     | 003<br>Navy/Warm Grey | 441<br>Atoll/Warm Grey |
| 002<br>Black/Warm Grey | 004<br>Red/Warm Grey  |                        |

| S-XXL  | 30 Pz | 5 Pz |      |      |
|--------|-------|------|------|------|
| S      | M     | L    | XL   | XXL  |
| ↔ 55   | 58    | 61   | 64   | 67   |
| ↓ 72,5 | 74,5  | 76,5 | 78,5 | 80,5 |

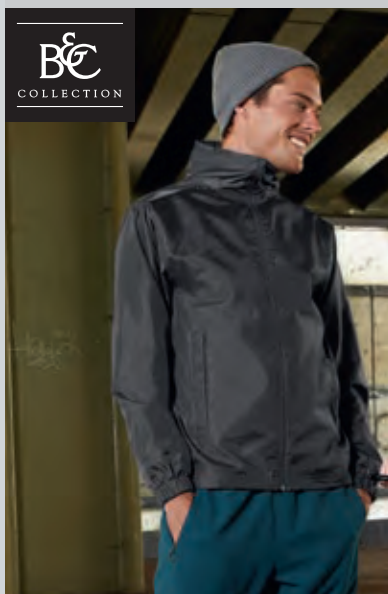

## CJW826



### Multi-Active women Jacket multifunzione

Esterno: 100% Poliestere taffetà 210T  
Fodera: 100% Micropile in poliestere antipilling  
Esterno: 60-70 gr/m<sup>2</sup> - Fodera: 200 gr/m<sup>2</sup>  
2 tasche laterali con zip

|                        |                       |                        |
|------------------------|-----------------------|------------------------|
| 001<br>White           | 003<br>Navy/Warm Grey | 441<br>Atoll/Warm Grey |
| 002<br>Black/Warm Grey | 004<br>Red/Warm Grey  |                        |

| XS-XL | 30 Pz | 5 Pz |    |    |
|-------|-------|------|----|----|
| XS    | S     | M    | L  | XL |
| ↔ 49  | 52    | 55   | 58 | 61 |
| ↓ 69  | 71    | 73   | 75 | 77 |

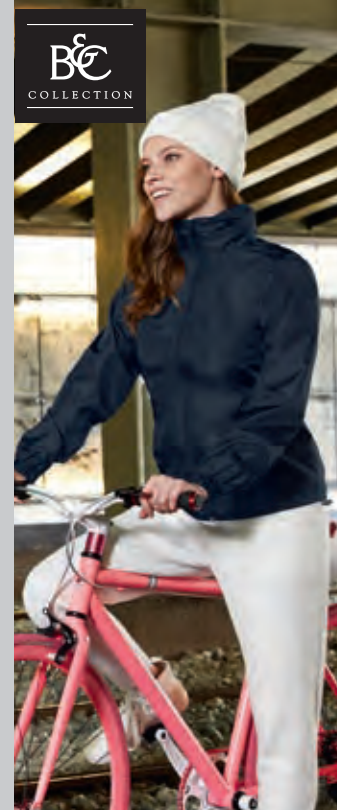

JACKET



## CJM963



### Trooper men Bomber leggero

Poliestere taffetà 210T con rivestimento AC - 70 gr/m<sup>2</sup> - Impermeabile 400 mm  
Traspirante e antivento  
2 tasche con zip - 1 tasca interna con placchetta di chiusura in velcro - Fodera a rete con maglie a rombo Fodera a rete a contrasto Bomber leggero con cappuccio ergonomico nascosto  
Polsi e orlo inferiore a coste in moderno tessuto pesante effetto cotone - Cuciture ribattute sulle spalle per un miglior comfort ed impermeabilità  
Cerniera sulla parte inferiore della schiena per facilitare la personalizzazione

|                         |                               |                               |
|-------------------------|-------------------------------|-------------------------------|
| 002<br>Black/Cobal Blue | 004<br>Red/Warm Grey          | 732<br>Real Green/Neon Orange |
| 003<br>Navy/Neon Green  | 450<br>Royal Blue/Neon Orange |                               |

| S-XXL | 30 Pz | 5 Pz |    |     |
|-------|-------|------|----|-----|
| S     | M     | L    | XL | XXL |
| ↔ 56  | 59    | 62   | 65 | 68  |
| ↓ 68  | 70    | 72   | 74 | 76  |



## CJW964



### Trooper women Bomber leggero

Poliestere taffetà 210T con rivestimento AC 70 gr/m<sup>2</sup> - Impermeabile 400 mm  
Traspirante e antivento  
2 tasche con zip - 1 tasca interna con placchetta di chiusura in velcro - Fodera a rete con maglie a rombo Fodera a rete a contrasto Bomber leggero con cappuccio ergonomico nascosto  
Polsi e orlo inferiore a coste in moderno tessuto pesante effetto cotone  
Cuciture ribattute sulle spalle per un miglior comfort ed impermeabilità  
Cerniera sulla parte inferiore della schiena per facilitare la personalizzazione

|                         |                               |                               |
|-------------------------|-------------------------------|-------------------------------|
| 002<br>Black/Cobal Blue | 004<br>Red/Warm Grey          | 732<br>Real Green/Neon Orange |
| 003<br>Navy/Neon Green  | 450<br>Royal Blue/Neon Orange |                               |

| XS-XL  | 10 Pz | 5 Pz |      |      |
|--------|-------|------|------|------|
| XS     | S     | M    | L    | XL   |
| ↔ 62   | 63,5  | 65   | 66,5 | 68   |
| ↓ 58,5 | 60,5  | 62,5 | 64,5 | 66,5 |



MAN

## CJM961



### Crew men Bomber imbottito

Esterno: 100% Poliestere pongee  
190 gr/m<sup>2</sup>

Interno: 100% Poliestere taffetà  
trapuntato

per calore extra 100-120 gr/m<sup>2</sup>

Impermeabile 5000 mm e antivento

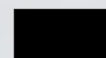

002  
Black/Warm Grey



004  
Red/Warm Grey

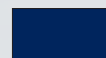

003  
Navy/Warm Grey

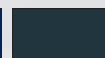

670  
Dark Grey

| S-XXL | 15 Pz | 1 Pz |
|-------|-------|------|
| S     | M     | L    |
| XL    | XXL   |      |
| ↔ 56  | 59    | 62   |
| ↕ 68  | 70    | 72   |
|       | 74    | 76   |

WOMAN

## CJW962



### Crew women Bomber imbottito

Esterno: 100% Poliestere pongee  
190 gr/m<sup>2</sup>

Interno: 100% Poliestere taffetà trapuntato  
per calore extra 100-120 gr/m<sup>2</sup>

Impermeabile 5000 mm e antivento

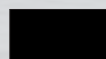

002  
Black/Warm Grey



004  
Red/Warm Grey

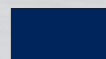

003  
Navy/Warm Grey

| XS-XL | 10 Pz | 1 Pz |
|-------|-------|------|
| XS    | S     | M    |
| L     | XL    |      |
| ↔ 48  | 51    | 54   |
| ↕ 60  | 62    | 64   |
|       | 66    | 68   |

Bomber imbottito con design ergonomico e cappuccio nascosto  
 Maniche e orlo inferiore a coste in moderno tessuto pesante effetto cotone  
 Colletto rialzato e bordo anti-intemperiesu tutta la lunghezza per garantire  
 protezione contro il vento - Cuciture ribattute sulle spalle per un miglior comfort e impermeabilità  
 Cerniera sulla parte inferiore della schiena per una massima facilità di personalizzazione  
 2 tasche - 1 tasca interna con placchette di chiusura in velcro (solo uomo)  
 Fodera in contrasto: Black/Warm Grey - Navy/Warm Grey - Red/Warm Grey

JACKET



## CJU824



### Ocean Shore giacca con fodera in micropile

Esterno 100% Nylon taffetà - Impermeabile  
Fodera interna 100% Microfibra  
Fodera manica 100% Poliestere  
Cappuccio a scomparsa  
Polsini a chiusura regolabile in velcro  
Facile accesso per la personalizzazione grazie alla cerniera nella fodera.  
Coulisse regolabile nell'orlo inferiore

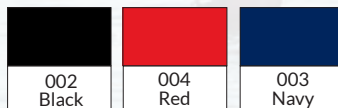

|       |       |      |      |     |
|-------|-------|------|------|-----|
| S-XXL | 30 Pz | 5 Pz |      |     |
| S     | M     | L    | XL   | XXL |
| ← 60  | 62,5  | 65   | 67,5 | 70  |
| ↓ 74  | 76    | 78   | 80   | 82  |



## CJU873



### Corporate 3 in 1

Moderno parka multiuso 3 in 1 con cappuccio, progettato per proteggere contro tutte le intemperie  
**Giacca esterna:** 100% poliestere pongee premium  
**Interno:** Fodera: 100% poliestere a rete  
**Fodera delle maniche:** 100% poliestere 190T taffetà  
**Giacca interna removibile:** 100% micropile in poliestere antipilling - Antivento - Impermeabile Idrorepellente - Orlo inferiore regolabile con coulisse Termoisolante - Cuciture critiche impermeabili  
Cappuccio ad alta protezione richiudibile nel collo e con un design ergonomico  
Design ergonomico delle maniche con polsini aggiustabili per la massima comodità  
Pile con cerniera interna con sistema di cambio a 5 punti  
2 tasche a cerniera con patella, taschino

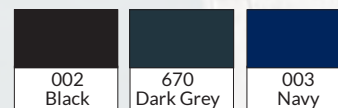

|   |       |      |    |      |
|---|-------|------|----|------|
| S-XXL                                   | 10 Pz | 1 Pz |    |      |
| Lunghezza presa dal colletto posteriore |       |      |    |      |
| S                                       | M     | L    | XL | XXL  |
| ← 58                                    | 61    | 64   | 67 | 70   |
| ↓ 82,5                                  | 84    | 85,5 | 87 | 88,5 |



## CJM970



### Real+ men parka

100% Poliestere oxford 330D  
Impermeabile fino a 1000 mm  
Fodera imbottita 100% Poliestere - Chiusura zip  
Taffetà Micropile sulla schiena  
Polsino regolabile in velcro  
Cappuccio 3 pannelli ripiegabile  
2 tasche esterne e 1 tasca interna  
Zip interna per facilitare la personalizzazione  
Rivestimento PU e finitura idrorepellente  
Disponibile nel modello donna COD. CJW925 su richiesta per ordini a cartone

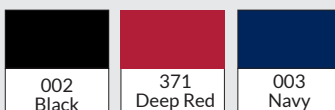
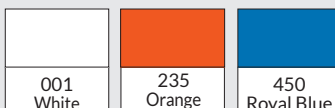

|        |       |      |      |      |      |
|--------|-------|------|------|------|------|
| S-3XL  | 10 Pz | 1 Pz |      |      |      |
| S      | M     | L    | XL   | XXL  | 3XL  |
| ← 59,5 | 62,5  | 65,5 | 69,5 | 73,5 | 77,5 |
| ↓ 83   | 84    | 85   | 87   | 89   | 91   |



## MAN

### CJM940



#### Superhood men bomber imbottito con cappuccio

Esterno: 100% Poliestere taffetà 300 T a prova di pioggia traspirante ed antivento

Interno: 100% Poliestere taffetà con imbottitura effetto piuma  
Bomber piumino pesante con fodera interna a contrasto di tendenza  
Cappuccio imbottito regolabile e rimovibile

Colletto rialzato, bordo dotato di protezione contro le intemperie, interno su tutto il perimetro effetto cotone 2x2

Polsini e orlo a coste antivento 2 tasche con zip - 1 tasca interna

Pannello sinistro sul davanti e sul dietro con cerniera nascosta per la massima facilità di personalizzazione - Fodera in contrasto

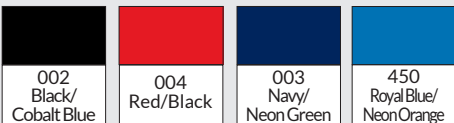

| S-XXL            | 10 Pz | 1 Pz |
|------------------|-------|------|
| S M L XL XXL     |       |      |
| ↔ 55 58 61 64 67 |       |      |
| ↓ 72 74 76 78 80 |       |      |

## WOMAN

### CJW941



#### Superhood women bomber imbottito con cappuccio

Esterno: 100% Poliestere taffetà 300 T a prova di pioggia traspirante ed antivento

Interno: 100% Poliestere taffetà con imbottitura effetto piuma  
Bomber piumino pesante con fodera interna a contrasto di tendenza  
Cappuccio imbottito regolabile e rimovibile - Fodera in contrasto

Colletto rialzato, bordo dotato di protezione contro le intemperie, interno su tutto il perimetro effetto cotone 2x2

Polsini e orlo a coste antivento - 2 tasche con zip

Pannello sinistro sul davanti e sul dietro con cerniera nascosta per la massima facilità di personalizzazione

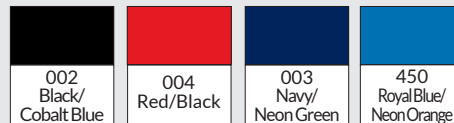

| XS-XL            | 10 Pz | 1 Pz |
|------------------|-------|------|
| XS S M L XL      |       |      |
| ↔ 49 52 55 58 61 |       |      |
| ↓ 61 63 65 67 69 |       |      |



**BLACK  
&  
MATCH**



WPK761

**MAN**

**WPK762**



**Pacific men piumino con cappuccio**

Nylon 15D - Imbottitura in poliester  
Fodera in taffetà - Idrorepellente antivento  
Leggero ma caldo  
Nei colori Black&Match zip rovesciata  
colore a contrasto

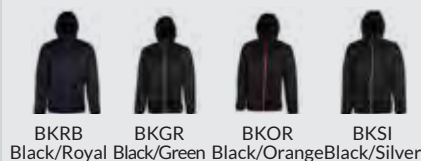

| S-3XL               | 10 Pz | 1 Pz |
|---------------------|-------|------|
| S M L XL XXL 3XL    |       |      |
| ↔ 56 58 60 62 64 66 |       |      |
| ↓ 70 72 74 76 78 80 |       |      |

**WOMAN**

**WPK763**



**Pacific women piumino con cappuccio**

Nylon 15D - Imbottitura in poliester  
Fodera in taffetà - Idrorepellente antivento  
Leggero ma caldo  
Nei colori Black&Match zip rovesciata  
colore a contrasto



| S-XXL            | 10 Pz | 1 Pz |
|------------------|-------|------|
| S M L XL XXL     |       |      |
| ↔ 52 54 56 58 60 |       |      |
| ↓ 64 66 68 70 72 |       |      |



**WF831**



**Sport jacket giaccone 2 in 1**

100% Poliestere oxford 330D  
Imbottitura 100% poliester  
Modello multitasche Manica  
staccabile - Cappuccio a scomparsa  
Zip interna per facilitare la  
personalizzazione  
Ideale per abbigliamento da lavoro



NY Navy



BK Black

| S-3XL               | 10 Pz | 1 Pz |
|---------------------|-------|------|
| S M L XL XXL 3XL    |       |      |
| ↔ 59 62 65 68 71 74 |       |      |
| ↓ 76 77 78 79 80 81 |       |      |



**WF832**



**First parka**

100% Poliestere oxford 330D  
Imbottitura 100% poliester  
2 Tasche esterne e 1 interna  
1 tasca portacellulare  
Cappuccio a scomparsa  
Zip interna per facilitare la  
personalizzazione



BK Black



RD Red



RB Royal Blue



NY Navy



TT Titanium



FG Forest Green

| S-XXL            | 10 Pz | 1 Pz |
|------------------|-------|------|
| S M L XL XXL     |       |      |
| ↔ 60 63 66 69 72 |       |      |
| ↓ 83 84 85 86 87 |       |      |



**RJ430F** MODELLO DONNA  
SU RICHIESTA

**RJ430M** MODELLO UOMO

## RJ430M



**NEW**

### Cross Giacca

100% Poliestere - 125 gr/m<sup>2</sup>  
Tessuto DWR ad alte prestazioni trattato con aquapel di nanotex® - Senza fluoro e pfc  
Imbottitura ecologica di Dupont™ Sorona®  
Taglio attillato moderno  
Collo montante con 2 bottoni a pressione e pattina frangivento interna per la protezione da vento e spifferi  
Zip invertite sulla parte anteriore centrale, sulla tasca pettorale, sulle tasche laterali e sulle maniche - Tasca interna con zip  
Pattina decorativa per la manica con bottone a pressione

Disponibile solo su richiesta corrispondente donna RJ430F



36  
Nero



FN  
French Navy

S-XXL 12 Pz 1 Pz

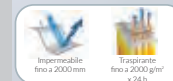

## RJ510M



### Hydraplus giubbotto

100% Nylon Taslan - 190 gr/m<sup>2</sup>  
Impermeabile/traspirante - Gomito sagomato  
Trattamento per idrorepellenza  
Interamente foderato - Tasche con zip  
Tasca interna per cellulare/MP3  
Pattina con canalina anti-pioggia  
Manica raglan  
Zip reversibile e interno collo confortevole  
Cappuccio sagomato in 3 sezioni  
Comodo accesso per la personalizzazione  
Disponibile su richiesta il modello donna cod. RJ510F



36 Black CR Classic Red FN French Navy TT Titanium

S-XXL 12 Pz 1 Pz

S M L XL XXL

↔ 57 60 63 66 69  
↓ 68,5 71 73,5 76 78,5

## RJ440M



**NEW**

### Nano Giacca Cappuccio

100% Poliestere  
66 gr/m<sup>2</sup>  
Tessuto DWR ad alte prestazioni trattato con aquapel di nanotex®  
Senza fluoro e pfc  
Imbottitura ecologica di Dupont™ Sorona®  
Collo montante con protezione per il mento e pattina frangivento interna per la protezione da vento e spifferi - Chiusure zip a contrasto, fodera e dettagli per un look raffinato  
2 tasche laterali e 1 tasca interna con zip  
Allacciatura elasticizzata per le maniche e l'orlo  
Cappuccio regolabile e removibile

Disponibile solo su richiesta corrispondente donna RJ440F



36  
Nero



FN  
French Navy



IR  
Iron Grey



DO  
Dark Olive

S-XXL 12 Pz 1 Pz

**RJ440F** MODELLO DONNA  
SU RICHIESTA

**RJ440M** MODELLO UOMO



# CONTRAST



## WOMAN

**WPK759**



### Contrast padded women Jacket

300T Poliestere - Fodera in taffetà - Idrorepellente ed antivento  
Cappuccio preformato - Zip a contrasto  
Tasche interne ed esterne con zip



NYGY  
Navy/Grey



BKGY  
Black/Grey

| S-XXL            | 10 Pz | 1 Pz |
|------------------|-------|------|
| S M L XL XXL     |       |      |
| ↔ 53 55 57 59 61 |       |      |
| ↓ 64 66 68 70 72 |       |      |

## MAN

**WPK758**



### Contrast padded Jacket

300T Poliestere - Fodera in taffetà - Idrorepellente ed antivento  
Cappuccio preformato - Zip a contrasto  
Tasche interne ed esterne con zip



NYGY  
Navy/Grey



BKGY  
Black/Grey

| S-3XL               | 10 Pz | 1 Pz |
|---------------------|-------|------|
| S M L XL XXL 3XL    |       |      |
| ↔ 60 62 64 66 68 70 |       |      |
| ↓ 71 73 75 77 79 81 |       |      |



## WPK517



### Boston contrast piumino leggero doppio tessuto

100% Poliestere leggermente imbottito - Modello avvitato  
 Fianchetti a contrasto su tutti i colori tranne per il nero che sono tono su tono  
 2 tasche interne e 2 tasche laterali con cerniera  
 Zip a contrasto con protezione per il mento  
 Disponibile su richiesta anche nel modello donna WPK518



MUBK  
Mustard/Black



RBBK  
Royal/Black



OLBK  
Olive/Black



ORBK  
Orange/Black



TTBK  
Titanium/Black



BLBK  
Sport Blu/Black



BKRD  
Black/Black/Red



BKRB  
Black/Black/Royal



BCBK  
Brick Red/Black



BKSI  
Black/Black/Silver



NYBK  
Navy/Black

| S-3XL  | 10Pz | 1Pz  |
|--------|------|------|
| S      | M    | L    |
| XL     | XXL  | 3XL  |
| ↔ 56,0 | 59,0 | 62,0 |
| ↔ 65,0 | 68,0 | 71,0 |
| ↑ 69,0 | 71,0 | 73,0 |
| ↑ 75,0 | 77,0 | 79,0 |

## WPK335



### Liberty Jacket imbottito maniche staccabili

300T poliestere - Jacket imbottito con zip lunga  
 Combinazione di due tessuti  
 Maniche in softshell staccabili  
 Zip invisibile all'interno per facilitare la personalizzazione  
**Articolo fornito senza cappuccio - possibilità di aggiungere cappuccio in softshell (Ref. WPK995)**



BK  
Black

| S-XXL | 10Pz | 1Pz |
|-------|------|-----|
| S     | M    | L   |
| XL    | XXL  |     |
| ↔ 53  | 56   | 59  |
| ↔ 62  | 65   |     |
| ↑ 66  | 68   | 70  |
| ↑ 72  | 74   |     |





**ST5280**

NO LABEL

**Pilot Jacket**

100% nylon idrorepellente  
 Protezione contro il vento  
 Tasca interna con nastro a strappo  
 Tasche laterali  
 Cerniera in metallo (nichel-free)  
 Polsini e bordi moderni in costina larga  
 Cuciture laterali  
 Collo in costina  
 Asola per appendere il capo  
 Chiusura lampo nella fodera del dietro per un facile finissaggio



| S-XXL  | 10 Pz | 1 Pz |      |      |
|--------|-------|------|------|------|
| S      | M     | L    | XL   | XXL  |
| ↔ 56,0 | 59,0  | 62,0 | 65,0 | 68,0 |
| ↓ 68,0 | 70,0  | 72,0 | 74,0 | 76,0 |

Piccola etichetta della taglia sul collo  
 Etichetta di manutenzione nella cucitura laterale  
 Etichetta istruzioni interna e solo etichetta taglia al collo

**ST5250**

NO LABEL

**Biker Jacket**

100% Similpelle (Poliuretano)  
 Idrorepellente - Protezione contro il vento e con un buon isolamento termico  
 Lato posteriore con cucitura centrale  
 Cuciture e fasce laterali - Collo stretto a lupetto, Tasche laterali e sul petto con bottone automatico e cerniera in metallo (nichel-free) - 2 tasche interne  
 Bordo di protezione dal vento con cuciture ornamentali  
 Cerniera in metallo (nichel-free)  
 Spalline con cuciture ornamentali, asola per appendere il capo  
 Chiusura lampo nella fodera del dietro per un facile finissaggio

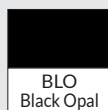

| S-XXL | 10 Pz | 1 Pz |    |     |
|-------|-------|------|----|-----|
| S     | M     | L    | XL | XXL |
| ↔ 53  | 56    | 59   | 62 | 65  |
| ↓ 62  | 63    | 64   | 66 | 68  |

**ST5270**

NO LABEL

**Quilted Blouson**

100% poliestere - Idrorepellente  
 Protezione contro il vento con un eccellente isolamento termico e peso ridotto  
 Cerniera con chiusure lampo in metallo (nichel-free)  
 Polsini e bordi moderni in costina larga  
 Collo Alto - Cuciture laterali  
 2 tasche laterali con cerniera, asola per appendere il capo  
 Chiusura lampo nella fodera del dietro per un facile finissaggio

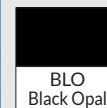

| S-XXL  | 10 Pz | 1 Pz |      |      |
|--------|-------|------|------|------|
| S      | M     | L    | XL   | XXL  |
| ↔ 57,0 | 60,0  | 63,0 | 66,0 | 69,0 |
| ↓ 68,0 | 70,0  | 72,0 | 74,0 | 76,0 |

**ST5350**

NO LABEL

**Biker donna jacket**

100% Similpelle (Poliuretano)  
 Idrorepellente  
 Protezione contro il vento e con un buon isolamento termico  
 Lato posteriore più corto con cucitura centrale  
 2 tasche interne - Tasche laterali con cerniera in metallo (nichel-free), Bordo largo di protezione dal vento  
 Cerniera in metallo (nichel-free), Spalline con cuciture ornamentali  
 Fessure maniche con cerniera  
 Asola per appendere il capo  
 Cuciture laterali e fasce laterali  
 Chiusura lampo nella fodera del dietro per un facile finissaggio

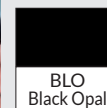

| S-XL | 10 Pz | 1 Pz |    |
|------|-------|------|----|
| S    | M     | L    | XL |
| ↔ 47 | 50    | 53   | 56 |
| ↓ 53 | 54    | 55   | 60 |



Piccola etichetta della taglia sul collo  
 Etichetta di manutenzione nella cucitura laterale  
 Etichetta istruzioni interna e solo etichetta taglia al collo

## ST5200



NO  
 LABEL

### Padded Jacket

Esterno e Fodera: 100% Nylon - Imbottitura: 100% Poliestere  
 Eccellente isolamento termico e peso ridotto  
 Protezione contro il vento - Impermeabile  
 Colletto rialzato con cerniera e cappuccio interno con cordoncino  
 Cerniera in contrasto con protezione dal vento  
 2 tasche con cerniera in contrasto - Cuciture laterali  
 Bordatura in poliestere in contrasto in vita e sulle maniche  
 Lavabile a 40°

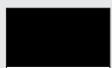
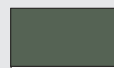
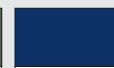
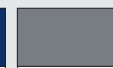
|   |  |   |   |
|---|--|---|---|
|  |  |  |  |
| BLO<br>Black Opal   | MIL<br>Military Green  | DAB<br>Dark Blue  | LGY<br>Light Grey   |

|   |       |      |    |     |
|---|-------|------|----|-----|
| S-XXL                                   | 10 Pz | 1 Pz |    |     |
| Lunghezza presa dal colletto posteriore |       |      |    |     |
| S                                       | M     | L    | XL | XXL |
| ↔ 53                                    | 56    | 59   | 62 | 65  |
| ↓ 70                                    | 72    | 74   | 76 | 78  |



## ST5300



NO  
 LABEL

### Padded donna Jacket

Esterno e Fodera: 100% Nylon  
 Imbottitura: 100% Poliestere  
 Eccellente isolamento termico e peso ridotto  
 Protezione contro il vento - Impermeabile  
 Colletto rialzato con cerniera e cappuccio interno con cordoncino  
 Cerniera in contrasto con protezione dal vento  
 2 tasche con cerniera in contrasto - Pannelli e cuciture laterali  
 Bordatura in poliestere in contrasto in vita e sulle maniche  
 Lavabile a 40°

|   |  |   |   |
|---|--|---|---|
|  |  |  |  |
| BLO<br>Black Opal   | BOD<br>Bordeaux  | DAB<br>Dark Blue  | LGY<br>Light Grey   |

|   |       |      |    |
|---|-------|------|----|
| S-XL                                    | 10 Pz | 1 Pz |    |
| Lunghezza presa dal colletto posteriore |       |      |    |
| S                                       | M     | L    | XL |
| ↔ 49                                    | 52    | 55   | 59 |
| ↓ 64                                    | 65    | 66   | 67 |





## JN592



### Hybrid Jacket donna doppio tessuto

Tessuto esterno (220 gr/m<sup>2</sup>)  
 92% poliestere 8% elasthan  
 Tessuto esterno 2: 100% poliammide  
 Imbottitura: 100% poliestere  
 Giacca slim-fit in materiale misto  
 Molto morbido, di facile manutenzione e traspirante, pile elasticizzato  
 Impuntura frontale con imbottitura PRIMALOFT® - Lunga zip frontale ricoperta con protezione per il mento  
 Colletto rigido con piacevole pile all'interno  
 2 tasche con zip sul davanti, 1 tasca interna con cerniera - Anello per pollice - Forma avvitata



**BKYE**  
Black Yellow Black



**BKGN**  
Black Green White



**BKCO**  
Black Cobalt White



**BKRD**  
Black Red Black



**BKBK**  
Black Black Yellow



**BKBY**  
Black Berry Maroon

S-XL 30 Pz 1 Pz



## JN593



### Hybrid Jacket doppio tessuto

Tessuto esterno (220 gr/m<sup>2</sup>)  
 92% poliestere 8% elasthan  
 Tessuto esterno 2: 100% Poliammide  
 Imbottitura: 100% poliestere  
 Giacca Slim-Fit in materiale misto  
 Molto morbido, di facile manutenzione e traspirante, pile elasticizzato - Impuntura frontale con imbottitura PRIMALOFT®  
 Lunga zip frontale ricoperta con protezione per il mento  
 Colletto rigido con piacevole pile all'interno  
 2 tasche con zip sul davanti,  
 1 tasca interna con cerniera - Anello per pollice



**BKYE**  
Black Yellow Black



**BKGN**  
Black Green White



**BKCO**  
Black Cobalt White



**BKRD**  
Black Red Black



**BKBK**  
Black Black Yellow

S-XXL 30 Pz 1 Pz



## JN1124



### Hybrid Sweat Jacket

Tessuto esterno: 80% cotone, 20% poliestere  
 280 gr/m<sup>2</sup>  
 Tessuto esterno 2: 100% Poliammide  
 Imbottitura: 100% Poliestere  
 Retro e maniche di tessuto French-Terry di alta qualità  
 Anteriore leggermente imbottito e trapuntato  
 2 tasche laterali con cerniera, 2 tasche interne



**RD**  
Light Red



**BL**  
Nautic Blue



**NY**  
Navy



**BK**  
Black

S-XXL 25 Pz 1 Pz



## JN1100



### Winter Jacket

Tessuto esterno: 100% poliammide.  
 Fodera: 100% poliestere - Imbottitura: 100% poliestere  
 Giacca trapuntata con guarnizioni in feltro di lana  
 Tessuto antivento e idrorepellente  
 Collo alto con cappuccio integrato  
 Bordo di maglia su maniche e collo  
 Cerniera a 2 direzioni nascosta davanti con pattina  
 Tasche laterali e tasca interna con cerniera  
 Cerniera nella fodera della schiena per ricamo  
 Tasce riportate sul petto con 2 bottoni a pressione



RD Indian Red    GN Pine Green    BK Coal Black

S-XXL    10 Pz    1 Pz



## JN1060



### Down Jacket in piuma

Tessuto esterno: 100% Poliammide  
 Fodera: 100% Poliammide  
 Imbottitura: 90% piuma, 10% penna  
 Sottogiacca ultraleggera con cappuccio stile casual  
 Tessuto antivento impermeabile soffice e leggero  
 La giacca è facilmente inseribile in borsa separata  
 Doppie cuciture - Cucitura dritta - 2 tasche interne  
 Contrasto tra rivestimento interno e cerniere  
 Cappuccio, manicotti e orli con cuciture a contrasto  
 2 tasche laterali con cerniere a contrasto



YECB Yellow Carbon    GNGB Green Carbon    ORCB Orange Carbon    RDNY Red Navy



BSLI Blue Silver    CBAY Carbon Acid Yellow    BKGY Black Grey

S-XXL    20 Pz    1 Pz



## JN1092



### Lightweight Jacket Reversibile

Tessuto esterno: 100% Poliammide  
 Fodera: 100% Poliestere - Imbottitura: 100% poliestere - Giacca reversibile leggera con imbottitura in ovatta DuoPont™ Sorona®  
 Trapuntata in stile moderno all'esterno e liscia sul rovescio - Può essere indossata da entrambi i lati  
 La giacca può essere riposta facilmente nella tasca interna - 2 tasche all'esterno e all'interno - Polsini elastici  
 Chiusura lampo decorativa sulla cucitura laterale



BKYE Black Yellow    GNAY Jungle Green Acid Yellow    NYAQ Navy Aqua



RDCB Red Carbon    BKSI Black Silver

S-XXL    20 Pz    1 Pz



## BY096



**NEW** NO LABEL

### Pullover jacket collo zip

Tessuto esterno: 100% Poliestere, 50D  
Tessuto interno: 100% Poliestere mesh  
78 gr/m<sup>2</sup>

Questa giacca è realizzata per il periodo di transizione  
Cappuccio con collo interno e cerniera assicurano un comfort ottimale

Cappuccio con coulisse e fermaglio

Fondo e polsini elastici

Tasca sul petto con velcro e cerniera nascosta



BLK  
Black



OLI  
Olive



WHT  
White

S-XXL 50 Pz 1 Pz



## BY016



NO LABEL

### Windrunner Giacca impermeabile

Tessuto esterno: 100% Nylon

Fodera: 100% Poliestere in tessuto traforato  
75 gr/m<sup>2</sup>

Polsi e orlo inferiore a coste

Occhielli metallici sul cappuccio con coulisse rotondi

Tasche laterali con cerniera - Resistente all'acqua



BLKBLK  
Black/Black



BLKRED  
Black/Red



BLKWHT  
Black/White



OLIOLI  
Olive/Olive



NVYNVY  
Navy/Navy

S-XXL 30 Pz 1 Pz

3XL-5XL su richiesta



## BY044

NO LABEL



### Nylon bomber jacket women

Tessuto esterno: 100% Poliestere  
78 gr/m<sup>2</sup>

Polsi e orlo inferiore a coste

Tasche laterali sopra l'orlo

La giacca si presenta  
come modello bomber alla moda



BLK  
Black



OLI  
Olive

XS-XL 60 Pz 1 Pz



## BY045

NO LABEL



### Nylon bomber jacket

Tessuto esterno: 100% Poliestere  
78 gr/m<sup>2</sup>

Polsi e orlo inferiore a coste

Tasche laterali sopra l'orlo ed 1 tasca con  
cerniera sulla manica sinistra

La giacca si presenta  
come modello bomber alla moda



BLK  
Black



OLI  
Olive

S-XXL 50 Pz 1 Pz

## BY030

**NEW**

NO LABEL



### Nylon bomber jacket Imbottito

Tessuto esterno: 100% Nylon

Fodera: 100% Poliestere

Imbottitura: 100% Poliestere

112 gr/m<sup>2</sup>

Fodera arancio

Cerniera interna per facilitare la stampa

2 tasche laterali

1 tasca sulla manica destra



BLK  
Black

S-XXL 10 Pz 1 Pz



**TRA600**



**NEW**

**HM Recycled Softshell Jacket**

100% Poliestere  
Softshell 100% riciclato con interno felpato  
Tessuto completamente stampabile  
270 gr/m<sup>2</sup>  
Idrorepellente ed anti-vento  
Asciugatura rapida ed ultra morbido al tatto  
1 tasca al petto con cerniera e 2 tasche inferiori con zip



800  
Black



540  
Navy

S-3XL    16 Pz    1 Pz



**SUSTAINABLE STYLE**  
MADE FROM 100% RECYCLED FABRIC

JACKET SOFTSHELL



WOMAN

TRA629



**Ablaze women softshell**

100% Poliestere - 265 gr/m<sup>2</sup>  
Softshell con interno felpato e finitura idrorepellente di lunga durata - Tessuto completamente stampabile  
Patta di protezione interna zip - 2 tasche inferiori



1JD Classic Red (Black) 272 Navy (Navy) 1QJ Seal Grey (Black) 808 Black (Black)



723 White (Light Steel) 9SI Navy (French Blue) 5SB French Blue (Navy) 9KX Extreme Green (Black)



2M6 Black (Classic Red) 4CS Hot Pink (Black)

S-3XL 16 Pz 1 Pz

MAN

TRA628



**Ablaze softshell**

100% Poliestere - 265 gr/m<sup>2</sup>  
Softshell con interno felpato e finitura idrorepellente di lunga durata  
Tessuto completamente stampabile  
Patta di protezione interna zip - 2 tasche inferiori



1JD Classic Red (Black) 272 Navy (Navy) 1QJ Seal Grey (Black)



723 White (Light Steel) 9SI Navy (French Blue) 5SB French Blue (Navy)



808 Black (Black) 2M6 Black (Classic Red) 9KX Extreme Green (Black) 2FV Dark Spruce (Black)

S-3XL 16 Pz 1 Pz

ARLEY



TRA602



**Arley II softshell con cappuccio**

96% Poliestere - 4% Elastane - 270 gr/m<sup>2</sup>  
Tessuto softshell con interno felpato e finiture idrorepellenti - Cappuccio fisso regolabile con soffice protezione mento  
Tessuto completamente stampabile  
2 tasche frontali con zip - Polsini regolabili  
Bordo regolabile con zip - Polsini regolabili  
Modello da donna TRA603 ordinabile su richiesta



2M6 Black (Classic Red) 05J Oxford Blue (Navy)



3KA Navy (Oxford Blue) 00F Black

S-3XL 16 Pz 1 Pz





## TRA699



**NEW**

### Northway Premium Softshell

94% Poliestere - 6% Elastane  
Softshell con interno in pile a pelo alto  
350 gr/m<sup>2</sup>  
Finiture idrorepellenti di lunga durata  
Asciugatura rapida e soffice al tatto  
2 Tasche inferiori con zip ed 1 tasca con  
cerniera al petto



800  
Black/Black Backing



7NV  
Iron/Black Backing

S-3XL 12 Pz 1 Pz

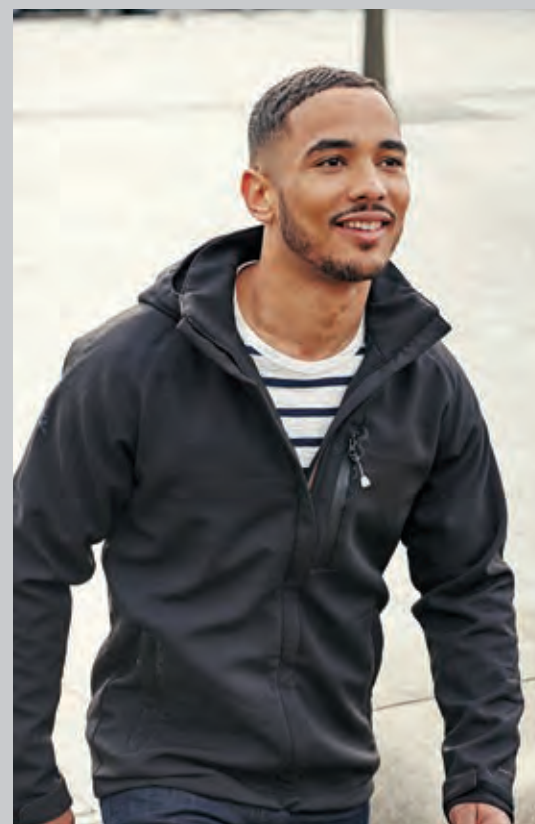

## TRA698



**NEW**

### Limestone Marl Softshell

100% Poliestere  
Softshell 2 Strati con tessuto esterno effetto  
marl testurizzato  
Tessuto completamente stampabile,  
interno felpato in pile - Finiture idrorepellenti  
Coulisse regolabile all'orlo  
2 tasche inferiori con zip



3FG  
Navy Marl/Black Backing



1QJ  
Seal Grey Marl/Black Backing

S-3XL 16 Pz 1 Pz

## TRA660



### Repeller softshell

96% Poliestere - 4% Elastane - 270 gr/m<sup>2</sup>  
Tessuto Softshell con interno felpato  
e finiture idrorepellenti - Polsini regolabili  
Cappuccio rimovibile con cordini di regolazione  
2 tasche frontali ed 1 al petto con zip  
Bordo regolabile con elastico rinforzato



038  
Seal Grey



540  
Navy



800  
Black

S-3XL 8 Pz 1 Pz

REGATTA  
PROFESSIONAL

OCTAGON



JACKET SOFTSHELL

MAN

**TRA688**



**Octagon II softshell 3 strati**

96% Poliestere - 4% Elastane - 300 gr/m<sup>2</sup>

Softshell con membrana 3 strati XPT

Idrorepellente e traspirante, con interno felpato

Tessuto completamente stampabile

Membrana antivento a 3 strati - Patta di protezione interna

2 tasche inferiori con zip ed 1 centrale sul petto



51P Classic Red (Black) 3SX Oxford Blue (Black) 1QJ Seal Grey (Black) 744 Navy (Seal Grey) 9K6 Majestic Purple (Black)



808 Black (Black) 9KX Extreme Green (Black) 723 White (Light Steel) 4EI Bright Yellow (Black) 2FV Dark Spruce (Black)

XS-5XL 16 Pz 1 Pz

XS e 5XL nei colori 🌟

WOMAN

**TRA689**



**Octagon II women softshell 3 strati**

96% Poliestere - 4% Elastane - 300 gr/m<sup>2</sup>

Softshell con membrana 3 strati XPT

Idrorepellente e traspirante, con interno felpato

Tessuto completamente stampabile

Membrana antivento a 3 strati - Patta di protezione interna

2 tasche inferiori con zip ed 1 centrale sul petto

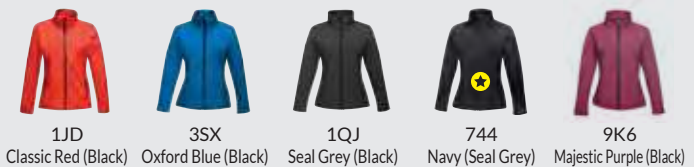

1JD Classic Red (Black) 3SX Oxford Blue (Black) 1QJ Seal Grey (Black) 744 Navy (Seal Grey) 9K6 Majestic Purple (Black)



808 Black (Black) 9KX Extreme Green (Black) 723 White (Light Steel) 4EI Bright Yellow (Black) 4CS Hot Pink (Black)

XS-4XL 16 Pz 1 Pz

XS e 4XL nei colori 🌟

REGATTA   
PROFESSIONAL



**TRA618**



**Contrast softshell 3 strati**

100% Poliestere - 300 gr/m<sup>2</sup>  
Softshell XPT - Idrorepellente e traspirante  
Interno Felpato - Membrana a 3 strati  
Tessuto completamente stampabile  
1 tasca al petto e 2 tasche frontali con zip  
Cerniera interna e protezione mento



28P

Black/Seal Grey



087

Seal Grey/Black



48B

Black/Classic Red



51P

Classic Red/Black



5VV

Navy/New Royal



56E

New Royal/Navy

XS-4XL 16 Pz 1 Pz

**TRA674**



**NEW**

**Arcola Softshell 3 strati**

96% Poliestere - 4% Elastane - 300 gr/m<sup>2</sup>  
Softshell XPT idrorepellente e traspirante con  
interno felpato  
Membrana antivento a 3 strati  
Patta di protezione interna  
2 tasche inferiori con zip  
1 tasca centrale sul petto con zip  
Tasca in contrasto con zip sulla manica



28P

Black/Seal Grey



087

Seal Grey/Black



42F

Classic Red/Seal Grey



9PX

Sun Orange/Seal Grey



1JM

French Blue/Seal Grey



7FC

Extreme Green/Seal Grey

S-3XL 16 Pz 1 Pz



# GILDAN®



MAN

**GLSS800**



**NEW**



### Hammer Softshell

98% Poliestere, 2% Elastane - 300 gr/m<sup>2</sup>  
Tessuto 3 strati waterproof traspirante elasticizzato  
Fodera in micropile - Zip rovesciata - 2 tasche frontali  
ed 1 sul braccio con zip rovesciate  
Membrana waterproof traspirante 6000mm  
Aletta antivento sotto la zip di 15 cm  
Bordo posteriore più lungo e stondato



36 Black 33 Forest Green 40 Red 51 Royal



32 Navy 37 Orange 42 Charcoal 188 Safety Green

S-4XL 12 Pz 1 Pz

WOMAN

**GLSS800L**



**NEW**



### Hammer donna Softshell

98% Poliestere, 2% Elastane - 300 gr/m<sup>2</sup>  
Tessuto 3 strati waterproof traspirante elasticizzato  
- Fodera in micropile - Zip rovesciata  
2 tasche frontali ed 1 sul braccio con zip rovesciate  
Membrana waterproof traspirante 6000mm  
Aletta antivento sotto la zip di 15 cm  
Bordo posteriore più lungo e stondato



36 Black 33 Forest Green 40 Red 51 Royal



32 Navy 37 Orange 42 Charcoal 188 Safety Green

S-4XL 12 Pz 1 Pz

JACKET SOFTSHELL

**BLACK  
&  
MATCH**



# Softshell

3 strati



## WOMAN

**WPK769**



### Atlantic women jacket softshell

95% Poliestere - 5% Elastan  
Tessuto 3 strati - 340 gr/m<sup>2</sup>  
Interno: Pile - Membrana traspirante  
Antivento e anti pioggia - 2 tasche frontali con zip  
1 tasca sulla manica con zip  
Logo Penduick sul tirante zip  
Colorazioni contrast disponibili su richiesta



BK  
Black

| S-XL          | 10 Pz | 1 Pz |
|---------------|-------|------|
| S M L XL      |       |      |
| ↔ 46 49 52 55 |       |      |
| ↓ 66 68 70 72 |       |      |

## MAN

**WPK768**



### Atlantic men jacket softshell

95% Poliestere - 5% Elastan - Tessuto 3 strati - 340 gr/m<sup>2</sup>  
Interno: Pile - Membrana traspirante - Antivento e anti pioggia  
2 tasche frontali con zip - 1 tasca sulla manica con zip  
Logo Penduick sul tirante zip  
Nei colori Black&Match zip rovesciata colore a contrasto



TT  
Titanium



NY  
Navy



BK  
Black



BKRD  
Black/Red



BKWH  
Black/White



BKRB  
Black/Royal



BKGR  
Black/Green



BKOR  
Black/Orange



BKSI  
Black/Silver



BKGD  
Black/Gold

| S-XXL            | 10 Pz | 1 Pz |
|------------------|-------|------|
| S M L XL XXL     |       |      |
| ↔ 52 55 58 61 64 |       |      |
| ↓ 68 70 72 74 76 |       |      |



**WPK995**



### Cappuccio universale in softshell

Cappuccio per Jackets  
Esterno: 95% Poliestere - 5% Elastane  
Interno: 100% cotone  
Cappuccio adattabile al modello di jacket PK335  
Cordino e stopper - Chiusura in velcro  
Piping colore a contrasto



BK  
Black



BKRD  
Black/Red



BKWH  
Black/White



BKGR  
Black/Green



BKOR  
Black/Orange



BKSI  
Black/Silver



BKGD  
Black/Gold



BKRB  
Black/Royal

unica 50 Pz 1 Pz



**WPK990**



### Tirazip colorato

100% poliestere - Lunghezza cm. 4,5  
Confezione indivisibile da 10 Pz.

|                       |           |
|-----------------------|-----------|
| AP APPLE              | PR PURPLE |
| GR FLOURESCENT GREEN  | SI SILVER |
| YE FLUORESCENT YELLOW | WH WHITE  |
| RB ROYAL              | BK BLACK  |
| TT TITANIUM           | GD GOLD   |
| AT ATOLL              | RD RED    |
| OR FLUORESCENT ORANGE | SK SKY    |
| FU FUCHSIA            | NY NAVY   |
| PK FLUORESCENT PINK   |           |

unica 100 Pz 1 Pz



### R235X



NEW

#### Performance Camo TX Giacca Softshell con cappuccio

Tessuto accoppiato a 3 strati composto da:  
 Strato esterno: 93% Poliestere - 7% Elastane  
 Membrana in TPU impermeabile 8000 mm traspirante da 1000 G e antivento di medio strato  
 Strato interno: Micropile 100% Poliestere 320 gr/m<sup>2</sup>  
 Resistente finitura idrorepellente traspirante  
 Patta antivento interna  
 Tasche frontali con chiusura a zip  
 Cappuccio staccabile e regolabile  
 Pannello posteriore più lungo sagomato alla moda  
 Accesso per facilitare la personalizzazione



CG  
Camouflage Green



CCH  
Camouflage Charcoal

XS-3XL 10 Pz 5 Pz

### JN824



## Softshell 3 strati

JAMES & NICHOLSON

#### Craftsman Softshell Jacket

Tessuto esterno: 100% poliestere  
 Guarnizione: 100% poliammide  
 Imbottitura: 100% poliestere - Antivento e idrorepellente (2000 mm colonna d'acqua) - Traspirante e permeabile al vapore acqueo (200 gr/m<sup>2</sup> 24h)  
 Giacca in softshell professionale con caldo rivestimento interno  
 Robusto, tessuto in softshell resistente  
 Cappuccio regolabile e staccabile - All'interno collo alto con morbido pile - Parte della spalla rinforzata in Cordura  
 Cerniera ininterrotta coperta con pattina - Caldi polsini interni  
 Tasche laterali con zip, tasca sul petto e tasca interna  
 Taschino con patta, tasca porta cellulare interna  
 Dettagli riflettenti sulle maniche e sul retro  
 Zip per la decorazione sul retro



WHCB White Carbon Stone Black STBK Red Black RDBK Royal Navy GNBK Dark Green Black



CBBK Carbon Black BKCB Black Carbon NYNY Navy Navy BKBK Black Black

S-XXL 10 1 Pz



### R209M



#### Giacca in SoftShell

Tessuto impermeabile a 3 strati da 290 gr/m<sup>2</sup>  
 Strato esterno: 100% Poliestere  
 Strato centrale: membrana impermeabile in TPU  
 Impermeabile 5000mm Traspirante e Antivento  
 Strato interno: micropile 100% poliestere  
 Zip lunga fino al collo - Patta interna  
 2 tasche con chiusura a zip - Polsino dritto  
 Fodera in pile grigio su tutti i colori



BLK Black 289 Navy 186 Red

S-XXL 20 5 Pz



MAN

## CJUI62



**ID701 Softshell 2 strati**

Esterno: 96% Poliestere 4% Elastan  
 Interno: 100% micropile in poliestere antipilling  
 300 gr/m<sup>2</sup> - Fodera a contrasto  
 Giacca in softshell a 2 strati con vestibilità  
 comoda ed ergonomica - Idrorepellente e traspirante  
 L'orlo allungato e il collo alto assicurano più calore  
 2 tasche laterali con zip - 2 tasche interne

|                    |                      |                        |                         |
|--------------------|----------------------|------------------------|-------------------------|
|                    |                      |                        |                         |
| 002<br>Black/Black | 004<br>Red/Warm Grey | 003<br>Navy/Neon Green | 441<br>Atoll/Ghost Grey |

|                           |       |      |
|---------------------------|-------|------|
| S-3XL                     | 30 Pz | 5 Pz |
| S M L XL XXL 3XL          |       |      |
| ↔ 53 56 59 62 65 68       |       |      |
| ↑ 71 72,5 74 75,5 77 78,5 |       |      |

WOMAN

## CJWI63



**ID701 Donna Softshell 2 strati**

Esterno: 96% Poliestere 4% Elastan  
 Interno: 100% micropile in poliestere antipilling  
 300 gr/m<sup>2</sup> - Fodera a contrasto  
 Giacca in softshell a 2 strati con vestibilità  
 comoda ed ergonomica - Idrorepellente e traspirante  
 L'orlo allungato e il collo alto assicurano più calore  
 2 tasche laterali con zip - 2 tasche interne

|                    |                      |                        |                         |
|--------------------|----------------------|------------------------|-------------------------|
|                    |                      |                        |                         |
| 002<br>Black/Black | 004<br>Red/Warm Grey | 003<br>Navy/Neon Green | 441<br>Atoll/Ghost Grey |

|                  |       |      |
|------------------|-------|------|
| XS-XL            | 10 Pz | 5 Pz |
| XS S M L XL      |       |      |
| ↔ 43 46 49 52 55 |       |      |
| ↑ 57 59 61 63 65 |       |      |

# Softshell 3 strati

B&C  
COLLECTION



CJK969

WOMAN

## CJW937



### Hooded softshell women jacket 3 strati

**Esterno:** Softshell 94% Poliestere - 6% Elastan - 340 gr/m<sup>2</sup>

**Intermedio:** Membrana traspirante con microfori

**Interno:** Micropile antipilling sulla schiena

Fodera mesh sul davanti - Multitasche - Manica sagomata

Cappuccio stile passamontagna rimovibile con cordoncini regolabili e stopper

Zip per facilitare la personalizzazione - Zip lunga e protezione per il mento

Polsini regolabili in velcro - Fondo dritto con cordoncino elastico e stopper

**Impermeabile fino a 5000 mm Traspirante fino a 1000 mvp**

|              |             |                  |
|--------------|-------------|------------------|
|              |             |                  |
| 001<br>White | 003<br>Navy | 430<br>Azure     |
| 002<br>Black | 004<br>Red  | 670<br>Dark Grey |

|                  |       |      |
|------------------|-------|------|
| S-XXL            | 10 Pz | 1 Pz |
| S M L XL XXL     |       |      |
| ↔ 46 48 50 52 54 |       |      |
| ↑ 61 63 65 67 69 |       |      |

MAN

## CJM950



### Hooded softshell men jacket 3 strati

**Esterno:** Softshell 94% Poliestere - 6% Elastan - 340 gr/m<sup>2</sup>

**Intermedio:** Membrana traspirante con microfori

**Interno:** Micropile antipilling sulla schiena

Fodera mesh sul davanti - Multitasche - Manica sagomata

Cappuccio stile passamontagna rimovibile con cordoncini regolabili e stopper

Zip per facilitare la personalizzazione - Zip lunga e protezione per il mento

Polsini regolabili in velcro - Fondo dritto con cordoncino elastico e stopper

**Impermeabile fino a 5000 mm Traspirante fino a 1000 mvp**

|              |             |                  |
|--------------|-------------|------------------|
|              |             |                  |
| 001<br>White | 003<br>Navy | 430<br>Azure     |
| 002<br>Black | 004<br>Red  | 670<br>Dark Grey |

|                                 |       |      |
|---------------------------------|-------|------|
| S-3XL                           | 10 Pz | 1 Pz |
| S M L XL XXL 3XL                |       |      |
| ↔ 52 55 58 61 64 67             |       |      |
| ↑ 66.5 69.5 72.5 75.5 78.5 80.5 |       |      |

JACKET SOFTSHELL



# Softshell

3 strati



**CJM951**



## X-Lite softshell men 3 strati

Esterno Softshell: 94% Poliestere 6% Elastan  
 Intermedio membrana traspirante con microfori  
 Interno: 100% maglia di poliestere 300gr/m<sup>2</sup>  
 Manica ergonomica raglan  
 Impermeabile a 5000 mm Traspirante 5000 gr/m<sup>2</sup>/24ore  
 Comfort estremo: L'X-lite softshell consente di avere il massimo della comodità secondo il clima - Zip lunga e protezione per il mento  
 2 tasche interne - 2 tasche esterne con cerniera  
 1 tasca destra sul petto con cerniera rovesciata e tirante compatibile con media player: Sistema Ergonomic - Body Shape Construction  
 Disponibile anche il modello donna cod. CJW938 su richiesta per ordini a cartone

|              |              |             |                 |
|--------------|--------------|-------------|-----------------|
|              |              |             |                 |
| 001<br>White | 002<br>Black | 003<br>Navy | 371<br>Deep Red |

|        |       |      |
|--------|-------|------|
| S-XXL  | 10 Pz | 1 Pz |
| S      | M     | L    |
| XL     | XXL   |      |
| ↔ 53   | 56    | 59   |
| 63     | 67    |      |
| ↓ 65,5 | 67    | 68,5 |
| 70     | 71,5  |      |

# RJ520M



## Sports Shell giubbotto

Esterno: 100% Poliestere - 250 gr/m<sup>2</sup>  
 Fodera: 100% Poliestere  
 Tessuto in Softshell innovativo, triplo strato con substrato idrofobico, naturalmente elastico ottima vestibilità, massima termoregolazione, controllo dell'umidità  
 Gomiti sagomati  
 Tessuto elastico che si adatta al movimento del corpo  
 Tasche a taglio laser e cucitura ermetica con zip impermeabili su manica e torace  
 Tasca interna per lettore MP3.  
 Polsino regolabile - Zip lunga aperture sottobraccio  
 Lavaggio a 30° e asciugatura a bassa temperatura  
 Disponibile su richiesta il modello donna cod. RJ520F per ordini a cartone

|             |                   |                   |
|-------------|-------------------|-------------------|
|             |                   |                   |
| 36<br>Black | FN<br>French Navy | CR<br>Classic Red |

|       |       |      |
|-------|-------|------|
| S-XXL | 12 Pz | 1 Pz |
|-------|-------|------|

**russell**  
**Softshell**  
 3 strati





russell

## Softshell

2 strati

### RJ040M



#### Smart softshell giacca

Esterno: softshell 2 strati  
 100% poliestere taffetà impermeabile  
 Interno: micropile  
 315 gr/m<sup>2</sup>  
 2 tasche con zip  
 Rivestimento in teflon DWR

Disponibile anche modello donna  
 RJ040F su richiesta per ordini a cartone

|             |                   |                   |                   |
|-------------|-------------------|-------------------|-------------------|
|             |                   |                   |                   |
| 36<br>Black | FN<br>French Navy | CR<br>Classic Red | CG<br>Convoy Grey |

S-3XL 12 Pz 1 Pz



## Softshell

3 strati

### RJ410M



#### Bionic giacca in Softshell

94% poliestere - 6% elasthan trattato con Bionic-Finish® Eco  
 Giacca softshell in 3 strati - 320 gr/m<sup>2</sup>  
 Traspirabile fino a 5000 gr/m<sup>2</sup> per 24 ore  
 Antivento e Impermeabile fino a 5000 mm  
 Tessuto DWR ad alte prestazioni con membrana idrofobica  
 Trattato con Bionic-Finish® Eco - Senza fluoro e PFC  
 Chiusure zip a contrasto e dettagli per un look raffinato  
 Elevata permeabilità del vapore acqueo grazie ai pannelli di ventilazione  
 in hydroshell sulle ascelle per favorire il movimento e la traspirabilità  
 Protezione per il mento - Tasche con cerniera coperta  
 Tasca sul torace nascosta e una sulla manica più grande per ricami  
 Collo montante e pattina frangivento interna per la protezione da vento  
 Bordini sulle maniche regolabili e linguette dei polsini  
 integrate e Velcro intorno  
 Rivestimento interno in jersey a nido d'ape sulla parte anteriore  
 e ampia tasca per accessori multimediali  
 Zona delle spalle senza cuciture per un maggiore comfort  
 e massimo spazio per la decorazione

|             |                   |                 |
|-------------|-------------------|-----------------|
|             |                   |                 |
| 36<br>Black | FN<br>French Navy | IR<br>Iron Grey |

XS-XXL 12 Pz 1 Pz

# Softshell

3 strati



JACKET SOFTSHELL

## RJ140M



### Giacca in softshell

92% Poliestere - 8% Elastan - 340 gr/m<sup>2</sup>  
 Tessuto triplo strato, morbido e traspirante resistente a vento e acqua.  
 Morbidi nel nome, resistenti per natura  
 Softshell capi altamente tecnologici e adatti a qualsiasi condizione climatica  
 Questi capi a più strati sono progettati per respingere pioggia, vento e neve  
 Mantengono il corpo caldo, lasciando respirare la pelle.



36 Black CR Classic Red FN French Navy TT Titanium ZU Azure Blue 30 White

| S-XXL                | 12 Pz | 1 Pz |
|----------------------|-------|------|
| S M L XL XXL         |       |      |
| ↔ 53 56 59 62 65     |       |      |
| ↓ 66 68,5 71 73,5 76 |       |      |

## RJ140F



### Giacca in softshell donna

92% Poliestere - 8% Elastan - 340 gr/m<sup>2</sup>  
 Tessuto triplo strato, morbido e traspirante resistente a vento e acqua.  
 Morbidi nel nome, resistenti per natura  
 Softshell capi altamente tecnologici e adatti a qualsiasi condizione climatica  
 Questi capi a più strati sono progettati per respingere pioggia, vento e neve  
 Mantengono il corpo caldo, lasciando respirare la pelle.



36 Black CR Classic Red FN French Navy TT Titanium ZU Azure Blue 30 White

| XS-XL                | 12 Pz | 1 Pz |
|----------------------|-------|------|
| XS S M L XL          |       |      |
| ↔ 43 45,5 48 50,5 53 |       |      |
| ↓ 58 61 63 65 68     |       |      |



## ST5230



### Jacket softshell

94% Poliestere - 6% elastane - 250 gr/m<sup>2</sup>  
 Tessuto 4 strati elasticizzato accoppiato con mesh  
 Membrana anti vento e anti pioggia (2000 mm) - Traspirante 1000 mm  
 Occhielli in metallo (nickel free) sotto le ascelle  
 3 tasche con zip - Zip e finiture in contrasto - Fondo e polsi regolabili  
 Etichetta istruzioni interna e solo etichetta taglia al collo



**BLO** Black Opal    **DOG** Dolphin Grey    **MAB** Marina Blue

| S-XXL | 10 Pz |    | 1 Pz |     |
|-------|-------|----|------|-----|
| S     | M     | L  | XL   | XXL |
| ↔ 53  | 56    | 59 | 62   | 65  |
| ↓ 69  | 71    | 73 | 75   | 77  |

## ST5330



### Jacket donna softshell

94% Poliestere - 6% elastane  
 250 gr/m<sup>2</sup>  
 Tessuto 4 strati elasticizzato accoppiato con mesh  
 Membrana anti vento e anti pioggia (2000 mm)  
 Traspirante 1000 mm  
 Occhielli in metallo (nickel free) sotto le ascelle  
 3 tasche con zip - Zip e finiture in contrasto - Fondo e polsi regolabili  
 Etichetta istruzioni interna e solo etichetta taglia al collo



**BLO** Black Opal    **DOG** Dolphin Grey    **MAB** Marina Blue

| S-XL | 10 Pz |    | 1 Pz |  |
|------|-------|----|------|--|
| S    | M     | L  | XL   |  |
| ↔ 50 | 53    | 56 | 59   |  |
| ↓ 68 | 70    | 72 | 74   |  |



## TRA682



### X-Pro Powergrid softshell 3 strati con cappuccio

Tessuto softshell XPT ripstop traspirante ed idrorepellente con retro felpato

96% Poliestere - 4% Elastane

300 gr/m<sup>2</sup> - Tessuto Antivento

Cappuccio tecnico staccabile e regolabile con visiera rigida per una migliore vestibilità e protezione

Maniche sagomate per garantire massima libertà di movimento

Cappuccio tecnico removibile con regolatori bidirezionali per maggior comfort e protezione

Tessuto a griglia in ripstop per una maggiore robustezza e durabilità



4WD  
 Methyl Blue/Black



826  
 Black/Black



58F  
 Navy/Black



92F  
 Pepper/Black

S-3XL

16 Pz

1 Pz



## TRA611

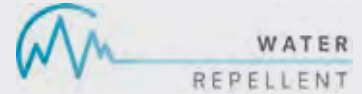

### X- Pro Lumen Reflective Extol stretch jacket

100% Poliestere - 235 gr/m<sup>2</sup>

Tessuto Extol stretch con interno felpato

Cappuccio fisso per un maggior riparo

Pannelli elasticizzati stampati riflettenti in zone strategiche per una migliore visibilità

Cappuccio fisso con protezione mento

2 tasche inferiori ed 1 tasca torace con zip

Tasca pettorale con zip per tenere al sicuro gli effetti personali



4WD

Methyl Blue/Black



826

Black/Black



087

Seal Grey/Black

S-3XL 16 Pz 1 Pz



## TRA601

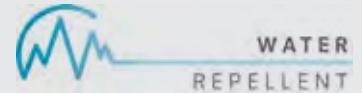

### X-Pro Dropzone II Reflective softshell 3 strati

96% Poliestere - 4% Elastane - 300 gr/m<sup>2</sup>

Tessuto Softshell con membrana XPT idrorepellente, traspirante ed antivento con interno felpato

Pannelli elasticizzati stampati riflettenti in zone strategiche per una migliore visibilità

Cappuccio tecnico removibile e regolabile - Bordo e polsini regolabili

Patta interna di protezione dalla zip con estensione in scrim per tenere al riparo il mento



28P

Black/Seal Grey



498

Methyl Blue/Bluewing

S-3XL 16 Pz 1 Pz



## TRW464



### X- Pro Exosphere 4 way stretch jacket

Tessuto stretch in 100% Poliestere Isotex 15000 impermeabile e traspirante 160 gr/m<sup>2</sup>

4 way risulta elasticizzato in tutte e 4 le direzioni: in orizzontale in verticale e nei due versi obliqui. Risulta più performante. Cuciture Termonstrate - Bordo e polsini regolabili. Fodera in mesh e Poliestere.

2 tasche inferiori ed 1 tasca torace con zip hi-tech idrorepellenti. Tasche con cerniere idrorepellenti High-tech per una totale resistenza all'acqua. Cappuccio regolabile con coulisse e removibile per una elevata protezione e vestibilità. Dettagli catarifrangenti per una elevata visibilità.



800  
Black

15  
Oxford Blue

S-3XL 16 Pz 1 Pz

## TRW481



### X-Pro Triode shell tecnico 3 strati

Tessuto stretch a 3 strati in Isotex 15000 100% Poliestere impermeabile e traspirante 195 gr/m<sup>2</sup>

Prestazioni elevate in una giacca molto leggera - Cuciture termonstrate. Cappuccio tecnico fisso con regolazione bidirezionale e visiera rigida per una migliore vestibilità e protezione. Cerniere high-Tech Laser-cut idrorepellenti per una totale impermeabilità. Tessuto a 3 strati ad alte prestazioni con membrana in TPU ed interno in maglia tricot stretch 4 direzioni.



1MV  
Black (Pepper)

59  
Black (Seal Grey)

68N  
Black (Methyl)

S-3XL 16 Pz 1 Pz



## TRA517



WARMLOFT

**NEW**

### X-Pro Modular Hybrid Jacket thermal insulated

100% Poliammide  
Pannelli 90% Poliestere - 10% Elastane  
Interno 100% Poliestere  
Imbottitura 100% Poliestere  
37 gr/m<sup>2</sup>  
Cappuccio, maniche e pannelli laterali in tessuto elasticizzato Extol  
Imbottitura sintetica effetto piuma Warmloft 120 gr/m<sup>2</sup>  
Cappuccio fisso con bordatura stretch su apertura cappuccio, polsini ed orlo  
Trapuntatura a quadri per un extra isolamento termico



EXTOL  
STRETCH



087  
Seal Grey/Black



92F  
Pepper/Black



4WD  
Methyl Blue/Black



826  
Black/Black

S-3XL 8 Pz 1 Pz

## TRA409



WATER  
REPELLENT



WARMLOFT

### X-Pro Icefall II jacket thermal imbottitura effetto piuma

Tessuto leggero 100% Poliammide da 20D con imbottitura Warmloft 140 gr/m<sup>2</sup> - 40 gr/m<sup>2</sup>  
Finitura idrorepellente di lunga durata  
Cappuccio fisso imbottito per un maggior riparo  
Facilmente comprimibile  
Imbottitura sintetica Warmloft per una elevata tenuta termica  
in un capo ultra leggero.  
Bordatura elasticizzata su cappuccio e polsini per una maggiore protezione dagli agenti atmosferici



5NN  
Methyl Blue



800  
Black



038  
Seal Grey

S-3XL 8 Pz 1 Pz





# Resistente e Comodo

WORK PANTALONI



Il Jeans Multistagionale, confortevole, per un consumatore esigente che coniuga la praticità con lo stile



## RL80AL1



**Work Jeans in fibreflex 5 tasche**

98% Cotone - 2% elastane - 300 g/m<sup>2</sup>  
Lunghezza gamba 83 cm - Rapporto con zip  
Tasche posteriori con cuciture di rinforzo  
Taschino e tasche anteriori con rivetto



XJ  
Stone Washed Sabbiato



ZC  
Lavato Chiaro

46-60 12 Pz 1 Pz



## RL80AM2



**Job jeans in fibreflex 7 tasche**

98% Cotone - 2% Elastan - 300 g/m<sup>2</sup>  
Lunghezza gamba 83 cm - Rapporto con zip  
Tasconi anteriori  
Taschino e tasche anteriori con rivetto  
Tasche posteriori con cuciture di rinforzo



A2  
Lavato scuro



ZC  
Stone washed

46-60 12 Pz 1 Pz



## RL80C

**NEW**



**Job C blend in Fibreflex®  
7 tasche**

81% Cotone - 17% Poliestere - 2% Elastane  
280 gr/m<sup>2</sup>  
Tessuto stretch - Gamba dritta - 7 tasche totali  
1 tasca laterale sulla gamba con soffiutto



28  
Dark Grey



49E  
Military Green

46-60 12Pz 1Pz



## RL82

**NEW**

**Carpenter Jeans in Fibreflex®**

**7 tasche**

98% Cotone - 2% Elastane

270 gr/m<sup>2</sup>

Tessuto stretch - Gamba dritta - 7 tasche



27  
Grey



53  
Beige



288  
Anthracite

46-60 12Pz 1Pz

## RL90

**NEW**

**Sunjob Jeans corto in Fibreflex®**

**7 tasche**

98% Cotone - 2% Elastane

242 gr/m<sup>2</sup>

Tessuto stretch

7 tasche totali

1 tasca laterale sulla gamba con soffietto



27  
Grey



518  
Beige

46-56 12Pz 1Pz



## RL92

**NEW**

**Suncarp Jeans corto in Fibreflex®**

**7 tasche**

99% Cotone - 1% Elastane

276 gr/m<sup>2</sup>

Tessuto stretch - 7 tasche



390  
Stoned

46-56 12Pz 1Pz



**TRJ334**



**New Action women pantalone**

65% Poliestere - 35% Cotone - 170 gr/m<sup>2</sup>  
Tessuto con trattamento idrorepellente  
Design multi tasche  
Parzialmente elasticizzato in vita  
Ginocchiere rinforzate  
Colore 39G Lichen su richiesta



540  
Navy



800  
Black

S-3XL 24 Pz 1 Pz



**TRJ330**



**New Action pantalone**

65% Poliestere - 35% Cotone  
170 gr/m<sup>2</sup>  
Tessuto con trattamento idrorepellente  
Design multi tasche  
Parzialmente elasticizzato in vita  
Ginocchiere rinforzate



540  
Navy



800  
Black



39G  
Lichen



300  
Green



864  
Dark Grey

XS-4XL 24 Pz 1 Pz



**TRJ332**



**Action shorts**

65% Cotone - 35% Poliestere  
170 gr/m<sup>2</sup>  
Tessuto trattamento idrorepellente  
Design multi tasche  
Parzialmente elasticizzato in vita  
Tasca posteriore nascosta con zip



39G  
Lichen



540  
Navy



800  
Black

XS-4XL 24 Pz 1 Pz



## TRJ378



### Contrast Cargo pantalone

245 gr/m<sup>2</sup>  
Tessuto di Cotone twill e Poliestere  
con trattamento idrorepellente  
Design multi-tasche con zip  
Parzialmente elasticizzato in vita  
Triple cuciture con cavallo rinforzato



28P      1CN      5WV  
Black/Seal Grey    Black/Classic Red    Navy/New Royal

XS-4XL    16 Pz    1 Pz

## REGATTA PROFESSIONAL



## TRJ500



**NEW**

### Pro Cargo Pantalone

65% Poliestere - 35% Cotone  
245 gr/m<sup>2</sup>  
Tessuto di cotone twill e poliestere con  
trattamento idrorepellente  
Design multitasche  
Elastico in vita regolabile, triple cuciture con  
cavallo rinforzato

**Tasche di protezione per ginocchiere compatibili  
ordinabili a cartone su richiesta COD.ART. TRJ100**



540      800  
Navy      Black

XS-4XL    16 Pz    1 Pz



## TRJ389



**NEW**

### Pro Cargo Short

65% Poliestere - 35% Cotone  
245 gr/m<sup>2</sup>  
Tessuto di cotone twill e poliestere con  
trattamento idrorepellente  
Design multitasche  
Parzialmente elasticizzato in vita  
Triple cuciture con cavallo rinforzato



540      800  
Navy      Black

XXS-5XL    16 Pz    1 Pz



## PANTALONE

**RJ015M**



### Pantalone resistente da lavoro

65% Poliestere - 35% Cotone  
260 gr/m<sup>2</sup>  
Modello rinforzato multitasche  
Tasche interne per ginocchiere  
Trattamento antimacchia Dupont™ Teflon  
Lavabile a 60°

|                    |                   |
|--------------------|-------------------|
| 36<br>Black        | FN<br>French Navy |
| 38<br>Bottle Green | CG<br>Convoy Grey |

Bottle Green 38: Colore su richiesta per ordini a cartone

44-58 12 Pz 1 Pz

## PANTALONCINO

**RJ002M**



### Pantaloncino da lavoro in Twill

65% Poliestere - 35% Cotone  
245 gr/m<sup>2</sup>  
Design moderno  
Capiente tasca sulla gamba destra  
2 tasche posteriori con risvolto  
Tasca porta cellulare

|                    |                   |
|--------------------|-------------------|
| 36<br>Black        | FN<br>French Navy |
| 38<br>Bottle Green | CG<br>Convoy Grey |

46-54 12 Pz 1 Pz



## PANTALONE

**RJ001M**



### Pantalone da lavoro in Twill

65% Poliestere - 35% Cotone  
245 gr/m<sup>2</sup>  
Design moderno  
Capiente tasca sulla gamba destra  
2 tasche posteriori con risvolto  
Tasca porta cellulare

|                    |                   |
|--------------------|-------------------|
| 36<br>Black        | FN<br>French Navy |
| 38<br>Bottle Green | CG<br>Convoy Grey |

44-54 12 Pz 1 Pz



**OS817**



**NEW**

### Pantalone Imbianchino

Tessuto esterno: 100% Cotone 3111, pre-lavato - 305 gr/m<sup>2</sup>  
Moderno pantalone da pittore caratterizzato da design di ultima innovazione - Tessuto Premium in cotone non restringente - 8 tasche ampie totali  
Tasca multipla sulla coscia per telefono cellulare e penne - Tasche per ginocchiere  
**(Ginocchiere vendute separatamente COD. ART OS156)**  
Gancio e barra di chiusura  
Tessuto 50+ UPF per bloccare il 98% dei raggi UV

WHR  
White

XS-4XL 24 Pz 1 Pz

# WESTEX W513



## Canvas contrast pantalone da lavoro

65% Poliestere - 35% Cotone Canvas - 270 gr/m<sup>2</sup>  
Elastico sui fianchi - Doppie cuciture nei punti di maggior sforzo - 2 tasche anteriori a filetto, 2 tasche posteriori ed 1 tascone sulla gamba sinistra con chiusura con pattina e velcro, 1 tasca portametro in nylon a destra e 1 fascia portametro in nylon a sinistra Portaginocchiere rinforzate in nylon nero con apertura per inserto protezione - Profili pattine e interno cucitura in contrasto  
Inserti rifrangenti su gamba e lungogamba  
Soggetto a processo di sanforizzazione



12 Blu/Grigio 15 Grigio/Rosso 35 Nero/Rosso



37 Blu/Royal 50 Grigio/Nero

S-3XL 10 Pz 1 Pz

# W511



## Canvas pantalone multitasche da lavoro

100% Cotone Canvas - 260 gr/m<sup>2</sup>  
Elastico sui fianchi  
Doppie cuciture nei punti di maggior sforzo  
2 tasche anteriori a filetto  
2 tasche posteriori e 2 tasconi sulle gambe con Chiusura con pattina e velcro  
Soggetto a processo di sanforizzazione



01 Blu Navy

S-3XL 15 Pz 1 Pz



# OTX11



**NEW**

## Pantaloni contrasto

Tessuto esterno: 60% Cotone  
40% Poliestere: Portwest Texo Cotton Rich 245 gr/m<sup>2</sup>  
9 tasche ampie totali - 2 tasche posteriori  
Tasche per ginocchiere  
Orli regolabili con fettuccia a strappo  
Cintura D-ring per chiavi o ID card  
Doppie cuciture per una maggiore durata  
Tessuto 50+ UPF per bloccare il 98% dei raggi UV



GRR Grigio RBR Royal BGR Verde Bottiglia



BKR Nero NAR Navy EKR Epic Khaki

XS-3XL 24 Pz 1 Pz

XS solo nei colori

# OC701



**NEW**

## Combat pantalone

Tessuto esterno: 65% Poliestere  
35% Cotone: Kingsmill - 245 gr/m<sup>2</sup>  
Costruito con il robusto tessuto prelavato Kingsmill, il pantalone Combat è costruito per affrontare i lavori più duri  
Molteplici tasche pratiche hanno le alette con chiusura con fettuccia a strappo  
6 ampie tasche totali - 2 tasche posteriori  
Tasche laterali - Tasche cargo per facile accesso  
Rinforzo sui punti di maggiore stress  
Tessuto 50+ UPF per bloccare il 98% dei raggi UV



BKR Nero BGR Verde Bottiglia NAR Navy GRR Grigio

44-60 36 Pz 1 Pz

44 solo nei colori

28" 30" 32" 34" 36" 38" 40" 42" 44"  
44IT 46IT 48IT 50IT 52IT 54IT 56IT 58IT 60IT



## Result®

### R473X



**NEW**

**Slim fit pantaloni in Softshell da lavoro**

Strato esterno: 100% poliestere  
 Strato intermedio: membrana in TPU impermeabile 8000 mm, traspirante 3000 g e antivento  
 Strato interno: 100% poliestere 260 gr/m<sup>2</sup>  
 Pannelli del ginocchio: poliestere  
 Oxford rivestito in PU  
 Pannello anti-irritazione della caviglia  
 Tasche laterali scaldamani  
 Dettagli riflettenti - Passante per martello



BK  
Black

|                                      |       |      |
|--------------------------------------|-------|------|
| XS-3XL                               | 20 Pz | 10Pz |
| XS (44) - S (46) - M (48)            |       |      |
| L (50) - XL (52) - XXL (54) 3XL (56) |       |      |



### R471X



**NEW**

**Chino pantalone short super stretch slim**

98% Cotone - 2% Elastane Twill con finitura mano pesca - 300 gr/m<sup>2</sup>  
 1 tasca laterale sulla gamba multiuso cargo con chiusura a strappo  
 2 tasche laterali stile occidentale  
 1 tasca posteriore  
 Zip YKK frontale con bottoni  
 Rinforzo sui punti critici  
 Cuciture a doppio ago



NY  
Navy



BK  
Black

|                                      |       |      |
|--------------------------------------|-------|------|
| XS-3XL                               | 20 Pz | 10Pz |
| XS (44) - S (46) - M (48)            |       |      |
| L (50) - XL (52) - XXL (54) 3XL (56) |       |      |



### OS232



**NEW**

**Chino stretch slim fit pantaloni**

Tessuto esterno: 98% Cotone - 2% Elastane: Cotone Kingsmill Stretch 255 gr/m<sup>2</sup>  
 Rivestimento riflettente sull'orlo interno per una maggiore visibilità  
 3 tasche ampie totali - 2 tasche laterali  
 1 tasca posteriore con bottone  
 Gancio e barra di chiusura in vita  
 Doppie cuciture e rinforzi in tutti i punti di stress - Morbido twill  
 Tessuto 50+ UPF per bloccare il 98% dei raggi UV



BKR  
Nero



DNR  
Navy scuro

|   |       |      |
|---|-------|------|
| 44-62   | 36 Pz | 1 Pz |
| 28" 30" 32" 34" 36" 38" 40" 42" 44" 46"           |       |      |
| 44IT 46IT 48IT 50IT 52IT 54IT 56IT 58IT 60IT 62IT |       |      |



### OS231



**NEW**

**Combat stretch slim fit pantaloni**

Tessuto esterno: 98% Cotone - 2% Elastane: Cotone Kingsmill Stretch 255 gr/m<sup>2</sup>  
 Doppie cuciture e cuciture a contrasto in tutti i punti di stress  
 Rivestimento riflettente sull'orlo interno per una maggiore visibilità  
 6 ampie tasche totali  
 Gancio e barra di chiusura in vita  
 Morbido twill  
 Tessuto 50+ UPF per bloccare il 98% dei raggi UV



BKR  
Nero



DNR  
Navy scuro

|   |       |      |
|---|-------|------|
| 44-62   | 36 Pz | 1 Pz |
| 28" 30" 32" 34" 36" 38" 40" 42" 44" 46"           |       |      |
| 44IT 46IT 48IT 50IT 52IT 54IT 56IT 58IT 60IT 62IT |       |      |

## TRU111



### Thermal maglia girocollo manica corta

50% Cotone - 50% Poliestere  
205 gr/m<sup>2</sup>  
Tessuto misto Poliestere e Cotone  
spazzolato per massimo comfort  
Da indossare come capo intimo termico



50B  
Denim

900  
White

500  
Blue

S-XXL 48 Pz 1 Pz

## TRU113



### Thermal pantalone fuson lungo

50% Cotone - 50% Poliestere  
205 gr/m<sup>2</sup>  
Tessuto misto Poliestere e Cotone  
spazzolato per massimo comfort  
Da indossare come capo intimo termico



50B  
Denim

900  
White

500  
Blue

S-XXL 48 Pz 1 Pz



## TRU112



### Thermal maglia girocollo manica lunga

50% Cotone - 50% Poliestere - 205  
gr/m<sup>2</sup>  
Tessuto misto Poliestere e Cotone  
spazzolato  
per massimo comfort  
Da indossare come capo intimo  
termico



50B  
Denim

900  
White



500  
Blue

S-XXL 48 Pz 1 Pz

VESTI  
MADE IN ITALY

TECNOLOGIA  
SEAMLESS

## IT1042



### Base Termica Maglia Mezzo Collo Manica Lunga Unisex

75% Poliestere  
20% Poliammide 5% Elastane  
95 DEN  
Tessuto tecnico realizzato con  
tecnologia seamless,  
a struttura vanisè  
Studiato per essere il primo  
strato a contatto con la pelle



11GR  
Dark Shadow/Greggio

11BL  
Bianco

XS/S-M/L-XL/XXL 60 Pz 1 Pz



## TUTA

### OFR21

**NEW**



**Tuta intera antistatica  
super leggera**

Tessuto esterno: 99% Cotone  
1% Fibra di Carbonio: Bizflame Plus  
210 gr/m<sup>2</sup>  
Costruita con un innovativo e  
leggero tessuto ignifugo  
Protegge da calore da contatto,  
convettivo e radiante  
Protezione saldatura Classe 2  
Banda ignifuga resistente ai  
lavaggi industriali  
Tasche per ginocchiere a due livelli  
Zip a doppio verso  
Anelli radio per facilitare l'aggancio  
di una radio  
10 tasche ampie - Certificato CE

#### CERTIFICAZIONI

EN 1149 - 5  
EN ISO 11612 (A1+A2, B1, C1, F1)  
EN ISO 11611 Class 1 (A1+A2)



ORR  
Arancio

NAR  
Navy

RER  
Rosso



GRR  
Grigio

BKR  
Nero



RBR  
Royal

KHR  
Khaki

XS-4XL 18 Pz 1 Pz

XS, 3XL e 4XL solo nei colori 🌟

## CAMICIA TRIVALENTE

### OFR69

**NEW**



**Camicia Bizflame™ plus  
trivalente**

Tessuto esterno: Bizflame™ Plus  
99% Cotone - 1% Fibra di Carbonio  
160 gr/m<sup>2</sup>  
Protezione da calore, fiamme,  
leggeri rischi chimici ed è antistatica  
CE-CAT III - Polsini regolabili con bottoni  
Orlo nascosto - 2 tasche sicure  
Certificato CE

#### CERTIFICAZIONI

EN ISO 11612 (A1, B1, C2)  
EN 1149 - 5  
EN 13034 Type PB [6]



BLU  
Blu

S-3XL 24 Pz 1 Pz

## POLO IGNIFUGA

### OFR10

**NEW**



**Polo manica lunga antistatica  
ignifuga**

Modaflame: 60% Modacrilico - 39%  
Cotone - 1% Fibra di carbonio - 200 gr/m<sup>2</sup>  
Adatta a climi più freddi e ideale per  
i lavoratori nelle industrie esposte  
al calore L'elegante design del capo  
presenta un'abbottonatura a 3 bottoni,  
rifinita con colletto e polsini a coste  
CE-CAT III - Le qualità ignifughe  
intrinseche non diminuiscono con il lavaggio  
Tessuto traspirante per espellere l'umidità  
Polsino a coste ignifugo per maggiore  
sicurezza - Tessuto 50+ UPF per bloccare  
il 98% dei raggi UV - Certificato CE

#### CERTIFICAZIONI

ELIM TESTING IN PROGRESS  
EN 1149 - 5 - EN ISO 11612 (A1, B1, C1, F1)  
IEC 61482-2 IEC 61482-1-2 Class 1  
ASTM F1959/F1959M-12  
(EBT = 4.3 CAL/CM<sup>2</sup> (HAF = 66%))



NAR  
Navy



BKR  
Nero



GRR  
Grigio

XS-5XL 48 Pz 1 Pz

XS, 4XL e 5XL solo nei colori 🌟



## OST30



**NEW**

### Tuta BizTex™ SMS tipo 5/6

Tessuto esterno:  
SMS polipropilene BizTex™  
55 gr/m<sup>2</sup>  
Offre una protezione eccellente per Tipo  
5 e 6

Le caratteristiche includono elastico nel  
cappuccio, polsi, vita e alle caviglie  
CE-CAT III  
Zip doppio verso per un facile accesso  
Cappuccio ergonomico  
Zip sigillante con flap per una maggiore  
protezione - Garantisce una effettiva  
barriera contro particelle, aerosol e  
spray leggeri - Tessuto SMS altamente  
traspirante - Certificato CE

#### CERTIFICAZIONI

EN ISO 13982 Type 5  
EN 1073-2 - ANSI/ISEA 101  
EN 1149 - 5 - EN 13034 Type 6

S-4XL Cartone da 50 Pz indivisibile  
Pacco da 25 Pz

S e 4XL nei colori



WHR  
Bianco



NAR  
Navy

## OST60



**NEW**

### Tuta BizTex™ microporoso tipo 4/5/6

Tessuto esterno:  
Polipropilene microporoso:  
BizTex™ microporoso - 60 gr/m<sup>2</sup>  
Protezione chimica dalla polvere e da  
agenti biologici

Con cuciture nastrate, fornisce una  
barriera estremamente efficace alle  
sostanze chimiche  
Design ergonomico per un comfort senza  
restrizioni di movimento e traspirabilità  
CE-CAT III - Cappuccio ergonomico  
Costruzione a basso rilascio di fibre per  
una minima contaminazione  
Zip doppio verso per un facile accesso  
Certificato CE

#### CERTIFICAZIONI

EN 14605 Type 4B - EN 13034 Type 6B  
EN ISO 13982 Type 5B - EN 14126  
EN 1073-2 - EN 1149 - 5

M-3XL Cartone da 50 Pz indivisibile  
Pacco da 25 Pz



WHR  
Bianco

## OST40



**NEW**

### Tuta BizTex™ microporosa tipo 5/6

Tessuto esterno:  
Polipropilene microporoso:  
BizTex™ microporoso - 60 gr/m<sup>2</sup>  
Composta da milioni di fibre di  
Polietilene per protezione,  
robustezza e resistenza  
Cerniera anteriore a doppio cursore e  
patta frontale richiudibile  
CE-CAT III  
Costruzione a basso rilascio di fibre  
per una minima contaminazione  
Eccellente protezione da liquidi  
e particolato - Cappuccio ergonomico  
Certificato CE

#### CERTIFICAZIONI

EN 13034 Type 6B - EN ISO 13982 Type 5B  
EN 1073-2 - EN 14126  
ANSI/ISEA 101 - EN 1149 - 5

S-3XL Cartone da 50 Pz indivisibile  
Pacco da 25 Pz



WHR  
Bianco



## RJ014M



### Gilet da lavoro

65% Poliestere - 35% Cotone - 260 gr/m<sup>2</sup>  
 Imbottitura in poliestere 150 gr/m<sup>2</sup>  
 Fodera 100% Poliestere  
 Trattamento antimacchia Dupont™ Teflon  
 Multitasche con zip  
 Lavabile a 60°



36  
Black



38  
Bottle Green



FN  
French Navy



CG  
Convoy Grey

|                             |       |              |
|-----------------------------|-------|--------------|
| S-XXL                       | 12 Pz | 1 Pz         |
| XS - 3XL - 4XL su richiesta |       |              |
| S                           | M     | L XL XXL     |
| ↔ 60                        | 63    | 66 69 72     |
| ↑ 66,5                      | 69    | 71,5 74 76,5 |

## WESTEX

## W523



### Gilet da lavoro

65% Poliestere - 35% Cotone 270 gr/m<sup>2</sup>  
 Chiusura anteriore con cerniera e velcro  
 Doppie cuciture nei punti di maggior sforzo  
 Collo a camicia chiuso con velcro  
 Fondo con elastico ai fianchi  
 Pattine e bordo tasche a contrasto  
 2 tasche al petto chiuse con pattina e velcro - 2 tasche inferiori a filetto - Inserti rifrangenti sulle spalle, schiena e retrocollo  
 Soggetto a processo di sanforizzazione



12  
Blu/Grigio



50  
Grigio/Nero

|       |       |      |
|-------|-------|------|
| S-XXL | 12 Pz | 1 Pz |
|-------|-------|------|

## Result® GIACCA CON MANICHE STACCABILI

## R071X



### Giacca pesante da lavoro con maniche staccabili

Esterno 600D Taslon in poliestere Oxford resistente con rivestimento in PU  
 Imbottitura 160 gr/m<sup>2</sup> 100% poliestere - Fodera 190T 100% poliestere  
 Maniche staccabili - Chiusura con zip frontale completa - Zip interna per facilitare la personalizzazione  
 Dettaglio della piping su fronte, retro e maniche - Passacavi per cuffie - Vita e polsini elasticizzati in maglia  
 1 tasca manica contenente 3 portapenne - 1 tasca esterna del telefono - 2 tasche interne  
 2 tasche frontali sul petto con 2 portapenne - Chiusura antivento con chiusura a pressione  
 2 tasche applicate sul davanti - 1 grande tasca interna in rete - 2 anelli a D (1 nascosto)

COLORI A RICHIESTA PER ORDINI A CARTONE



432/BLK  
Grey Black



282  
Navy



200/282  
Red Navy



2738/282  
Royal Navy



4635/BLK  
Tan Black

S-XXL 10 Pz 5 Pz

S/46 - M/50 - L/54 - XL/58 - XXL/62



# LE GIACCHE



PROTEZIONE DAL FREDDO ESTREMO  
FINO A -40°



**OS437**



**NEW**

### Giacca Traffic Corporate

Tessuto esterno: 100% Poliestere, trama Oxford 300D finitura anti macchia, rivestito PU - 190 gr/m<sup>2</sup>  
Fodera in tessuto: 100% Poliestere - 60 gr/m<sup>2</sup>  
Tessuto di riempimento: 100% Poliestere - 170 gr/m<sup>2</sup>  
Cuciture nastrate per una maggior protezione  
Totalmente foderato e imbottito per mantenere il calore  
Zip a doppio verso - 4 tasche ampie - Cappuccio a scomparsa  
Certificato CE

### CERTIFICAZIONI

EN 343 Class 3:1 (WP 15.000 MVP 960g/m<sup>2</sup>/24hr)  
EN 342 (0.349M<sup>2</sup>. K/W (B), 2, X)



NAR  
Navy

S-3XL 12 Pz 1 Pz

**OPJ10**



**NEW**

### Giacca Pilot

Tessuto esterno: 60% Cotone - 40% Poliestere, finitura anti acqua 240 gr/m<sup>2</sup>  
Tessuto di riempimento: 100% Poliestere 50 gr/m<sup>2</sup>  
Fodera in pelliccia staccabile sul collo  
Maniche staccabili con zip  
6 ampie tasche totali  
Tasche con cerniera  
Zip doppio verso per un facile accesso  
Tessuto 50+ UPF per bloccare il 98% dei raggi UV



NAR  
Navy

BKR  
Nero

RER  
Rosso

XS-5XL 12 Pz 1 Pz

TESSUTO RESISTENTE ALL'ACQUA



ELEMENTI COMPONENTI

WORK JACKET

WORK

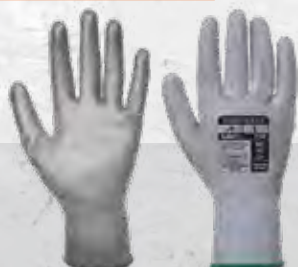

## OA120

**NEW**

### Guanti con palmo in PU

Materiali: Pylon, PU

Super resistenza ad abrasione e strappo  
Palmo a immersione - Rivestimento in liscio PU per una maggiore resistenza all'abrasione - Fodera 100% traspirante senza cuciture - Maglia calibro 13 per una perfetta vestibilità - Sacchetto di vendita Certificato CE

#### CERTIFICAZIONI

ANSI/ISEA 105 - 2016 CUT Level (A1)  
AS/NZS 2161.2 - AS/NZS 2161.3  
EN 388:2016 - (2.0.3.1.X) - EN 420

|                                    |              |
|------------------------------------|--------------|
| XXS(5)-XS(6)-S(7)-M(8)-L(9)-XL(10) |              |
| XXL(11)-3XL(12)                    | 480 Pz 12 Pz |
| XXS-3XL solo nei colori            |              |

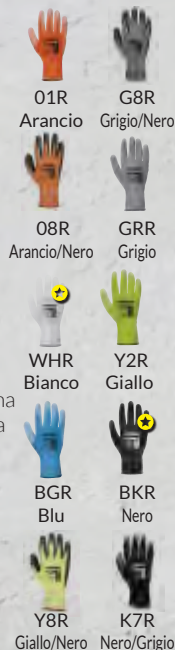

## OA310

**NEW**

### Guanti in nitrile flexo grip

Materiali: Pylon, Nitrile

Rivestimento in nitrile sui guanti Flexo Grip per resistenza all'abrasione - Massimo livello EN 4 contro l'abrasione - Palmo a immersione per maggior destrezza e ventilazione  
Fodera 100% traspirante senza cuciture  
Costruzione a basso rilascio di fibre per una minima contaminazione Sacchetto di vendita Certificato CE

#### CERTIFICAZIONI

ANSI/ISEA 105 - 2016 ABRASION Level (2)  
AS/NZS 2161.2 - AS/NZS 2161.3  
EN 388:2016 - (2.1.2.1.X) - EN 420

|                             |              |
|-----------------------------|--------------|
| XS(6)-S(7)-M(8)-L(9)-XL(10) |              |
| XXL(11)                     | 360 Pz 12 Pz |
| XS nei colori               |              |



## OA351

**NEW**

### Guanto dermiflex plus

Palmo puntinato per miglior grip e protezione Fodera traspirante senza cuciture  
Rivestimento in schiuma di nitrile per un grip eccellente in condizioni di umido e secco  
Fodera interna traspirante senza cuciture ideale per ambienti asciutti  
Maglia calibro 15 per una maggiore destrezza  
Sacchetto di vendita - Certificato CE



#### CERTIFICAZIONI

ANSI/ISEA 105 - 2016 CUT Level (A1)  
AS/NZS 2161.2 - AS/NZS 2161.3  
EN 388:2016 - (4.1.3.1.X) - EN 420

|                               |              |
|-------------------------------|--------------|
| S(7)-M(8)-L(9)-XL(10)-XXL(11) |              |
| 3XL(12)                       | 360 Pz 12 Pz |



## OA620

**NEW**

### Guanto Palmo PU taglio LR

Materiali: HPPE, PU - Resistenza al taglio di livello B.  
Palmo a immersione per maggior destrezza  
Rivestimento in liscio PU per una maggiore resistenza all'abrasione - Fodera 100% traspirante senza cuciture  
Maglia calibro 13 per una perfetta vestibilità  
Sacchetto di vendita - Certificato CE

#### CERTIFICAZIONI

ANSI/ISEA 105 - 2016 CUT Level (A2) - AS/NZS 2161.2  
AS/NZS 2161.3 - AS/NZS 2161.4 - EN 388:2016 - (4.X.4.1.B.)  
EN 407 (X.1.X.X.X.X) - EN 420

|                                     |              |
|-------------------------------------|--------------|
| XS(6)-S(7)-M(8)-L(9)-XL(10)-XXL(11) |              |
| 3XL(12)                             | 144 Pz 12 Pz |
| XXL e 3XL nei colori                |              |



## OA621

**NEW**

### Guanto in schiuma di nitrile 3/4

Materiali: HPPE, Fibra di vetro, Schiuma in nitrile  
Suprema resistenza al taglio abbinata ad un'eccezionale presa - Resistenza al taglio di livello D  
Super resistenza ad abrasione e strappo  
Immersione a 3/4 per una maggior protezione  
Rivestimento in schiuma di nitrile per un grip eccellente - Fodera 100% traspirante senza cuciture  
Sacchetto di vendita - Certificato CE

#### CERTIFICAZIONI

ANSI/ISEA 105 - 2016 CUT Level (A4) - AS/NZS 2161.2  
AS/NZS 2161.3 - AS/NZS 2161.4 - EN 388:2016  
(4.X.4.3.D.) - EN 407 (X.1.X.X.X.X) - EN 420

|                               |              |
|-------------------------------|--------------|
| S(7)-M(8)-L(9)-XL(10)-XXL(11) |              |
| 3XL(12)                       | 144 Pz 12 Pz |



## OA622

**NEW**

### Guanto palmo PU

Materiali: HPPE, Fibra di vetro, PU  
Guanto anti taglio di livello C  
Livello 1 al calore da contatto per una protezione a breve termine fino a 100°C  
Rivestimento in liscio PU per resistenza all'abrasione - Super resistenza ad abrasione e strappo - Protezione al taglio rischio medio - Fodera 100% traspirante senza cuciture - Sacchetto di vendita - Certificato CE



#### CERTIFICAZIONI

ANSI/ISEA 105 - 2016 CUT Level (A3) - AS/NZS 2161.2  
AS/NZS 2161.3 - AS/NZS 2161.4 - EN 388:2016  
(4.X.4.3.C.) - EN 407 (X.1.X.X.X.X) - EN 420

|                             |              |
|-----------------------------|--------------|
| XS(6)-S(7)-M(8)-L(9)-XL(10) |              |
| XXL(11) 3XL(12)             | 144 Pz 12 Pz |





## OFW10



### NEW Steelite S1P scarponcino

Materiale della tomaia: Pelle martellata  
Materiale della suola: PU/PU  
Modello di scarpe più comode e robuste sul mercato  
Protezione completa con puntale in acciaio 200 joule, lamina in acciaio e suola antiscivolo, tallone assorbiti-vibrazione - Calzatura antistatica  
Suola resistente al calore - 120°C  
Suola resistente ai carburanti e agli oli  
Suola a doppia densità

BKR  
Nero

35 -36 -37 -38 -39 -40 -41 -42 -43  
44 -45 12 Pz 1Pz

#### CERTIFICAZIONI

AS/NZS 2210.3:2009 - ASTM F2413-11  
EN ISO 20345:2011



## OFW14



### NEW Steelite S1P scarpa

Materiale della tomaia: Pelle martellata  
Materiale della suola: PU/PU  
Suola antiscivolo resistente ai carburanti e agli oli - Lamina in acciaio  
Calzatura antistatica - Tallone con assorbimento energia SRC  
Suola antiscivolo per evitare scivolamenti e inciampi su superfici in ceramica e acciaio - Suola resistente al calore 120°C - Suola a doppia densità Puntale in acciaio protettivo - Certificato CE

BKR  
Nero

35 -36 -37 -38 -39 -40 -41 -42 -43  
44 -45 12 Pz 1Pz

#### CERTIFICAZIONI

AS/NZS 2210.3:2009 - ASTM F2413-11  
EN ISO 20345:2011



## R458X



### NEW Hicks Safety Trainer scarpa antinfortunistica

Tomaia: PU termoplastico con rivestimento in pelle resistente all'acqua - Intersuola: N/A  
Suola: PU/PU a doppia densità Puntale: Acciaio  
DECORAZIONE Accesso: N/A - Processo consigliato: N/A - La rete e la fodera di ventilazione assorbono l'umidità - Linguetta e collo imbottiti  
Tallone ad assorbimento di energia - Resistenza allo scivolamento SRA - Set sottopiede di ricambio  
Puntale in acciaio - Resistente all'olio - Anello tacco

375/BLK  
Neon Green/Black

41 -42 -43 -44 -45 -46 8 Pz 4Pz

#### CERTIFICAZIONI

CE EN 20345: 2011 SB SRA



## Result®

## R348X



### NEW Lightweight Safety Trainer scarpa antinfortunistica

Tomaia: PU artificiale e Mesh  
Intersuola: Composita  
Suola: EVA/Gomma  
Puntale: Policarbonato Composito  
DECORAZIONE - Accesso: N/A  
Processo consigliato: N/A - Traspirante  
Linguetta imbottita  
Resistenza allo scivolamento SRC  
Dettagli riflettenti - Antistatico - Lacci forniti: tutto giallo, giallo/nero e tutto nero  
Peso medio per paio: 1 kg

BKGY  
Black/Grey

41 -42 -43 -44,5 -46 -47 8 Pz 4Pz

#### CERTIFICAZIONI

EN 20345: 2011 S1P SRC



## TRK107



### NEW Playoff SBP Sneaker scarpe antinfortunistica

Tomaia in Canvas  
Suola in Gomma per una maggiore durata e resistenza - Protezione del puntale in Pelle  
Calzatura di sicurezza con puntale in acciaio, inserto antiperforazione e suola resistente all'olio

87B Blue/White 15G Black/Red

41 -42 -43 -46 -45 -46 -47 10 Pz 1 Pz



## REGATTA PROFESSIONAL

## TRK117



### NEW Playoff SBP Boot scarpe antinfortunistica

Tomaia in Canvas  
Suola in Gomma per una maggiore durata e resistenza  
Protezione del puntale in Pelle  
Calzatura di sicurezza con puntale in acciaio, inserto antiperforazione e suola resistente all'olio

87B Blue/White 806 Black/Red

39 -41 -42 -43 -45 -46 -47 10 Pz 1 Pz



# PROTEZIONE VISO



## OPW14



**NEW**

### Occhiali Lite

Super leggeri e resistenti, design lenti con curvatura base 10  
 Vestibilità larga per il massimo del comfort  
 Protezione UV al 99%  
 Rivestimento antigraffio per una maggiore durata  
 Trattamento Anti-Appannante per un maggior comfort - Leggero e confortevole  
 Sacchetto di vendita per presentazione in negozio  
 Certificato CE

#### CERTIFICAZIONI

AS/NZS 1337.1 - EN 172 (5-3.1 (smoke))  
 ANSI/ISEA Z87 + (U6 (clear))  
 ANSI/ISEA Z87 + (U6 L3 (smoke))  
 EN 166 (1 F) - EN 170 (2C-1.2 (clear))



|       |        |       |
|-------|--------|-------|
| UNICA | 288 Pz | 12 Pz |
|-------|--------|-------|

## OPW30



**NEW**

### Occhiali Visitatore

Con protezione frontale integrata e areazioni sulle stanghette di protezione laterali  
 Realizzati con policarbonato resistente agli urti senza parti metalliche - Protezione UV al 99%  
 Rivestimento antigraffio per una maggiore durata  
 Colore trasparente per una maggiore visibilità laterale  
 Può adattarsi per essere utilizzato sopra occhiali da vista  
 Sacchetto di vendita per presentazione in negozio  
 Certificato CE

#### CERTIFICAZIONI

EN 170 (2C-1.2)  
 EN 166 (1 F)  
 ANSI/ISEA Z87



|       |        |       |
|-------|--------|-------|
| UNICA | 288 Pz | 12 Pz |
|-------|--------|-------|

## OPW40



**NEW**

### Classic cuffie

Materiali: ABS, Policarbonato, PVC  
 Leggere e robuste garantiscono comfort per tutto il giorno ed un eccellente livello di attenuazione  
 CE-CAT III - 100% senza metallo  
 Lunghezza regolabile per una comoda vestibilità

#### CERTIFICAZIONI

AS/NZS 1270 (SLC(80) 28dB - Class 5)  
 EN 352-1 (SNR 28dB)  
 ANSI S3.19 (22dB)

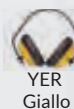

|       |       |      |
|-------|-------|------|
| UNICA | 60 Pz | 1 Pz |
|-------|-------|------|

WORK PROTEZIONE VISO



## OPS54



**NEW**

### Elmetto Endurance Plus

Elmetto Endurance Plus, con calotta in ABS senza la visierina a scomparsa - CE-CAT III  
 Isolamento elettrico fino a 1000Vac o 1500Vdc (EN 50365)  
 Protezione contro il metallo fuso  
 Regolazione con rotella per un facile aggiustamento  
 7 anni di vita dalla data di produzione indicato nel foglietto illustrativo  
 Sottogola a 4 punti incluso

#### CERTIFICAZIONI

AS/NZS 1801 - ANSI/ISEA Z89.1 TYPE I (CLASS E)  
 EN 397 (+50°C/-30°C; MM; LD; 440VAC)  
 EN 50365 Class:0

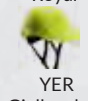
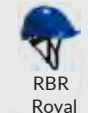

|       |       |      |
|-------|-------|------|
| UNICA | 20 Pz | 1 Pz |
|-------|-------|------|

## OPS53



**NEW**

### Elmetto Height Endurance

Materiali: ABS  
 Ottimale per lavorare in altezza  
 Frontalino tecnico anti-sudore (migliorato) e sottogola a 4 punti (a Y) con morbida mentoniera in gomma inclusa  
 CE-CAT III - Isolamento elettrico fino a 1000Vac o 1500Vdc (EN 50365)  
 Bardatura comfort in tessuto a 6 punti  
 Regolazione a cremagliera da 52-63 cm  
 Colore ad alta visibilità

#### CERTIFICAZIONI

ANSI/ISEA Z89.1 TYPE I (Class E)  
 EN 50365 Class:0  
 EN 397 (-30°C/+50°C)

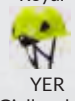
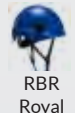
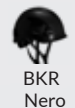

|       |       |      |
|-------|-------|------|
| UNICA | 20 Pz | 1 Pz |
|-------|-------|------|

## OPW98



**NEW**

### Kit forestale

Materiali: ABS, Rete, Polistirolo  
 1) Elmetto di sicurezza ventilato in ABS con regolazione a cremagliera taglia 56-63cm;  
 2) Cuffie antirumore in ABS;  
 3) Porta/visiera rinforzato e visiera a rete;  
 CE-CAT III - Regolazione con rotella per un facile aggiustamento - Banda per il sudore in soffice schiuma inclusa  
 Certificato CE

#### CERTIFICAZIONI

ANSI/ISEA Z87.1 ((visor holder + mesh visor))  
 ANSI S3.19 ((Ear Muff)) - ANSI/ISEA Z89.1 TYPE I (Class C)  
 EN 352-3 - EN 1731 (F) - EN 397 (-30°C/+50°C, LD)

|       |       |      |
|-------|-------|------|
| UNICA | 12 Pz | 1 Pz |
|-------|-------|------|

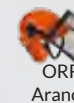



## OP201

**NEW**



### Mascherina antipolvere con valvola FFP2

Materiali: Polipropilene

Protegge contro le polveri fini tossiche, fumi e nebbie a base d'acqua - Per concentrazioni di contaminanti fino a 10 volte la WEL

Il respiratore può essere utilizzato in concentrazioni di contaminanti fino a 10 volte la WEL.

CE-CAT III - Stop elastici saldati a ultrasuoni

Valvola di esalazione ad alte prestazioni

#### CERTIFICAZIONI

AS/NZS 1716 (P2) - NIOSH N95  
EN 149 FFP2 (NR)

**UNICA** 30 Pc da 10 pz indivisibili (300 paia)  
1 Pc da 10 pz indivisibili



WHR  
Bianco



## OP251

**NEW**



### Mascherina antipolvere piegata con valvola FFP2

Valvola di esalazione per una più facile respirazione,

ponte nasale regolabile per una perfetta calzata,

fasce elastiche saldate, metal free - CE-CAT III

Forma flessibile che permette alla mascherina di venire ripiegata - Piegata verticalmente

Stop elastici saldati a ultrasuoni

Avvolto individualmente all'interno di un sacchetto igienico

#### CERTIFICAZIONI

EN 149 FFP2 (NR)

**UNICA** 30 Pc da 20 pz indivisibili (600 pz)  
1 Pc da 20 pz indivisibili



WHR  
Bianco



## OP101

**NEW**



### Mascherina antipolvere con valvola FFP1

Materiale: Polipropilene

Ideale per protezione da polveri, nebbie e fibre, può essere utilizzata per proteggere da solidi, olio e aerosol a base di acqua

Il dispositivo con valvola di espirazione è in grado di ridurre la resistenza e di espellere l'aria calda - CE-CAT III

Stop elastici saldati a ultrasuoni

Valvola di esalazione ad alte prestazioni per ridurre il calore e garantire il massimo comfort in condizioni di umido

#### CERTIFICAZIONI

AS/NZS 1716 (P1) - EN 149 FFP1 (NR)

**UNICA** 30 Pc da 10 pz indivisibili (300 paia)  
1 Pc da 10 pz indivisibili



WHR  
Bianco



## OEP02

**NEW**



### Tappi in PU (200 Paia)

Materiali: Schiuma PU

Tappi monouso in morbida e resistente schiuma poliuretana

Facili da inserire e rimuovere

Ogni paio è contenuto in un sacchetto di plastica igienico con

istruzioni d'uso - CE-CAT III

#### CERTIFICAZIONI

EN 352-2 (SNR 36dB)  
ANSI S3.19 (32dB)

**UNICA** 10 Pc da 200 paia indivisibili (2000 pz)  
1 Pc da 200 paia indivisibili



ORR  
Arancio



## OEP16

**NEW**



### Tappi con archetto

Materiali: Polioossimetilene, PU

Tappi con archetto leggeri e confortevoli

Ideali per uso occasionale

I tappi in PU sono estremamente malleabili e confortevoli - CE-CAT III

Ogni paio imbustato in sacchettino

per ragioni igieniche

#### CERTIFICAZIONI

EN 352-2 (SNR 26dB)

**UNICA** 24 Pc da 20 pz indivisibili (480 pz)  
1 Pc da 20 pz indivisibili



YER  
Giallo

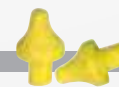

## OEP18

**NEW**



### Tappi di ricambio (50 Paia)

Materiali: Poliuretano

Tappi ultra-morbidi di ricambio da usare esclusivamente su archetto

OEP16 - CE-CAT III

Ogni paio imbustato in sacchettino per ragioni igieniche

#### CERTIFICAZIONI

EN 352-2 (SNR 26dB)

**UNICA** 36 Pc da 50 paia indivisibili (1800 paia)  
1 Pc da 50 paia indivisibili



YER  
Giallo





## K1060



**NEW**

### Gilet da lavoro

100% Poliestere  
120 gr/m<sup>2</sup>  
Bordi orlati in Poliestere Nero su tutte le varianti colori  
Misura regolabile grazie alla doppia chiusura con velcro  
Confezionato singolarmente in una pratica borsa in polietilene



S-5XL 100 Pz 10Pz



## K1010



**NEW**

### Simple Gilet da lavoro ad Alta Visibilità

100% Poliestere - 120 gr/m<sup>2</sup>  
Gilet di Sicurezza misura regolabile grazie alle 2 chiusure in Velcro  
2 fasce riflettenti da 5 cm intorno al corpo  
Confezionato singolarmente in pratica borsa in polietilene

#### CERTIFICAZIONI

EN ISO 20471:2013 + A1:2016; Oeko-Tex® Standard 100



XL-XXL 100 Pz 10 Pz



## K1050



**NEW**

### Gilet Funzionale ad Alta Visibilità

100% Poliestere - 120 gr/m<sup>2</sup>  
Bordi orlati in Poliestere Nero su tutte le varianti colori - 2 fasce riflettenti larghe 5 cm intorno al corpo  
Misura regolabile grazie alla doppia chiusura con velcro  
Confezionato singolarmente in una pratica borsa in polietilene



S - 5XL 100 Pz 10 Pz

6XL e 7XL solo su richiesta nei colori Blue, Red, Green, Black, Violet, Lime Green  
Brown e Pink solo nelle taglie L e XXL



## K1000



**NEW**

### Basic Gilet da lavoro ad Alta Visibilità

100% Poliestere - 120 gr/m<sup>2</sup>  
Gilet di Sicurezza di alta qualità con Bordo Nero su tutte le varianti colori  
2 fasce riflettenti trasversali  
Misura regolabile grazie alla doppia chiusura con velcro  
Confezionato singolarmente in una pratica borsa in polietilene

#### CERTIFICAZIONI

EN ISO 20471:2013 + A1:2016  
Oeko-Tex® Standard 100

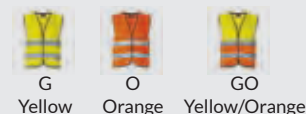

S - 5XL 100 Pz 10 Pz

6XL e 7XL solo su richiesta nei colori Yellow e Orange



## K1030



**NEW**

**Gilet quattro fasce riflettenti ad**

**Alta Visibilità**

100% Poliestere  
120 gr/m<sup>2</sup> - Gilet di Sicurezza  
2 fasce riflettenti larghe 5 cm intorno al corpo - 2 fasce riflettenti larghe 5 cm perpendicolari alle spalle - Misura regolabile grazie alla doppia chiusura con velcro  
Confezionato singolarmente in una pratica borsa in polietilene

### CERTIFICAZIONI

Oeko-Tex® Standard 100  
I colori giallo e arancio: EN ISO 20471:2013 + A1:2016;  
Il colore arancione: GO/RT 3279  
Tutti gli altri colori non sono conformi alla normativa EN ISO 20471:2013 + A1:2016



S - 5XL 100 Pz 10 Pz

6XL e 7XL su richiesta solo nei colori Yellow e Orange



## K1040



**NEW**

**Summer Gilet mesh ad Alta Visibilità**

100% Poliestere - 55 gr/m<sup>2</sup>  
Gilet Estivo traspirante  
Bordi orlati in Poliestere Nero su tutte le varianti colori  
Perfetto per luoghi caldi  
2 fasce riflettenti larghe 5 cm intorno al corpo  
Misura regolabile grazie alla doppia chiusura con velcro  
Confezionato singolarmente in una pratica borsa in polietilene

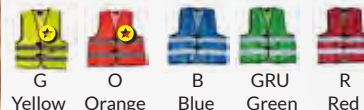

S/M - L/XL - XXL - 3XL/4XL  
5XL 100 Pz 10 Pz  
S - M - L - XL - XXL - 3XL - 4XL - 5XL - 6XL - 7XL  
solo nei colori Giallo e Arancio



## OC370



**NEW**

**Gilet Hi-Vis banda verticale MeshAir**

Tessuto esterno: Mesh Air ad alta visibilità 150 gr/m<sup>2</sup>  
Gilet in rete che usa il nostro tessuto MeshAir e consente un maggiore flusso d'aria per mantenere al fresco chi lo indossa  
Fresco tessuto in rete  
Chiusura con fettuccia a strappo  
Vestibilità abbondante per un maggior comfort  
Certificato CE

### CERTIFICAZIONI

EN ISO 20471 Class 2

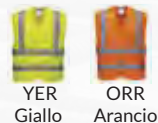

S/M - L/XL - XXL/3XL  
4XL/5XL 100 Pz 1 Pz

## WESTEX

## ALTA VISIBILITÀ



## W520



**Alta visibilità gilet da lavoro**

100% Poliestere - 120 gr/m<sup>2</sup>  
Chiusura anteriore con velcro  
1 banda rifrangente al torace  
2 bande rifrangenti verticali  
Soggetto a processo di sanforizzazione



M-XXL 60 Pz 1 Pz



**korntex**

## K1020

**NEW**



### Executive Gilet multifunzione ad Alta Visibilità

100% Poliestere - 120 gr/m<sup>2</sup>  
 Gilet di Sicurezza con 2 tasche chiusura in velcro  
 Fascia riflettente larga 5 cm intorno al corpo  
 2 fasce riflettenti di 5 cm perpendicolari alle spalle  
 Chiusura frontale con cerniera Multifunzione: tasca per carta d'identità, tasca per smartphone, portapenne e portachiavi  
 Confezionato singolarmente

#### CERTIFICAZIONI

Oeko-Tex® Standard 100  
 I colori giallo e arancione: EN ISO 20471:2013 + A1:2016; Il colore arancio: GO/RT 3279 - Tutti gli altri colori non sono conformi alla normativa EN ISO 20471:2013 + A1:2016 e non sono PPE



S - 5XL 100 Pz 10 Pz  
 6XL e 7XL solo su richiesta nei colori Yellow e Orange

**WESTEX**



## W521



### Alta visibilità gilet multitasche da lavoro

100% Poliestere - 150 gr/m<sup>2</sup>  
 Chiusura centrale con cerniera -  
 Portabadge staccabile al petto  
 2 tasche superiori chiuse con pattina e velcro  
 2 tasche inferiori chiuse con cerniera  
 Anello portachiavi sulla tasca inferiore destra  
 Soggetto a processo di sanforizzazione



S-3XL 25 Pz 1 Pz



**korntex**

## K1145

**NEW**



### Gilet da Motociclista ad Alta Visibilità

100% Poliestere - 120 gr/m<sup>2</sup>  
 Le bande elastiche all'interno dei gilet consentono una vestibilità ottimale  
 La chiusura con velcro a protezione della cerniera impedisce l'apertura del gilet in condizioni di forte vento  
 2 fasce riflettenti intorno al corpo - 2 fasce riflettenti sulle spalle - Confezionato singolarmente in una comoda borsa in Polietilene

#### CERTIFICAZIONI

EN ISO 20471:2013 + A1:2016  
 Oeko-Tex® Standard 100

L-5XL 50 Pz 5 Pz



## OC474

**NEW**



### Gilet HI-Vis con due bande

Tessuto esterno: 100% Poliestere, tessuto a maglia - 125 gr/m<sup>2</sup>  
 1 banda ad alta visibilità sul petto ed 1 in vita  
 Chiusura con fettuccia a strappo  
 Vestibilità abbondante per un maggior comfort - Certificato CE

#### CERTIFICAZIONI

EN ISO 20471 Class 2

S/M - L/XL - XXL/3XL  
 4XL/5XL 100 Pz 1 Pz  
 4XL e 5XL solo nei colori 🟡

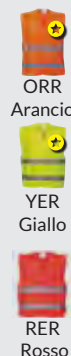

**PORTWEST**

## OHV55

**NEW**



### Bretelle Hi-Vis

Tessuto esterno: 100% Poliestere rivestito PVC 190 gr/m<sup>2</sup>  
 Chiusura regolabile con fettuccia a strappo per adattarsi alle varie taglie e per una vestibilità flessibile  
 La larghezza della cintura e della tracolla è di 7,5 cm, fornendo una ottima calzatura  
 Nastro riflettente largo 3 cm per una maggiore visibilità

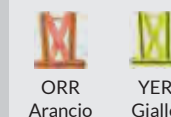

UNICA 120 Pz 20Pz



**korntex®**

**K1220**



**★NEW**

**Maglia girocollo manica corta ad Alta Visibilità**

100% Poliestere - 160 gr/m<sup>2</sup>  
2 fasce riflettenti larghe 5 cm intorno al corpo  
2 fasce riflettenti larghe 5 cm perpendicolari alle spalle - Materiale morbido e traspirante  
Confezionata singolarmente in una pratica borsa in Polietilene

**CERTIFICAZIONI**

EN ISO 20471:2013 + A1:2016  
Oeko-Tex® Standard 100



G  
Yellow



O  
Orange

S-5XL    60 Pz    10 Pz



**K1130**



**★NEW**

**Polo manica corta ad Alta Visibilità**

100% Poliestere - 240 gr/m<sup>2</sup>  
2 fasce riflettenti larghe 5 cm intorno al corpo  
2 fasce riflettenti larghe 5 cm perpendicolari alle spalle - Materiale morbido e traspirante  
Confezionato singolarmente in una pratica borsa in Polietilene

**CERTIFICAZIONI**

EN ISO 20471:2013 + A1:2016  
Oeko-Tex® Standard 100



G  
Yellow



O  
Orange

S-5XL    60 Pz    10 Pz

**REGATTA**  
PROFESSIONAL



UNI EN 20471  
CLASSE 2



**TRS189**



**Hi-vis Pro Wiking polo  
collo zip manica corta**

Tessuto in piquet 100% Poliestere ad asciugatura rapida - 150 gr/m<sup>2</sup>  
Conforme a certificazione EN20471: 2013 +A1: 2016 classe 2  
Modello Arancio anche Ris-3279/Tom  
Tessuto con traspirabilità naturale  
Collo a costina con chiusura zip  
La tecnologia Intelligent Directional Reflection garantisce la completa visibilità da qualsiasi angolatura  
Il design delle strisce catarifrangenti permette di capire la direzione di movimento di chi lo indossa

5LV    207  
Orange/Navy    Yellow/Navy

S-3XL    16 Pz    1 Pz

**WORK** ALTA VISIBILITÀ



## OS171



**NEW**

### Polo Hi-Vis manica corta

55% Cotone - 45% Poliestere  
175 gr/m<sup>2</sup>  
Polo Comfort in cotone con colletto bicolore per un look elegante, Colletto in contrasto con piping Banda HiVis Tex riflettente per una maggiore visibilità  
Spacchetti laterali  
Rating del tessuto UPF 35+ blocca il 97% dei raggi UV - Certificato CE

**CERTIFICAZIONI**  
EN ISO 20471 Classe 2

ORR  
Arancio

YER  
Giallo

S-4XL 48 Pz 1 Pz



## OS172



**NEW**

### Maglia HI-Vis girocollo manica corta

Tessuto esterno: 55% Cotone 45% Poliestere  
175 gr/m<sup>2</sup>  
Tessuto traspirante e confortevole  
Banda riflettente HiVisTex per una maggiore visibilità  
Rating del tessuto UPF 35+ blocca il 97% dei raggi UV  
Certificato CE

**CERTIFICAZIONI**  
EN ISO 20471 Class 2

ORR  
Arancio

YER  
Giallo

S-4XL 48 Pz 1 Pz



## OS174



**NEW**

### Polo HI-Vis bicolore manica corta

Tessuto esterno: 55% Cotone - 45% Poliestere - 175 gr/m<sup>2</sup>  
Banda riflettente per una maggiore visibilità  
Colletto in contrasto con piping  
Spacchetti laterali  
Rating del tessuto UPF 35+ blocca il 97% dei raggi UV - Certificato CE

**CERTIFICAZIONI**  
EN ISO 20471 Class 2

ONR  
Arancio/Navy

YNR  
Giallo/Navy

S-4XL 48 Pz 1 Pz



## OS173



**NEW**

### Maglia HI-Vis bicolore girocollo manica corta

Tessuto esterno: 55% Cotone 45% Poliestere - 175 gr/m<sup>2</sup>  
Tessuto traspirante e contro l'umidità per mantenere il corpo caldo e asciutto - Banda riflettente per una maggiore visibilità  
Inseriti in contrasto per una maggiore protezione dallo sporco  
Rating del tessuto UPF 35+ blocca il 97% dei raggi UV - Certificato CE

**CERTIFICAZIONI**  
EN ISO 20471 Class 2

ONR  
Arancio/Navy

YNR  
Giallo/Navy

S-3XL 48 Pz 1 Pz



## TRF525



### Hi-vis Pro pile

100% Poliestere - 250 gr/m<sup>2</sup>  
Pile Symmetry anti-pilling  
Conforme a certificazione EN20471: 2013 +A1: 2016 classe 2  
Modello Arancio anche Ris-3279/Tom  
2 tasche frontali con zip  
Polso ed orlo a costine  
La tecnologia Intelligent Directional Reflection garantisce la completa visibilità da qualsiasi angolatura  
Il design delle strisce catarifrangenti permette di capire la direzione di movimento di chi lo indossa

5LV Orange/Navy    207 Yellow/Navy

S-3XL    16 Pz    1 Pz



## OF300



### NEW

### Pile Hi-Vis Mesh foderato

Tessuto esterno: 100% Poliestere pile con finitura anti pilling - 300 gr/m<sup>2</sup>  
Fodera in tessuto:  
Corpo: 100% Poliestere Mesh - 60gr/m<sup>2</sup>  
Manica: 100% Poliestere Taffetà 60 gr/m<sup>2</sup>  
1 tasca interna, 2 tasche laterali con zip  
Vita regolabile tramite cordino elastico per il massimo comfort - Tessuto pile anti pilling - Banda riflettente per una maggiore visibilità - Tessuto 50+ UPF per bloccare il 98% dei raggi UV - Certificato CE

#### CERTIFICAZIONI

ANSI/ISEA 107-2015 TYPE R CLASS 3  
AS/NZS 4602.1:2011 Class D/N  
RIS-3279-TOM ISSUE 1 (ORANGE ONLY)  
EN 14058 Class 2  
EN ISO 20471 Class 3

ORR Arancio    YER Giallo

XS-5XL    18 Pz    1 Pz  
5XL solo nei colori



## K1070



### NEW

### Felpa cappuccio ad alta visibilità

100% Poliestere  
2 fasce riflettenti da 5 cm intorno al corpo  
1 fascia riflettente su ciascuna spalla  
2 fasce riflettenti su ogni manica  
Tasca a marsupio - Cappuccio con coulisse a contrasto grigia  
Polsini in costina a contrasto grigi

#### CERTIFICAZIONI

EN ISO 20471:2013 + A1:2016; Classe 3;  
Oeko-Tex® Standard 100

O Orange    G Yellow

S-3XL    24 Pz    1 Pz



## K1080



### NEW

### Felpa girocollo ad Alta Visibilità

100% Poliestere  
2 fasce riflettenti da 5 cm intorno al corpo - 1 fascia riflettente su ciascuna spalla  
2 fasce riflettenti su ogni manica  
Girocollo e polsini in costina a contrasto grigio

#### CERTIFICAZIONI

EN ISO 20471:2013 + A1:2016; Classe 3; Oeko-Tex® Standard 100

O Orange    G Yellow

S-3XL    24 Pz    1 Pz

REGATTA  
PROFESSIONAL



TRW497



### Hi-vis Pro Packaway jacket

100% Poliestere - 140 gr/m<sup>2</sup>  
Tessuto in Poliestere 150D Oxford con  
membrana Isotex 10.000 Impermeabile  
e traspirante  
con cuciture termonastrate.  
Conforme a certificazione EN20471:  
2013 +A1: 2016 classe 3 Modello  
Arancio anche Ris-3279/Tom  
Cappuccio fisso regolabile  
2 tasche frontali  
Richiudibile in una sacca  
La tecnologia Intelligent Directional  
Reflection garantisce  
la completa visibilità da qualsiasi  
angolatura  
Il design delle strisce catarifrangenti  
permette di capire  
la direzione di movimento di chi  
lo indossa

188  
Orange

200  
Yellow

S-3XL 24 Pz 1 Pz

TRW498



### Hi-vis Pro Packaway pantalone

100% Poliestere - 140 gr/m<sup>2</sup>  
Tessuto in Poliestere 150D Oxford con  
membrana Isotex 10.000 Impermeabile e  
traspirante  
con cuciture termonastrate  
Conforme certificazione EN343 classe  
3:2  
Conforme a certificazione EN20471:  
2013 +A1: 2016 classe 2 - Modello  
Arancio anche Ris-3279/Tom  
Tasche posteriori ed elastico in vita  
Richiudibile in una sacca  
La tecnologia Intelligent Directional  
Reflection garantisce  
la completa visibilità da qualsiasi angolatura  
Il design delle strisce catarifrangenti  
permette di capire la direzione di  
movimento di chi lo indossa

188  
Orange

200  
Yellow

S-3XL 24 Pz 1 Pz

PORTWEST

JACKET

OH440



NEW

### Giacca Hi-Vis impermeabile

Tessuto esterno: 100% Poliestere,  
190T, trama normale, rivestito PVC  
200 gr/m<sup>2</sup>  
Fodera in tessuto: Solo interno collo  
100% Rete in Poliestere 60 gr/m<sup>2</sup>  
Questa giacca può essere facilmente  
arrotolata quando non viene utilizzata  
Banda riflettente per una maggiore  
visibilità - 2 tasche  
Cappuccio a scomparsa  
Tessuto 50+ UPF per bloccare il 98%  
dei raggi UV - Certificato CE

**CERTIFICAZIONI**  
EN ISO 20471 Classe 3  
EN343 Classe 3:1 (WP 5.000mm)

ORR  
Arancio

YER  
Giallo

XS-5XL 24 Pz 1 Pz



PANTALONE

OH441



NEW

### Pantaloni Hi-Vis impermeabili

Tessuto esterno: 100%  
Poliestere, 190T, trama normale,  
rivestito PVC - 200 gr/m<sup>2</sup>  
I pantaloni antipioggia sono leggeri ed  
estremamente pratici.  
Possono essere indossati sopra ad altri  
pantaloni per una completa protezione  
impermeabile  
Tessuto 50+ UPF per bloccare il 98%  
dei raggi UV - Certificato CE

**CERTIFICAZIONI**  
EN ISO 20471 Classe 3  
EN343 Classe 3:1 (WP 5.000mm)

ORR  
Arancio

YER  
Giallo

XS-6XL 24 Pz 1 Pz

XS e 6XL solo nei colori



ALTA VISIBILITÀ

WORK

## ORT40



★NEW

### Giacca RIS Hi-Vis

Tessuto esterno: 80% Poliestere  
20% Cotone - 280 gr/m<sup>2</sup>  
CE-CAT III  
Banda riflettente per una maggiore  
visibilità - 3 tasche ampie totali  
Tasca per cellulare  
Elastici in vita per il massimo comfort  
Tessuto 50+ UPF per bloccare il 98%  
dei raggi UV

**CERTIFICAZIONI**  
EN ISO 20471 Class 3

ORR  
Arancio

S-3XL 24 Pz 1 Pz

## OE041



★NEW

### Pantaloni Hi-Vis Poliestere Cotone

Tessuto esterno: 80% Poliestere  
20% Cotone - 280 gr/m<sup>2</sup>  
3 tasche ampie totali - Tasca a taglio  
Tasche laterali - Retro vita elastico per una  
vestibilità sicura e un maggior comfort  
Tessuto 50+ UPF per bloccare il 98% dei  
raggi UV - Certificato CE

**CERTIFICAZIONI**  
RIS-3279-TOM ISSUE 1 (ORANGE ONLY)  
ANSI/ISEA 107-2015 SUPPLEMENTAL CLASS E  
EN ISO 20471 Class 1

ORR  
Arancione

YER  
Giallo

S-3XL 24 Pz 1 Pz

3XL solo nei colori

## R217X



### Giubbotto Alta Visibilità

Esterno: 100% poliestere Oxford  
rivestito in PU 300D  
Imbottitura trapuntata 100% poliestere  
Fodera: 190T trapuntata a rombi  
100% poliestere - Comfort Fit  
Eccellente fattore termico -  
Nastri Safety 50mm  
Materiale ultrasensibile  
Cuciture completamente nastrate  
Cappuccio a scomparsa con  
regolazione a cordoncino  
Zip a doppio senso per impieghi gravosi  
Chiusura antiventto con chiusura  
a pressione  
Tasca interna - Due tasche applicate  
Fascia elastica in vita  
Zip interna per facilitare la  
personalizzazione

811  
Fluorescent Orange

394  
Fluorescent Yellow

S-XXL 10 Pz 5 Pz

S/48 - M/50 - L/54 - XL/56 - XXL/60



## W515



### Alta visibilità pantalone da lavoro

65% Cotone - 35% Poliestere  
210 gr/m<sup>2</sup>  
Estivo - Bande rifrangenti  
Elastico in vita  
Doppie cuciture nei punti di  
maggiore sforzo  
Chiusura patta con bottoni  
coperti  
2 tasche anteriori a filetto  
1 tasca posteriore applicata  
chiusa con bottone - Tasca  
portametro  
Soggetto a processo di  
sanforizzazione

04  
Arancio

08  
Giallo

S-3XL 18 Pz 1 Pz







ISOTEX  
10000



REGATTA  
PROFESSIONAL

## TRA341



### Hi-vis Pro insulated jacket

100% Poliestere - 200 gr/m<sup>2</sup>  
Tessuto con membrana Isotex 10.000  
Impermeabile e traspirante  
con cuciture termonastrate  
Conforme a certificazione EN20471:  
2013 +A1: 2016 classe 3  
Modello Arancio anche Ris-3279/Tom  
Imbottitura sintetica in Thermo-guard 120 gr/m<sup>2</sup>  
La tecnologia Intelligent Directional Reflection  
garantisce la completa  
visibilità da qualsiasi angolatura  
Il design delle strisce catarifrangenti  
permette di capire la direzione di  
movimento di chi lo indossa



5LV  
Orange/Navy



207  
Yellow/Navy

S-3XL 8 Pz 1 Pz

PORTWEST



ISOTEX  
10000



## TRA840



### Hi-vis Pro bodywarmer

100% Poliestere - 200 gr/m<sup>2</sup>  
Tessuto con membrana Isotex 10.000  
Impermeabile e traspirante  
Conforme a certificazione EN20471:  
2013 +A1: 2016 classe 2  
Modello Arancio anche Ris-3279/Tom  
Imbottitura sintetica in Thermo-guard  
120 gr/m<sup>2</sup> - 1 tasca con zip sul petto  
2 tasche frontali con zip  
La tecnologia Intelligent Directional  
Reflection garantisce la completa  
visibilità da qualsiasi angolatura  
Il design delle strisce catarifrangenti  
permette di capire la direzione di  
movimento di chi lo indossa



5LV  
Orange/Navy



207  
Yellow/Navy

S-3XL 8 Pz 1 Pz

## OS466

NEW



### Traffic giacca bicolore Hi-Vis

Tessuto esterno: 100% Poliestere, trama Oxford 300D finitura  
anti macchia, rivestito PU 190 gr/m<sup>2</sup>  
Fodera in tessuto: 100% Poliestere 60 gr/m<sup>2</sup>  
Tessuto di riempimento: 100% Poliestere 170 gr/m<sup>2</sup>  
Questa giacca è adatta a tutte le condizioni atmosferiche, è  
completamente impermeabile e dotata di un cappuccio con  
coulisse, - 4 tasche totali - Impermeabile con cuciture nastrate  
Finitura in tessuto resistente all'acqua,  
Tessuto 50+ UPF per bloccare il 98% dei raggi UV - Certificato CE

#### CERTIFICAZIONI

EN342 - EN ISO 20471 Classe 3  
EN343 Classe 3:1 (WP 15.000mm)



YBR  
Giallo/Nero



YRB  
Giallo/Royal



YGR  
Giallo/Verde



RNR  
Rosso/Navy



YER  
Giallo/Navy



YGY  
Giallo/Grigio

S-6XL 12 Pz 1 Pz

4XL- 5XL- 6XL solo nei colori 🚚



## OS766



**NEW**

### Essential giacca Hi-Vis bicolore 5 in 1

Tessuto esterno: 100% Poliestere, trama Oxford 300D finitura anti macchia, rivestito PU 190 gr/m<sup>2</sup>  
 Fodera in tessuto:  
 Giacca esterna: 100% poliestere Mesh 60 gr/m<sup>2</sup>  
 Giacca interna: Poliestere 100% Pile 280 gr/m<sup>2</sup>  
 La giacca esterna è dotata di 2 ampie tasche, e cappuccio rimovibile integrato nascosto  
 La giacca interna ha maniche in pile fluorescenti  
 2 tasche laterali - Giacchino interno staccabile  
 Banda riflettente  
 Impermeabile con cuciture nastrate  
 Cappuccio a scomparsa - Certificato CE

#### CERTIFICAZIONI

EN342  
 EN ISO 20471 Classe 3  
 EN343 Classe 3:1 (WP 15.000mm)



XS-4XL 12 Pz 1 Pz



## OPJ50



**NEW**

### Pilot Hi-Vis giacca 3 in 1

Tessuto esterno: 55% Cotone - 45% Poliestere 240 gr/m<sup>2</sup>  
 Fodera in tessuto: 100% Poliestere 60 gr/m<sup>2</sup>  
 Tessuto di riempimento: Imbottitura Manica 100% Poliestere 120 gr/m<sup>2</sup>  
 Fodera in pelliccia interna staccabile, colletto e maniche staccabili e numerose tasche con zip  
 Banda riflettente - 9 tasche ampie totali  
 D-ring per chiavi o ID card - Certificato CE

#### CERTIFICAZIONI

EN 342 Thermal insulation (Class 1)  
 EN ISO 20471 Classe 3



S-5XL 12 Pz 1Pz  
 4XL e 5XL solo nei colori 🧡

## OC464



**NEW**

### Essential bomber Hi-Vis 2 in 1

Tessuto esterno: 100% Poliestere, trama Oxford 150D, rivestito PVC 200 gr/m<sup>2</sup>  
 Fodera in tessuto: Pile 100% Poliestere 300 gr/m<sup>2</sup>  
 Cappuccio regolabile a scomparsa e maniche staccabili con zip - Ha una fodera in pile caldo e Impermeabile con cuciture nastrate  
 Totalmente foderato e imbottito  
 Banda riflettente per una maggiore visibilità  
 Certificato CE

#### CERTIFICAZIONI

EN342  
 EN ISO 20471 Classe 3  
 EN343 Classe 3:1 (WP 5.000mm)



S-3XL 12 Pz 1 Pz



**W420**



**Bistrot grembiule lungo  
2 tasche**

65% Poliestere - 35% Cotone  
240 gr/m<sup>2</sup>  
Formato 87x74 cm  
Unisex



WH  
White



BD  
Bordeaux



BK  
Black



NY  
Navy

UNICA 50 Pz 10 Pz



**W410**



**Pub grembiule corto  
3 tasche**

65% Poliestere - 35% Cotone  
240 gr/m<sup>2</sup>  
Formato 48x35 cm  
Unisex



WH  
White



BD  
Bordeaux



GY  
Grey



BK  
Black



NY  
Navy



FG  
Forest Green

UNICA 100 Pz 10 Pz

**W430**



**Gourmet grembiule lungo  
2 tasche con pettorina**

65% Poliestere - 35% Cotone  
Formato 70x100 cm  
Larghezza pettorina 28 cm  
Unisex



WH  
White



BD  
Bordeaux



BK  
Black



NY  
Navy

UNICA 50 Pz 10 Pz



CANNES

## TH3000



### Cannes grebiule corto

100% Poliestere - 180 gr./m<sup>2</sup>  
 Formato: cm55x32 - Multitasche  
 Lavabile bianco 90° Colorati 60°  
 Passanti portapenne colore a contrasto

|                            |                             |                           |                       |
|----------------------------|-----------------------------|---------------------------|-----------------------|
|                            |                             |                           |                       |
| 8201<br>Bianco/Piombo      | 8036<br>Blu Scuro/Royal     | 8226<br>Verde Lime/Piombo | 8239<br>Kaky/Marrone  |
|                            |                             |                           |                       |
| 8037<br>Nero/Bordeaux      | 8014<br>Blu Royal/Blu scuro | 8042<br>Arancio/Piombo    | 8218<br>Bordeaux/Kaky |
|                            |                             |                           |                       |
| 8213<br>Marrone/Verde l.   | 8219<br>Fuchsia/Bianco      | 8215<br>Girasole/arancio  |                       |
|                            |                             |                           |                       |
| 8032<br>Verde Inglese/Kaky | 8083<br>Piombo/Verde lime   |                           |                       |

UNICA 50 Pz 10 Pz



NIZZA

## TH3200



### Nizza grebiule lungo con pettorina

100% Poliestere - 180 gr./m<sup>2</sup> - formato: cm74x88  
 Lavabile bianco 90° Colorati 60° - Tasca Laterale  
 Passanti portapenne colore a contrasto

|                          |                           |                            |
|--------------------------|---------------------------|----------------------------|
|                          |                           |                            |
| 8201<br>Bianco/Piombo    | 8036<br>Blu Scuro/Royal   | 8032<br>Verde Inglese/Kaky |
|                          |                           |                            |
| 8037<br>Nero/Bordeaux    | 8083<br>Piombo/Verde lime | 8218<br>Bordeaux/Kaky      |
|                          |                           |                            |
| 8213<br>Marrone/Verde l. |                           |                            |

COLORI A RICHIESTA

|                   |                 |                    |
|-------------------|-----------------|--------------------|
|                   |                 |                    |
| 8014<br>Blu Royal | 8239<br>Kaky    | 8226<br>Verde Lime |
|                   |                 |                    |
| 8215<br>Girasole  | 8219<br>Fuchsia | 8042<br>Arancio    |

UNICA 50 Pz 10 Pz



MARSIGLIA

## TH3100



### Marsiglia grebiule lungo

100% Poliestere - 180 gr./m<sup>2</sup> - formato: cm68x66  
 Lavabile bianco 90° Colorati 60° - Multitasche  
 Passanti portapenne colore a contrasto

|                          |                           |                           |
|--------------------------|---------------------------|---------------------------|
|                          |                           |                           |
| 8201<br>Bianco/Piombo    | 8036<br>Blu Scuro/Royal   | 8226<br>Verde Lime/Piombo |
|                          |                           |                           |
| 8037<br>Nero/Bordeaux    | 8083<br>Piombo/Verde lime | 8042<br>Arancio/Piombo    |
|                          |                           |                           |
| 8213<br>Marrone/Verde l. | 8239<br>Kaky/Marrone      | 8218<br>Bordeaux/Kaky     |

COLORI A RICHIESTA

|                   |                 |
|-------------------|-----------------|
|                   |                 |
| 8014<br>Blu Royal | 8239<br>Kaky    |
|                   |                 |
| 8215<br>Girasole  | 8219<br>Fuchsia |

UNICA 50 Pz 10 Pz

WORK RISTORAZIONE



DIGIONE

TH4200



Digione grembiule lungo con pettorina

65% cotone - 35% poliestere  
170 gr./m<sup>2</sup> - formato: cm 70x113  
Inseriti colore a contrasto  
Tasche su un lato stondate  
Rifinito con bordini colore a contrasto  
Lavabile a 60°

|   |   |
|---|---|
| <br>9010<br>Nero<br>finiture Bordeaux  | <br>99013<br>Marrone<br>finiture Avorio     |
| <br>99133<br>Bordeaux<br>finiture Nero | <br>90277<br>Verde inglese<br>finiture Kaki |

UNICA 50 Pz 10 Pz





ARLES

TH4000



Arles grembiule sommelier lungo con pettorina

100% Poliestere  
180 gr./m<sup>2</sup>  
formato: cm 70x113  
Tasche taglio trasversale  
Lavabile a 60°  
Bottoni tweed a contrasto

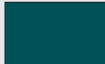
|   |   |
|---|---|
| <br>8037<br>Nero     | <br>8213<br>Marrone       |
| <br>8218<br>Bordeaux | <br>8032<br>Verde Inglese |



UNICA 50 Pz 10 Pz

TH4100



Lione grembiule lungo contrast

65% cotone - 35% poliestere  
170 gr./m<sup>2</sup>  
formato: cm 70x77  
Inseriti colore a contrasto  
Tasche su un lato stondate  
Rifinito con bordini colore a contrasto  
Spacco laterale per facilitare il movimento - lavabile a 60°

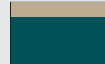
|   |  |
|---|--|
| <br>9010<br>Nero<br>finiture Bordeaux  | <br>99013<br>Marrone<br>finiture Avorio     |
| <br>99133<br>Bordeaux<br>finiture Nero | <br>90277<br>Verde inglese<br>finiture Kaki |

UNICA 50 Pz 10 Pz



## TH3300



### Metz papillon a nodo

100% Poliestere - 180 gr./m<sup>2</sup>  
Chiusura regolabile in metallo

|   |   |   |
|---|---|---|
|  |  |  |
| 8218<br>Bordeaux  | 8201<br>Bianco  | 8219<br>Fuchsia   |
|  |  |  |
| 8032<br>Verde Inglese   | 8037<br>Nero  | 8014<br>Blu Royal   |
|  |  |  |
| 8036<br>Blu Scuro   | 8213<br>Marrone   | 8226<br>Verde Lime  |

UNICA 100 Pz 10 Pz







## TH4400



### Lilla grembiule taglio trasversale con pettorina

100% Poliestere - 180 gr./m<sup>2</sup> - Lavabile a 60°  
Inseriti tessuto floreale sulla tasca e sul collo  
Tasca laterale a soffetto con zip in metallo

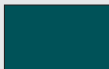
|   |   |   |
|---|---|---|
|  |  |  |
| 8037<br>Nero  | 8213<br>Marrone   | 8239<br>Kaki  |
|  |  |   |
| 8218<br>Bordeaux  | 8032<br>Verde Inglese   |   |

UNICA 50 Pz 10Pz







## TH4300



### Annesy grembiule con pettorina

100% Poliestere - 180 gr./m<sup>2</sup>  
Bottoni e finiture mesh colore a contrasto  
Passanti portapenna alla cintura  
Lavabile a 60°

|   |   |
|---|---|
|  |  |
| 8213<br>Marrone<br>finiture Avorio  | 8218<br>Bordeaux<br>finiture Nero   |
|  |  |
| 8037<br>Nero<br>finiture Bordeaux   | 8239<br>Kaki<br>finiture Rosse  |

UNICA 50 Pz 10 Pz



## OC831

**NEW**



### Cornwall giacca chef unisex

Tessuto esterno: Kingsmill con finitura Texpel: 65% Poliestere 35% Cotone - 190 gr/m<sup>2</sup>  
La finitura resistente in Texpel, mantiene questa giacca pulita più a lungo  
La finitura del tessuto aiuta a respingere l'olio, l'acqua e la sporcizia  
Tessuto twill durevole con eccellente ritenzione di colore - Frontale reversibile  
5 linee di bottoni intercambiabili  
Bottoni staccabili che possono essere rimossi o sostituiti



WHR  
Bianco

XS-3XL 24 Pz 1 Pz



## OC837

**NEW**



### Rachel giacca da cuoco manica lunga da donna

Tessuto twill esterno: Kingsmill: 65% Poliestere - 35% Cotone - 190 gr/m<sup>2</sup>  
Tessuto a contrasto: MeshAir - 110 gr/m<sup>2</sup>  
Prese d'aria laterali  
Rete di aerazione MeshAir™ sotto il braccio per un maggiore flusso d'aria  
Frontale reversibile  
4 file di bottoni automatici staccabili e intercambiabili  
1 tasca sulla manica - Spacchi laterali



WHR  
Bianco



BKR  
Nero

XS-XXL 24 Pz 1 Pz



## OC070

**NEW**



### Drawstring pantalone

Tessuto esterno: Kingsmill con finitura Texpel: 65% Poliestere - 35% Cotone 190 gr/m<sup>2</sup>  
Ultraleggeri con finitura in Texpel  
2 tasche laterali  
Tessuto twill durevole con eccellente ritenzione di colore - 1 tasca posteriore  
2 tasche laterali  
Vita regolabile con cordino per una vestibilità comoda  
Design unisex per molteplici utilizzi  
Vestibilità Regular



BKR  
Nero

XXS-4XL 24 Pz 1 Pz



## OC071

**NEW**



### Rachel pantalone chef donna

Tessuto esterno: Kingsmill: 65% Poliestere - 35% Cotone 190 gr/m<sup>2</sup>  
2 tasche laterali  
1 tasca posteriore con patta  
Tessuto twill durevole con eccellente ritenzione di colore  
Non si restringe e mantiene la sua forma lavaggio dopo lavaggio



BKR  
Nero

S-XXL 24 Pz 1 Pz

## O2202

**NEW**



### Camice alimentare uomo

Tessuto esterno: Kingsmill Standard:  
65% Poliestere - 35% Cotone  
245 gr/m<sup>2</sup>

Tessuto twill durevole con eccellente  
ritenzione di colore  
1 tasca sicura  
1 tasca interna sul petto



WHR  
Bianco

NAR  
Navy

RBR  
Royal

XS-4XL 24 Pz 1 Pz

XS e 4XL solo nei colori 



## OC079

**NEW**



### Bromley chef pantalone

Tessuto esterno: 100% Cotone  
190 gr/m<sup>2</sup>  
Fabbricato in 100% cotone per un'eccellente resistenza  
alla trazione e al pilling  
1 tasca sul fianco sicura  
1 tasca posteriore  
Apertura con cerniera nascosta  
Vita elasticizzata regolabile con cordino per massimo  
comfort e vestibilità comoda  
Design unisex per molteplici utilizzi



CKR  
Nero/Bianco Ottico

CHR  
Blu/Bianco

XXS-4XL 24 Pz 1 Pz

XXS solo nel colore 



## OLW12

**NEW**



### Premier camice donna

65% Poliestere - 35% Cotone  
210 gr/m<sup>2</sup>  
3 tasche ampie  
1 tasca per forbici nascosta  
Anello porta chiavi nella tasca  
Zip in ottone a doppio verso nascosta  
Elastico sul retro per una maggiore libertà di movimento



WHR  
Bianco

BKR  
Nero

NAR  
Navy

XS-3XL 24 Pz 1 Pz



# BELLA+CANVAS®

LOS ANGELES

BAMBINO T-SHIRT



## B3001B



**Baby Maglia neonato girocollo  
manica corta**

100% cotone ring spun 145 gr/m<sup>2</sup>  
Cuciture piatte  
Etichetta Tear-away asportabile  
manualmente con un semplice strappo

|             |                  |              |
|-------------|------------------|--------------|
|             |                  |              |
| WH<br>White | TR<br>True Royal | YE<br>Yellow |

|            |            |
|------------|------------|
|            |            |
| NY<br>Navy | PK<br>Pink |

|  |       |       |       |
|--|-------|-------|-------|
| S-XL   | 48 Pz | 6 Pz  |       |
| S 3/6 mesi - M 6/12 mesi<br>L 12/18 mesi - XL 18/24 mesi |       |       |       |
| 3/6  | 6/12  | 12/18 | 18/24 |
| ↔ 25,4   | 26,7  | 27,9  | 29,2  |
| ↓ 28,6   | 31,0  | 33,7  | 36,2  |

## B100B



**Baby Tutina neonato girocollo  
manica corta**

100% cotone ring spun 145 gr/m<sup>2</sup>  
Cuciture piatte  
Etichetta Tear-away asportabile  
manualmente con un semplice strappo

|             |                  |              |
|-------------|------------------|--------------|
|             |                  |              |
| WH<br>White | TR<br>True Royal | YE<br>Yellow |

|            |            |
|------------|------------|
|            |            |
| NY<br>Navy | PK<br>Pink |

|  |       |       |
|--|-------|-------|
| S-XL   | 72 Pz | 12 Pz |
| S 3/6 mesi - M 6/12 mesi<br>L 12/18 mesi - XL 18/24 mesi |       |       |

# BELLA+CANVAS

LOS ANGELES

## B3001Y



Youth maglia junior girocollo  
manica corta

100% cotone ring spun 145 gr/m<sup>2</sup>  
Cuciture piatte - Unisex - Retail Fit

|             |                  |             |
|-------------|------------------|-------------|
|             |                  |             |
| WH<br>White | TR<br>True Royal | BK<br>Black |
|             |                  |             |
| NY<br>Navy  | AS<br>Asphalt    |             |

|   |       |       |
|---|-------|-------|
| S-L                                       | 72 Pz | 12 Pz |
| S 6/8 anni - M 10/12 anni<br>L 14/16 anni |       |       |
| S   | M     | L     |
| ↔ 38,7                                    | 41,3  | 43,8  |
| ↓ 53,0                                    | 56,0  | 59,0  |

## B3001T



Toddler Maglia bambino  
girocollo manica corta

100% cotone ring spun  
145 gr/m<sup>2</sup>  
Cuciture laterali

|             |                  |              |
|-------------|------------------|--------------|
|             |                  |              |
| WH<br>White | TR<br>True Royal | YE<br>Yellow |
|             |                  |              |
| NY<br>Navy  | PK<br>Pink       |              |

|  |       |       |      |
|--|-------|-------|------|
| 2T-5T                                      | 72 Pz | 12 Pz |      |
| 2T 2anni - 3T 3anni<br>4T 4anni - 5T 5anni |       |       |      |
| 2T   | 3T    | 4T    | 5T   |
| ↔ 30,5                                     | 33,0  | 35,6  | 38,0 |
| ↓ 39,4                                     | 41,9  | 44,5  | 47,0 |

## B3200T



Toddler maglia bambino  
bicolore manica 3/4

52% cotone ring spun  
48% poliestere - 130 gr/m<sup>2</sup>  
Cuciture laterali  
Manica raglan colore a contrasto

|                     |                     |
|---------------------|---------------------|
|                     |                     |
| WHNY<br>White Navy  | WHDN<br>White Denim |
|                     |                     |
| WHBK<br>White Black | WHRD<br>White Red   |

|  |       |       |      |
|--|-------|-------|------|
| 2T-5T                                      | 72 Pz | 12 Pz |      |
| 2T 2anni - 3T 3anni<br>4T 4anni - 5T 5anni |       |       |      |
| 2T   | 3T    | 4T    | 5T   |
| ↔ 30,5                                     | 33,0  | 35,6  | 38,0 |
| ↓ 39,4                                     | 41,9  | 44,5  | 47,0 |



## MANICA CORTA

### IT065



Maglia bambino manica corta

100% Cotone - 140 gr/m<sup>2</sup>

Le varianti bicolore hanno il colore in contrasto al collo e bordo manica

Possibili produzioni con colori a contrasto su richiesta



9999  
Bianco Bianco



99NY  
Bianco Blu Navy



99RO  
Bianco Rosso

|   |       |       |
|---|-------|-------|
| XS-XXL  | 36 Pz | 12 Pz |
| XS 3/4 anni - S 5/6 anni - M 7/8 anni<br>L 9/10 anni - XL 11/12 anni - XXL 13/14 anni |       |       |

## MANICA LUNGA

### IT066



Maglia bambino manica lunga

100% cotone 140 gr/m<sup>2</sup>

Modello con polsino alla manica

Le varianti bicolore hanno il colore in contrasto al collo e polsino manica

Possibili produzioni con colori a contrasto su richiesta



9999  
Bianco Bianco



99NY  
Bianco Blu Navy



99RO  
Bianco Rosso

|   |       |       |
|---|-------|-------|
| XS-XXL  | 36 Pz | 12 Pz |
| XS 3/4 anni - S 5/6 anni - M 7/8 anni<br>L 9/10 anni - XL 11/12 anni - XXL 13/14 anni |       |       |



## IT067



**Maglia Bambino fiammata  
scollatura tonda manica corta  
taglio vivo**

100% Cotone Pettinato Ring Spun  
140 gr/m<sup>2</sup>  
Cuciture laterali  
Finitura taglio vivo su collo e manica  
Filato slub per un effetto vintage  
Etichetta asportabile manualmente



99  
Bianco



RO  
Rosso



VA  
Verde Acido



CP  
Copiativo



06  
Antracite

XXS-XL 36 Pz 12 Pz

XXS 1/2 anni XS 3/4 anni - S 5/6 anni  
M 7/8 anni - L 9/10 anni - XL 11/12 anni



## IT069



**Canottiera Bambino  
fiammata taglio vivo**

100% Cotone Jersey Pettinato Ring Spun  
140 gr/m<sup>2</sup>  
Finiture taglio vivo su girocollo e giromanica  
Filato Slub per un effetto vintage  
Etichetta asportabile manualmente



99  
Bianco



VA  
Verde Acido

S-XL 36 Pz 12 Pz

S 5/6 anni - M 7/8 anni  
L 9/10 anni - XL 11/12 anni



## IT068



**Maglia Bambina fiammata  
scollatura tonda manica corta  
intera taglio vivo**

100% Cotone Pettinato Ring Spun  
140 gr/m<sup>2</sup>  
Finitura taglio vivo su collo e manica  
Filato Slub per un effetto vintage  
Etichetta asportabile manualmente



99  
Bianco



FU  
Fucsia



YP  
Giallo Pastello



12  
Nero

XS-XL 36 Pz 12 Pz

XS 3/4 anni - S 5/6 anni - M 7/8 anni  
L 9/10 anni - XL 11/12 anni

1-7 ANNI

GILDAN®

**GL5100P**



**Heavy Cotton Toddler  
maglia girocollo manica corta**

100% Cotone - Modello tubolare  
170 gr/m<sup>2</sup> Bianco - 180 gr/m<sup>2</sup> Colorato  
Cuciture laterali solo nella taglia 2T (1 anno)  
CPSIA etichetta conforme  
Colore Sport Grey 10% Poliestere

|                  |                  |
|------------------|------------------|
| 20<br>Light Pink | 40<br>Red        |
| 30<br>White      | 69<br>Light Blue |
| 32<br>Navy       | 95<br>Sport Grey |

|   |       |       |    |    |
|---|-------|-------|----|----|
| 2T-6T   | 72 Pz | 12 Pz |    |    |
| 2T 1 anno - 3T 2 anni<br>4T 3 anni - 5T 4/5 anni<br>6T 6/7 anni |       |       |    |    |
| 2T  | 3T    | 4T    | 5T | 6T |
| ↔ 28  | 30    | 33    | 36 | 38 |
| ↑ 38  | 41    | 43    | 46 | 48 |



ANVIL®

BAMBINO T-SHIRT

**American  
Apparel**



**N2201W**



**Fine jersey maglia bambino  
girocollo manica corta**

100% Cotone Pettinato Ring Spun  
145 gr/m<sup>2</sup>  
Parasudore al collo da spalla a spalla  
Filo 100% cotone nel colore bianco

|                   |              |
|-------------------|--------------|
| Z00<br>White      | Z32<br>Navy  |
| Z69<br>Light Blue | Z36<br>Black |

|   |       |       |
|---|-------|-------|
| M-XL                                      | 72 Pz | 12 Pz |
| M 7/8 anni - L 9/10 anni<br>XL 11/12 anni |       |       |
| M   | L     | XL    |
| ↔ 39,7                                    | 42,2  | 44,8  |
| ↑ 52,4                                    | 56,5  | 60,6  |

**AN4001T**



**Toddler maglia baby  
girocollo manica corta**

100% Cotone  
150 gr/m<sup>2</sup>  
Colore bianco solo nella taglia S

|               |                  |
|---------------|------------------|
| 01<br>White   | 61<br>Royal      |
| 43<br>New Red | 69<br>Light Blue |

|                       |       |       |
|-----------------------|-------|-------|
| XS-S                  | 72 Pz | 12 Pz |
| XS 1 anno<br>S 2 anni |       |       |
| XS                    | S     |       |
| ↔ 26,7                | 32,4  |       |
| ↑ 35,6                | 36,8  |       |

Soft  
Style



**GL64000B**



**Soft Style™ maglia bambino girocollo manica corta**

100% cotone Deluxe 30/1 Pettinato Ring Spun Soft  
140 gr/m<sup>2</sup> bianco - 150 gr/m<sup>2</sup> colorato  
Etichetta con tracciabilità del capo  
Girocollo in costina  
Colore Sport Grey 10% poliestere  
Taglio Europeo

|                  |              |                  |                       |                   |
|------------------|--------------|------------------|-----------------------|-------------------|
| 10<br>Heliconia  | 32<br>Navy   | 42<br>Charcoal   | 98<br>Daisy           | 295<br>Sport Grey |
| 20<br>Light Pink | 36<br>Black  | 51<br>Royal      | 105<br>Dark Chocolate | 445<br>Cobalt     |
| 26<br>Sapphire   | 37<br>Orange | 69<br>Light Blue | 167<br>Irish Green    | 475<br>Cornsilk   |
| 30<br>White      | 40<br>Red    | 81<br>Purple     | 186<br>Kiwi           |                   |

|       |       |          |
|-------|-------|----------|
| XS-XL | 72 Pz | 12 Pz    |
| XS    | S     | M L XL   |
| ↔ 35  | 38    | 41 44 47 |
| ↓ 46  | 48    | 52 56 60 |

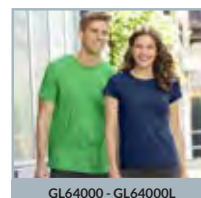

GL64000 - GL64000L

**GILDAN®**

Heavy  
Cotton



**GL5000B**



**Heavy Cotton maglia bambino girocollo manica corta**

100% Cotone - 170 gr/m<sup>2</sup> bianco - 180 gr/m<sup>2</sup> colorato  
Etichetta con tracciabilità del capo  
E' in atto la variazione delle misure delle taglie  
Colore Ash 1% Poliestere - Sport Grey 10% Poliestere  
Graphite Heather 50% Poliestere

|                    |                    |                  |                       |                         |
|--------------------|--------------------|------------------|-----------------------|-------------------------|
| 10<br>Heliconia    | 31<br>Natural      | 42<br>Charcoal   | 87<br>Violet          | 167<br>Irish Green      |
| 11<br>Cardinal Red | 32<br>Navy         | 51<br>Royal      | 93<br>Ash             | 186<br>Kiwi             |
| 12<br>Lime         | 33<br>Forest Green | 69<br>Light Blue | 95<br>Sport Grey      | 516<br>Graphite Heather |
| 20<br>Light Pink   | 36<br>Black        | 71<br>Azalea     | 98<br>Daisy           |                         |
| 24<br>Gold         | 37<br>Orange       | 80<br>Indigo     | 105<br>Dark Chocolate |                         |
| 26<br>Sapphire     | 38<br>Sand         | 81<br>Purple     | 106<br>Military Green |                         |
| 30<br>White        | 40<br>Red          | 83<br>Maroon     | 109<br>Carolina Blue  |                         |

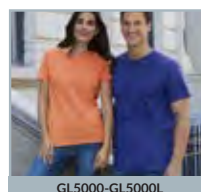

GL5000-GL5000L

|       |       |          |
|-------|-------|----------|
| XS-XL | 72 Pz | 12 Pz    |
| XS    | S     | M L XL   |
| ↔ 41  | 43    | 46 48 51 |
| ↓ 52  | 56    | 60 64 67 |



FRUIT OF THE LOOM

ICONIC



F61430

F61023

**Iconic 150T bambino  
maglia girocollo manica corta**

100% Cotone Pettinato Ring Spun  
145 gr/m<sup>2</sup> bianco - 150 gr/m<sup>2</sup> colorato  
Nuova etichetta removibile - Morbido al tatto  
Slim fashion fit - Girocollo con costina

|                |                      |                         |                     |
|----------------|----------------------|-------------------------|---------------------|
| 30<br>Bianco   | 47<br>Verde Prato    | AZ<br>Blu Notte         | TM<br>Verde Foresta |
| 34<br>Girasole | 51<br>Royal          | GL<br>Grafite Chiaro    | XW<br>Zinco         |
| 36<br>Nero     | 57<br>Fucsia         | HD<br>Dark Heather Grey | NE<br>Neomint       |
| 40<br>Rosso    | 94<br>Grigio Melange | 32<br>Blu Navy          |                     |

Grigio Melange: 97% Cotone - 3% Poliestere  
Dark Heather Grey: 52% Cotone - 48% Poliestere

|   |       |       |    |     |      |
|---|-------|-------|----|-----|------|
| S-3XL   | 72 Pz | 12 Pz |    |     |      |
| S 3/4 anni - M 5/6 anni<br>L 7/8 anni - XL 9/11 anni<br>XXL 12/13 anni - 3XL 14/15 anni |       |       |    |     |      |
| S   | M     | L     | XL | XXL | 3XL  |
| ← 36  | 38    | 40,5  | 43 | 46  | 48,5 |
| ↓ 45  | 48    | 53    | 58 | 63  | 68   |



FRUIT OF THE LOOM

ICONIC

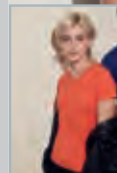

F61432

BAMBINO T-SHIRT



ORIGINAL

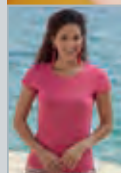

F61420

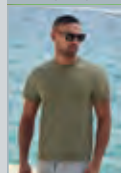

F61082

F61019

**Original bambino  
maglia girocollo manica corta**

100% Cotone - 135 gr/m<sup>2</sup> bianco  
145 gr/m<sup>2</sup> colorato

|                       |                   |                      |                   |
|-----------------------|-------------------|----------------------|-------------------|
| 30<br>Bianco          | 41<br>Bordeaux    | 94<br>Grigio Melange | ZU<br>Azzurro     |
| 32<br>Blu Navy        | 44<br>Arancio     | AZ<br>Blu Notte      | YT<br>Blu Cobalto |
| 34<br>Girasole        | 47<br>Verde Prato | BX<br>Rosso Mattone  | K2<br>Giallo      |
| 36<br>Nero            | 51<br>Royal       | GL<br>Grafite Chiaro |                   |
| 38<br>Verde Bottiglia | 57<br>Fucsia      | LM<br>Lime           |                   |
| 40<br>Rosso           | 59<br>Oliva       | PE<br>Porpora        |                   |

Colore Grigio Melange: 3% Poliestere

|  |       |       |    |      |
|--|-------|-------|----|------|
| S-XXL  | 72 Pz | 12 Pz |    |      |
| S 3/4 anni - M 5/6 anni<br>L 7/8 anni - XL 9/11 anni<br>XXL 12/13 anni |       |       |    |      |
| S  | M     | L     | XL | XXL  |
| ← 38   | 40,5  | 43    | 46 | 48,5 |
| ↓ 45   | 50    | 55    | 60 | 65   |

F61025

**Iconic 150T bambina  
maglia girocollo manica corta**

100% Cotone Pettinato Ring Spun  
145 gr/m<sup>2</sup> bianco - 150 gr/m<sup>2</sup> colorato  
Morbido al tatto - Taglio femminile con cuciture  
lateralmente sciancrate - Girocollo con costina  
Nuova etichetta removibile  
Perfetta per fashion, vendita al dettaglio,  
tempo libero, turismo

|                |                      |                         |                     |
|----------------|----------------------|-------------------------|---------------------|
| 30<br>Bianco   | 47<br>Verde Prato    | AZ<br>Blu Notte         | TM<br>Verde Foresta |
| 34<br>Girasole | 51<br>Royal          | GL<br>Grafite Chiaro    | XW<br>Zinco         |
| 36<br>Nero     | 57<br>Fucsia         | HD<br>Dark Heather Grey | NE<br>Neomint       |
| 40<br>Rosso    | 94<br>Grigio Melange |                         |                     |

Grigio Melange: 97% Cotone - 3% Poliestere  
Dark Heather Grey: 52% Cotone - 48% Poliestere

|   |       |       |    |     |     |
|---|-------|-------|----|-----|-----|
| S-3XL   | 72 Pz | 12 Pz |    |     |     |
| S 3/4 anni - M 5/6 anni<br>L 7/8 anni - XL 9/11 anni<br>XXL 12/13 anni - 3XL 14/15 anni |       |       |    |     |     |
| S   | M     | L     | XL | XXL | 3XL |
| ← 32  | 34    | 36    | 38 | 40  | 44  |
| ↓ 43  | 46    | 49    | 52 | 55  | 59  |



# VALUWEIGHT

## F61005



### Valuweight maglia bambina girocollo manica corta

100% Cotone - 160 gr/m<sup>2</sup> bianco - 165 gr/m<sup>2</sup> colorato  
 Girocollo in Cotone/Lycra a costina  
 Fettuccia sul collo dello stesso tessuto del corpo  
 Vestibilità Bambina con cuciture laterali  
 Colore Grigio Melange: 3% Poliestere

|                |                     |                      |                   |
|----------------|---------------------|----------------------|-------------------|
| 30<br>Bianco   | 40<br>Rosso         | 94<br>Grigio Melange | LM<br>Lime        |
| 34<br>Girasole | 52<br>Rosa Pastello | ZU<br>Azzurro        | 47<br>Verde Prato |
| 36<br>Nero     | 57<br>Fucsia        |                      |                   |

|  |       |       |    |     |
|--|-------|-------|----|-----|
| S-XXL  | 72 Pz | 12 Pz |    |     |
| S 3/4 anni - M 5/6 anni<br>L 7/8 anni - XL 9/11 anni<br>XXL 12/13 anni |       |       |    |     |
| S  | M     | L     | XL | XXL |
| ↔ 32   | 34    | 36    | 38 | 40  |
| ↓ 43   | 46    | 49    | 52 | 55  |



F61372



## F61007



### Valuweight maglia bambino girocollo manica lunga

100% Cotone  
 160 gr/m<sup>2</sup> bianco - 165 gr/m<sup>2</sup> colorato  
 Collo in costina cotone/lycra  
 Manica dritta  
 con polsino in cotone/lycra  
 Colore Grigio Melange: 3% Poliestere

|                 |                         |                      |
|-----------------|-------------------------|----------------------|
| 30<br>Bianco    | 36<br>Nero              | 51<br>Royal          |
| 40<br>Rosso     | HD<br>Dark Heather Grey | 94<br>Grigio Melange |
| AZ<br>Blu Notte |                         |                      |

|   |       |       |    |      |      |
|---|-------|-------|----|------|------|
| S-3XL   | 72 Pz | 12 Pz |    |      |      |
| S 3/4 anni - M 5/6 anni<br>L 7/8 anni - XL 9/11 anni<br>XXL 12/13 anni - 3XL 14/15 anni |       |       |    |      |      |
| S   | M     | L     | XL | XXL  | 3XL  |
| ↔ 38  | 40,5  | 43    | 46 | 48,5 | 53,5 |
| ↓ 45  | 50    | 55    | 60 | 65   | 72   |



F61038



F61404



FRUIT OF THE LOOM



## F61033



### Valuweight maglia bambino girocollo manica corta

100% Cotone - 160 gr/m<sup>2</sup> bianco - 165 gr/m<sup>2</sup> colorato  
 Girocollo in costina in cotone/lycra  
 Colore Grigio Melange: 3% Poliestere

TAGLIE S-3XL

|                           |                         |                           |                            |
|---------------------------|-------------------------|---------------------------|----------------------------|
| 30<br>Bianco              | 41<br>Bordeaux          | 60<br>Naturale            | ZU<br>Azzurro              |
| 32<br>Blu Navy            | 44<br>Arancio           | 94<br>Grigio Melange      | YT<br>Blu Cobalto          |
| 34<br>Girasole            | 47<br>Verde Prato       | AZ<br>Blu Notte           | K2<br>Giallo               |
| 36<br>Nero                | 51<br>Royal             | RX<br>Retro Heather Green | VF<br>Vintage Heather Navy |
| 38<br>Verde Bottiglia     | HD<br>Dark Heather Grey | LM<br>Lime                | VH<br>Vintage Heather Red  |
| R6<br>Retro heather Royal | 52<br>Rosa Pastello     | PE<br>Porpora             |                            |
| 40<br>Rosso               | 57<br>Fucsia            |                           |                            |

TAGLIE XXS-XS

|                   |                |             |                     |
|-------------------|----------------|-------------|---------------------|
| 30<br>Bianco      | 34<br>Girasole | 51<br>Royal | 52<br>Rosa Pastello |
| YT<br>Blu Cobalto | 32<br>Blu Navy | 40<br>Rosso |                     |

XXS-2XL 108/12 Pz 3XL 72/12 Pz

XXS 1/2 anni - XS 2/3 anni - S 3/4 anni  
 M 5/6 anni - L 7/8 anni - XL 9/11 anni  
 XXL 12/13 anni - 3XL 14/15 anni

|                           |    |    |      |    |    |      |      |
|---------------------------|----|----|------|----|----|------|------|
| 3XL 14/15 anni nei colori |    |    |      |    |    |      |      |
| XXS                       | XS | S  | M    | L  | XL | XXL  | 3XL  |
| ↔ 31                      | 33 | 38 | 40,5 | 43 | 46 | 48,5 | 53,5 |
| ↓ 38                      | 41 | 45 | 50   | 55 | 60 | 65   | 72   |

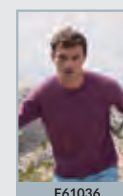

F61036

BAMBINO T-SHIRT





RJ155F



RJ155M

## RJ155B



### Maglia Bambino girocollo manica corta

100% cotone Ring Spun  
140 gr/m<sup>2</sup> bianco - 145 gr/m<sup>2</sup> colorato  
Struttura tubolare  
Nastrino di rinforzo sul collo  
Colletto in maglia a coste 1x1 con cucitura decorativa

|                   |                   |                    |
|-------------------|-------------------|--------------------|
| 30<br>White       | K2<br>Yellow      | LM<br>Lime         |
| FN<br>French Navy | CR<br>Classic Red | BH<br>Bright Royal |

|  |        |       |    |    |     |
|--|--------|-------|----|----|-----|
| XS-XXL   | 100 Pz | 10 Pz |    |    |     |
| XS 1/2 anni - S 3/4 anni<br>M 5/6 anni - L 7/8 anni<br>XL 9/10 anni - XXL 11/12 anni |        |       |    |    |     |
| XS   | S      | M     | L  | XL | XXL |
| ↔ 32   | 34     | 37    | 40 | 43 | 46  |
| ↓ 39   | 45     | 49    | 53 | 57 | 65  |



RJ108F/RJ108M



"organic"  
Certified by Ecocert Greenlife  
210865



## RJ108B



**NEW**

### Pure Organic bambino maglia girocollo manica corta

100% Cotone pettinato Ring Spun Organico  
160 gr/m<sup>2</sup>  
Taglio attillato moderno  
Nastro di rinforzo da spalla a spalla  
Label free: piccola etichetta senza logo sul collo  
Colletto stretto con lycra®  
Cuciture laterali  
Superficie liscia per i migliori risultati di stampa

|                   |                   |                    |
|-------------------|-------------------|--------------------|
| 30<br>White       | 36<br>Black       | BH<br>Bright Royal |
| FN<br>French Navy | CR<br>Classic Red |                    |

|   |       |      |
|---|-------|------|
| S-3XL   | 36 Pz | 6 Pz |
| S 3/4 anni - M 5/6 anni<br>L 7/8 anni - XL 9/10 anni<br>XXL 11/12 anni - 3XL 13/14 anni |       |      |

## RJ165B



**Slim Fit**  
**NO LABEL**



### HD bambino maglia girocollo manica corta

65% Poliestere - 35% Cotone Pettinato Ring Spun  
155 gr/m<sup>2</sup> bianco - 160 gr/m<sup>2</sup> colorato  
Collo con costina e cucitura ad un ago  
Cuciture laterali  
Ideale per la vendita al dettaglio  
Fettuccia interna sulle spalle  
Adatta a sublimazione, serigrafia,  
stampa a trasferimento termico  
Etichetta adesiva al collo rimovibile

|             |                 |                |
|-------------|-----------------|----------------|
| 30<br>White | GY<br>Grey Marl | RM<br>Red Marl |
| 36<br>Black | M3<br>Blue Marl |                |

|  |       |      |      |     |
|--|-------|------|------|-----|
| M-3XL  | 36 Pz | 6 Pz |      |     |
| M 5/6 anni - L 7/8 anni<br>XL 9/10 anni - XXL 11/12 anni<br>3XL 13/14 anni |       |      |      |     |
| M  | L     | XL   | XXL  | 3XL |
| ↔ 36   | 39    | 42   | 45   | 48  |
| ↓ 52   | 54.5  | 57   | 59.5 | 62  |



RJ165F



RJ165M



## ST2200



### Classic-T maglia bambino girocollo manica corta

100% Cotone Ring Spun  
150 gr/m<sup>2</sup> bianco - 155 gr/m<sup>2</sup> colorato  
Grey Heather: 15% viscosa

|                    |                    |                         |
|--------------------|--------------------|-------------------------|
| WHI<br>White       | NAV<br>Blu Navy    | GYH<br>Grey Heather     |
| BLO<br>Black Opal  | KEG<br>Kelly Green | SPK<br>Sweet Pink       |
| SRE<br>Scarlet Red | YEL<br>Yellow      | BRR<br>Bright Royal     |
| ORA<br>Orange      | KIW<br>Kiwi        | LBL<br>Light Blue       |
| OCB<br>Ocean Blue  | DBY<br>Deep Berry  | SUN<br>Sunflower Yellow |



ST2000

|                    |     |    |    |    |    |    |
|--------------------|-----|----|----|----|----|----|
| 3XS-2XS nei colori |     |    |    |    |    |    |
| 3XS                | XXS | XS | S  | M  | L  | XL |
| ↔ 30               | 33  | 36 | 39 | 42 | 45 | 48 |
| ↑ 38               | 42  | 44 | 50 | 54 | 60 | 64 |

|                           |       |       |
|---------------------------|-------|-------|
| 3XS-XXS                   | 48Pz  | 12 Pz |
| XS-XL                     | 96 Pz | 12 Pz |
| 3XS (1/2 anni)            |       |       |
| 2XS (3/4 anni)            |       |       |
| XS (110/116 - 5/6 anni)   |       |       |
| S (122/128 - 7/8 anni)    |       |       |
| M (134/140 - 9/10 anni)   |       |       |
| L (146/152 - 11/12 anni)  |       |       |
| XL (158/164 - 12/13 anni) |       |       |



ST9300



ST9200

## ST2220



### Classic-T Organic Maglia bambino

100% Cotone filato ad anelli certificato OCS  
145 gr/m<sup>2</sup>  
Cotone biologico  
Modello tubolare  
Nastro di rinforzo da spalla a spalla  
Etichetta della taglia e di manutenzione nel collo

|                   |                  |
|-------------------|------------------|
| WHI<br>White      | NAV<br>Blu Navy  |
| BLO<br>Black Opal | RGY<br>Real Grey |
| KIW<br>Kiwi       |                  |

|  |       |       |    |    |
|--|-------|-------|----|----|
| XS-XL                                    | 48 Pz | 12 Pz |    |    |
| XS (110/116 - 5/6) - S (122/128 - 7/8)   |       |       |    |    |
| M (134/140 - 9/10) - L (146/152 - 11/12) |       |       |    |    |
| XL (158/164 - 12/13)                     |       |       |    |    |
| XS                                       | S     | M     | L  | XL |
| ↔ 36                                     | 39    | 42    | 45 | 48 |
| ↑ 44                                     | 50    | 54    | 60 | 64 |

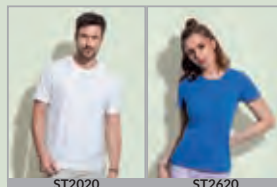

ST2020

ST2620



## ST9370



NO LABEL

### Star Jamie Organic maglia bambino girocollo manica corta

100% Cotone pettinato Ring Spun  
**Organico Certificato** - 155 gr/m<sup>2</sup>  
Cucitura rinforzata sulla spalla  
Regular fit  
Tessuto tubolare - Lavabile a 40°  
Nastro di rinforzo da spalla a spalla  
Girocollo con bordo a costine orlato con elastan  
Piccola etichetta delle taglie sul collo  
Etichetta di manutenzione nel bordo

|                        |                      |
|------------------------|----------------------|
| WHI<br>White           | PER<br>Pepper Red    |
| BLO<br>Black Opal      | INY<br>Indian Yellow |
| LAP<br>Lavander Purple |                      |

|  |       |      |    |
|--|-------|------|----|
| S-XL                                   | 24 Pz | 6 Pz |    |
| S (122/128 - 7/8) - M (134/140 - 9/10) |       |      |    |
| L (146/152 - 11/12)                    |       |      |    |
| XL (158/164 - 12/13)                   |       |      |    |
| S                                      | M     | L    | XL |
| ↔ 39                                   | 42    | 45   | 48 |
| ↑ 50                                   | 54    | 60   | 64 |



## CTK300



### Exact 150 kids maglia girocollo manica corta

100% Cotone Ring Spun - 145 gr/m<sup>2</sup>  
Collo in costina con elastan



Colore Ash 1% viscosa - Sport Grey 15% viscosa

|                              |        |       |
|------------------------------|--------|-------|
| XXS-XL                       | 100 Pz | 10 Pz |
| XXS 1/2 anni - XS 3/4 anni   |        |       |
| S 5/6 anni - M 7/8 anni      |        |       |
| L 9/11 anni - XL 12/14 anni  |        |       |
| XXS 1/2 anni solo nei colori | ☀      |       |
| <b>XXS XS S M L XL</b>       |        |       |
| ↔ 30 33 36 39 42 45          |        |       |
| ↑ 40 43 46 51 56 63          |        |       |



## YC150



### Keya maglia bambino girocollo manica corta

100% Cotone Ring Spun  
150 gr/m<sup>2</sup>

|              |                       |                         |                     |
|--------------|-----------------------|-------------------------|---------------------|
|              |                       |                         |                     |
| WHI<br>White | RED<br>Red            | DKG<br>Dark Kelly Green | HGR<br>Heather Grey |
|              |                       |                         |                     |
| BLA<br>Black | DNA<br>Dark Navy      | GLD<br>Gold             | LBL<br>Light Blue   |
|              |                       |                         |                     |
| NAV<br>Navy  | BYEL<br>Bright Yellow | DOR<br>Dark Orange      | RBL<br>Royal Blue   |

|                    |        |       |
|--------------------|--------|-------|
| XS-XL              | 100 Pz | 10 Pz |
| <b>XS S M L XL</b> |        |       |
| ↔ 36 39 42 45 48   |        |       |
| ↑ 44 50 54 60 64   |        |       |



## CTK350



### Baseball kids maglia bicolore girocollo manica corta

100% Cotone Ring Spun  
185 gr/m<sup>2</sup>  
Collo in costina 1/1 con elastan



|                          |       |       |
|--------------------------|-------|-------|
| XS-XL                    | 50 Pz | 10 Pz |
| XS 3/4 anni - S 5/6 anni |       |       |
| M 7/8 anni - L 9/11 anni |       |       |
| XL 12/14 anni            |       |       |
| <b>XS S M L XL</b>       |       |       |
| ↔ 34 37 40 43 46         |       |       |
| ↑ 43 46 51 56 63         |       |       |

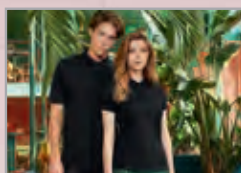

CPU409 CPW457



## POLO PIQUÈ

**CPK486**



### Safran Kids polo piqué manica corta

100% Cotone pettinato Ring Spun  
180gr/m<sup>2</sup> - 2 bottoni in tinta



001  
White



003  
Navy



210  
Gold



310  
Fuchsia



732  
Real Green



002  
Black



004  
Red



230  
Pumpkin Orange



410  
Sky Blue



450  
Royal Blue

|  |       |       |    |
|--|-------|-------|----|
| S-XL   | 50 Pz | 10 Pz |    |
| S 5/6 anni - M 7/8 anni<br>L 9/11 anni - XL 12/14 anni |       |       |    |
| S  | M     | L     | XL |
| ↔ 37   | 40    | 43    | 46 |
| ↓ 49   | 52    | 57    | 62 |



ST3000 - ST3100

**ST3200**



### Polo piqué bambino manica corta

100% Cotone Ring Spun - 165 gr/m<sup>2</sup> bianco - 170 gr/m<sup>2</sup> colorato  
Manica senza costina - 2 bottoni in tinta



WHI  
White



SRE  
Scarlet Red



GYH  
Grey Heather



BLO  
Black Opal



NAV  
Blu Navy



BRR  
Bright Royal

Colore Grey Heather 15% viscosa

|  |       |      |    |    |
|--|-------|------|----|----|
| XS-XL  | 48 Pz | 6 Pz |    |    |
| XS (110/116 - 5/6) - S (122/128 - 7/8)<br>M (134/140 - 9/10) - L (146/152 - 11/12)<br>XL (158/164 - 12/13) |       |      |    |    |
| XS   | S     | M    | L  | XL |
| ↔ 36   | 39    | 42   | 45 | 48 |
| ↓ 44   | 50    | 54   | 60 | 64 |

VESTI  
MADE IN ITALY

Polo trim  
piqué



## MANICA CORTA

**IT015**



### Polo trim piqué bambino manica corta

100% Cotone  
180 gr/m<sup>2</sup>  
2 balzine a rilievo  
sulla costina al collo e sulle maniche  
Fettuccia di rinforzo a contrasto al collo



1899 Blu/Bianco    9918 Bianco/Blu    18 Blu    99 Bianco

|                          |       |      |
|--------------------------|-------|------|
| XS-XL                    | 24 Pz | 6 Pz |
| XS 3/4 anni - S 5/6 anni |       |      |
| M 7/8 anni - L 9/10 anni |       |      |
| XL 11/12 anni            |       |      |

## MANICA LUNGA

**IT016**



### Polo trim piqué bambino manica lunga

100% Cotone  
180 gr/m<sup>2</sup>  
2 balzine a rilievo  
sulla costina al collo e sulle maniche  
Fettuccia di rinforzo a contrasto al collo



1899 Blu/Bianco    9918 Bianco/Blu    18 Blu    99 Bianco

|                          |       |      |
|--------------------------|-------|------|
| XS-XL                    | 24 Pz | 6 Pz |
| XS 3/4 anni - S 5/6 anni |       |      |
| M 7/8 anni - L 9/10 anni |       |      |
| XL 11/12 anni            |       |      |



## IT0018



★NEW

**Polo piquè collo a righe bambino manica lunga**

100% cotone ring Spun  
190 gr/m<sup>2</sup>  
3 bottoni  
Bordino manica in piquè

|                                       |   |   |  |                                   |
|---------------------------------------|---|---|--|-----------------------------------|
|                                       |   |   |  |                                   |
| 99NY<br>Bianco - Righe<br>Blu/Bianche | 99RO<br>Bianco - Righe<br>Rosse/Bianche | 99RY<br>Bianco - Righe<br>Royal/Bianche | 99FU<br>Bianco - Righe<br>Fucsia/Bianche | NY99<br>Blu - Righe<br>Bianco/Blu |

XS -XL 24 Pz 6 Pz



## IT0017



★NEW

**Polo piquè collo a righe bambino manica corta**

100% cotone ring Spun  
190 gr/m<sup>2</sup>  
3 bottoni  
Bordino manica in piquè

|                                       |   |   |  |                                   |
|---------------------------------------|---|---|--|-----------------------------------|
|                                       |   |   |  |                                   |
| 99NY<br>Bianco - Righe<br>Blu/Bianche | 99RO<br>Bianco - Righe<br>Rosse/Bianche | 99RY<br>Bianco - Righe<br>Royal/Bianche | 99FU<br>Bianco - Righe<br>Fucsia/Bianche | NY99<br>Blu - Righe<br>Bianco/Blu |

XS -XL 24 Pz 6 Pz

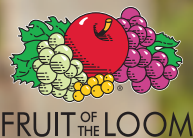

F63402

## F63417



### Polo piqué bambino manica corta

65% Poliestere - 35% Cotone  
170 gr/m<sup>2</sup> bianco - 180 gr/m<sup>2</sup> colorato  
2 bottoni in tinta  
Lavabile a 60°



30  
Bianco



38  
Verde Bottiglia



51  
Royal



94  
Grigio Melange



34  
Girasole



40  
Rosso



52  
Rosa Pastello



AZ  
Blu Notte



36  
Nero



41  
Bordeaux



YT  
Blu Cobalto



PE  
Porpora

|                               |       |     |
|-------------------------------|-------|-----|
| S-3XL                         | 36 Pz | 6Pz |
| S 3/4 anni - M 5/6 anni       |       |     |
| L 7/8 anni - XL 9/11 anni     |       |     |
| XXL 12/13 anni-3XL 14/15 anni |       |     |
| S                             | M     | L   |
| XL                            | XXL   | 3XL |
| ↔ 35                          | 39    | 43  |
| ↕ 46                          | 50    | 54  |
|                               | 47    | 51  |
|                               | 59    | 64  |
|                               |       | 55  |
|                               |       | 69  |

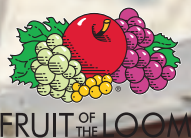

## F63201



### Polo piqué bambino manica lunga

65% Poliestere - 35% Cotone  
170 gr/m<sup>2</sup> bianco - 180 gr/m<sup>2</sup> colorato  
Polsini in costina con elastane - 2 bottoni in tinta - Lavabile a 60°  
3XL 14/15 anni su richiesta per ordini a cartone



30  
Bianco



51  
Royal



YT  
Blu Cobalto



40  
Rosso



AZ  
Blu Notte



36  
Nero



94  
Grigio Melange



HD  
Dark Heather Grey

|                               |       |     |
|-------------------------------|-------|-----|
| S-3XL                         | 36 Pz | 6Pz |
| S 3/4 anni - M 5/6 anni       |       |     |
| L 7/8 anni - XL 9/11 anni     |       |     |
| XXL 12/13 anni-3XL 14/15 anni |       |     |
| S                             | M     | L   |
| XL                            | XXL   | 3XL |
| ↔ 35                          | 39    | 43  |
| ↕ 46                          | 50    | 54  |
|                               | 47    | 51  |
|                               | 59    | 64  |
|                               |       | 55  |
|                               |       | 69  |

# JUST4

## EM10

**NEW**



### Teckna maglia raglan in poliestere

100% poliestere interlock piqué  
130 gr/m<sup>2</sup> - Girocollo in tessuto  
Manica con inserto inferiore per una migliore libertà di movimento



WHI  
White



BLA  
Black



DNA  
Dark Navy



RED  
Red



RBL  
Royal Blue



DKG  
Dark Kelly Green



YLF  
Yellow Fluo



ORF  
Orange Fluo



BDX  
Bordeaux

3XS -XS 100 Pz 10Pz

3XS 5/6 anni - XXS 7/8 anni

XS 9/10 anni

3XS solo nei colori



## EM77

**NO LABEL**



### Match Casacca Allenamento Mesh

100% Poliestere - Tessuto Mesh  
Casacca allenamento



211  
Giallo Fluo



209  
Arancio Fluo

K (kid)

100 Pz 10 Pz

## EM22

**NO LABEL**



### Pantaloncino Sport DYNAMIC

100% Poliestere - Multifilamenti - 115 gr/m<sup>2</sup>  
Elastico e cordoncino in vita  
Possibili produzioni con colori e modelli su richiesta



01  
Bianco



04  
Rosso



08  
Azzurro



010  
Blu



011  
Nero



05  
Bordeaux



06  
Verde



02  
Giallo

3XS-XS

30 Pz

3 Pz

3XS (5/6 anni) - XXS (7/8 anni)  
XS (9/10 anni)

## EM33

**NO LABEL**



### Calza Sport GAME

77% Poliestere - 11% Elastane  
10% Cotone - 2% Poliammide  
40 confezioni da 3 paia indivisibili  
Imbustate singolarmente  
Possibili produzioni con colori e modelli su richiesta



01  
Bianco



04  
Rosso



08  
Azzurro



010  
Blu



011  
Nero

### COLORI SU RICHIESTA



07  
Celeste



03  
Arancio



012  
Viola



06  
Verde



05  
Bordeaux



02  
Giallo

K (kid)

40Pc = 120 Pz  
1 Pc = 3 Pz

BAMBINO SPORT





## EM55

**NEW** NO LABEL



### Top Allenamento Girocollo

100% Poliestere garzato  
210 gr/m<sup>2</sup>  
Parasudore in colore verde fluo

|                                 |      |      |
|---------------------------------|------|------|
| 3XS -XS                         | 30Pz | 1 Pz |
| 3XS (5/6 anni) - XXS (7/8 anni) |      |      |
| XS (9/10 anni)                  |      |      |



010  
Blu

011  
Nero



## EM56

**NEW** NO LABEL



### Top collo con zip

100% Poliestere garzato  
210 gr/m<sup>2</sup>  
Zip in colore verde fluo

|                                 |      |      |
|---------------------------------|------|------|
| 3XS -XS                         | 30Pz | 1 Pz |
| 3XS (5/6 anni) - XXS (7/8 anni) |      |      |
| XS (9/10 anni)                  |      |      |



010  
Blu

011  
Nero



## EM67

**NEW** NO LABEL



### Bermuda Allenamento

100% Poliestere garzato  
210 gr/m<sup>2</sup>  
Coulisse e cordoncino in vita

|                                 |      |      |
|---------------------------------|------|------|
| 3XS -XS                         | 30Pz | 1 Pz |
| 3XS (5/6 anni) - XXS (7/8 anni) |      |      |
| XS (9/10 anni)                  |      |      |



010  
Blu

011  
Nero



## EM66

**NEW** NO LABEL



### Pantalone Allenamento

100% Poliestere garzato  
210 gr/m<sup>2</sup>  
Coulisse e cordoncino in vita



010  
Blu

011  
Nero

|                                 |      |      |
|---------------------------------|------|------|
| 3XS -XS                         | 30Pz | 1 Pz |
| 3XS (5/6 anni) - XXS (7/8 anni) |      |      |
| XS (9/10 anni)                  |      |      |

# JUST4



## EM44

**NEW** NO LABEL



### Jacket Allenamento

100% Poliestere  
Collo V  
Coulisse e cordoncino con stopper in vita  
Polsini con elastico - Antivento



010  
Blu



011  
Nero

|  |      |      |
|--|------|------|
| 3XS-XS   | 30Pz | 1 Pz |
| 3XS (5/6 anni) - XXS (7/8 anni) - XS (9/10 anni) |      |      |



## EM68

NO LABEL



### Bermuda in microfibra

100% Poliestere - 130 gr/m<sup>2</sup>  
Elastico e cordoncino in vita  
Cuciture colore a contrasto  
2 tasche laterali  
1 tasca posteriore con chiusura in velcro

|  |       |      |
|--|-------|------|
| 3XS-XS   | 50 Pz | 3 Pz |
| 3XS (5/6 anni) - XXS (7/8 anni) - XS (9/10 anni) |       |      |



MT10  
Royal/Bianco



011  
Nero/Grigio



010  
Blu/Bianco



# VESTI

MADE IN ITALY

# SEAMLESS

## MAGLIA

### IT0042



**NEW**

#### Base Termica Maglia Kid girocollo manica lunga

75% Poliestere - 20% Poliammide  
5% Elastane - 95 DEN  
Tessuto tecnico in costina 1/1 realizzato con tecnologia seamless a struttura vanisè  
Studiato per essere il primo strato a contatto con la pelle - Imbustati singolarmente



11GR  
Dark Shadow/Greggio



11BL  
Bianco

|   |       |      |
|---|-------|------|
| M - L - XL                                    | 60 Pz | 1 Pz |
| M (7/8anni) - L (9/10 anni) - XL (11/12 anni) |       |      |

## FUSON

### IT0050



**NEW**

#### Base Termica Fuson Bambino

75% Poliestere - 20% Poliammide 5%  
Elastane - 95 DEN  
Tessuto tecnico in costina 1/1 realizzato con tecnologia seamless a struttura vanisè  
Studiato per essere il primo strato a contatto con la pelle  
Imbustati singolarmente



11GR  
Dark Shadow/Greggio

|   |       |      |
|---|-------|------|
| M - L - XL                                    | 60 Pz | 1 Pz |
| M (7/8anni) - L (9/10 anni) - XL (11/12 anni) |       |      |



Stedman<sup>®</sup> collection ACTIVE

ST8170

NEW

NO LABEL



**Sports-T bambino maglia girocollo manica corta**

100% ACTIVE-DRY<sup>®</sup> Poliestere; Interlock - 140 gr/m<sup>2</sup>  
 Tessuto a maglia stretta ma molto elastico e traspirante, a superficie liscia - Tessuto morbido e leggermente lucido, collo stretto dello stesso materiale Nastro di rinforzo - Cuciture laterali  
 Solo etichetta della taglia al collo - Etichetta di manutenzione asportabile nella cucitura laterale Lavabile a 40°

|                    |                   |                     |
|--------------------|-------------------|---------------------|
|                    |                   |                     |
| BLO<br>Black Opal  | WHI<br>White      | CSR<br>Crimson Red  |
|                    |                   |                     |
| HWB<br>Hawaii Blue | SPK<br>Sweet Pink | COR<br>Cyber Orange |

|  |      |       |
|--|------|-------|
| S-XL   | 24Pz | 1Pz   |
| S (7/8 anni) - M (9/10 anni) - L (11/12 anni)<br>XL (12/13 anni) |      |       |
| S  | M    | L XL  |
| ↔ 39   | 42   | 45 48 |
| ↓ 50   | 54   | 60 64 |

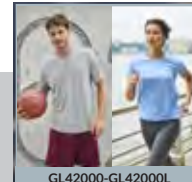

GL42000-GL42000L

GILDAN<sup>®</sup>



Stedman<sup>®</sup> collection



ST8570

NO LABEL



**Active 140 Raglan Mesh bambino maglia girocollo manica corta**

100% Active - Dry<sup>®</sup> Poliestere - 140 gr/m<sup>2</sup>  
 Cuciture laterali - Manica raglan  
 Cuciture di finissaggio flatlock  
 Rinforzo del colletto a contrasto (CBY)  
 Piccola etichetta delle taglie sul collo  
 Etichetta di manutenzione nella cucitura laterale  
 Tessuto estendibile - Lavabile a 40°

|                   |                     |                    |                  |
|-------------------|---------------------|--------------------|------------------|
|                   |                     |                    |                  |
| WHI<br>White      | CSR<br>Crimson Red  | KIW<br>Kiwi        | KIB<br>King Blue |
|                   |                     |                    |                  |
| BLO<br>Black Opal | CBY<br>Cyber Yellow | MAB<br>Marina Blue |                  |

|   |       |       |
|---|-------|-------|
| S-XL  | 24 Pz | 6 Pz  |
| S (122/128 - 7/8) - M (134/140 - 9/10)<br>L (146/152 - 11/12)<br>XL (158/164 - 12/13) |       |       |
| S   | M     | L XL  |
| ↔ 39  | 42    | 45 48 |
| ↓ 50  | 54    | 60 64 |



ST8410-ST8500

GL42000B



**Performance<sup>®</sup> bambino maglia girocollo manica corta**

100% Jersey Poliestere  
 160 gr/m<sup>2</sup> bianco  
 170 gr/m<sup>2</sup> colorato  
 Etichetta Stampata  
 Proprietà traspiranti **Acqua FX<sup>®</sup>**

|             |                  |                     |           |
|-------------|------------------|---------------------|-----------|
|             |                  |                     |           |
| 30<br>White | 51<br>Royal      | 36<br>Black         | 40<br>Red |
|             |                  |                     |           |
| 32<br>Navy  | 95<br>Sport Grey | 188<br>Safety Green |           |

|   |       |          |
|---|-------|----------|
| XS-XL   | 36 Pz | 12 Pz    |
| XS 3/4 anni - S 5/6 anni<br>M 7/8 anni - L 9/11 anni<br>XL 12/14 anni |       |          |
| XS  | S     | M L XL   |
| ↔ 36  | 41    | 43 46 48 |
| ↓ 46  | 52    | 56 60 64 |



**XT1PK01**



**Dry skin bambino  
maglia girocollo manica corta**

100% poliestere tecnico  
140 gr/m<sup>2</sup>



|  |          |                    |
|--|----------|--------------------|
| S-XL   | 100 Pz   | 10Pz               |
| S 2/3 anni - M 4/6 anni<br>L 8/10 anni - XL 12/14 anni |          |                    |
| <b>S</b>   | <b>M</b> | <b>L</b> <b>XL</b> |
| ↔ 32,0 37,0 41,0 43,0                                  |          |                    |
| ↑ 47,0 49,0 54,0 58,0                                  |          |                    |



**XM1MIKE01B**



**Sacca zaino tnt**

100% Poliestere  
95 gr/m<sup>2</sup>  
Dimensioni 34x41 cm



UNICA 400 Pz 10 Pz



**XT1PK02**



**Dry skin shorts bambino**

100% poliestere tecnico  
140 gr/m<sup>2</sup>



|  |          |      |
|--|----------|------|
| M-L-XL                                     | 100 Pz   | 10Pz |
| M 6/8 anni - L 10/12 anni<br>XL 12/14 anni |          |      |
| <b>M</b>                                   | <b>L</b> |      |
| ↔ 30,0 31,0 32                             |          |      |
| ↑ 32,0 34,0 37,5                           |          |      |



3 Cime®



**W120**



**Baby Cap**

100% Cotone - 5 Pannelli  
Visiera incurvata  
Chiusura regolabile in velcro - Età: 5/10 anni



UNICA 200 Pz 50 Pz

**WELCOME PACK**

- SELEZIONA GLI ARTICOLI
- CREA IL TUO PACCO GARA
- RICHIEDI LO SPECIALE PRICE





FRUIT OF THE LOOM



# PERFORMANCE

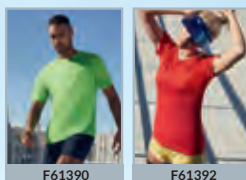

F61390

F61392



## F61013



### Performance bambino maglia girocollo manica corta

100% Poliestere - 140 gr/m<sup>2</sup>  
Etichetta stampata  
Manica raglan con dettagli cuciture coperte



|                           |       |            |
|---------------------------|-------|------------|
| S-XXL                     | 72 Pz | 12Pz       |
| S 3/4 anni - M 5/6 anni   |       |            |
| L 7/8 anni - XL 9/11 anni |       |            |
| XXL 12/13 anni            |       |            |
| S                         | M     | L XL XXL   |
| ↔ 37                      | 39,5  | 42 44,5 47 |
| ↓ 45                      | 50    | 55 60 65   |

## F64007



### Performance bambino pantaloncini

100% Poliestere - 140 gr/m<sup>2</sup>  
Vita elasticizzata con coulisse dello stesso colore  
Lunghezza presa esterno gamba



|                           |       |          |
|---------------------------|-------|----------|
| S-XXL                     | 36 Pz | 6Pz      |
| S 3/4 anni - M 5/6 anni   |       |          |
| L 7/8 anni - XL 9/11 anni |       |          |
| XXL 12/13 anni            |       |          |
| S                         | M     | L XL XXL |
| ↔ 22                      | 24    | 26 28 30 |
| ↓ 25                      | 29    | 33 37 41 |



F64042

## Girocollo



### GL18000B



#### Heavy Blend™ felpa bambino girocollo

50% Cotone - 50% Poliestere  
260 gr/m<sup>2</sup> Bianco - 270 gr/m<sup>2</sup> Colorato  
Manica dritta  
Costina 1/1 Athletic con Spandex  
Etichetta con tracciabilità del capo  
E' in atto la variazione delle misure delle taglie

|                    |             |                  |
|--------------------|-------------|------------------|
| 30<br>White        | 36<br>Black | 83<br>Maroon     |
| 32<br>Navy         | 40<br>Red   | 95<br>Sport Grey |
| 33<br>Forest Green | 51<br>Royal | 219<br>Garnet    |
| 263<br>Safety Pink |             |                  |

|   |       |      |    |    |
|---|-------|------|----|----|
| XS-XL   | 36 Pz | 6 Pz |    |    |
| XS 3/4 anni - S 5/6 anni<br>M 7/8 anni - L 9/11 anni<br>XL 12/13 anni |       |      |    |    |
| XS  | S     | M    | L  | XL |
| ↔ 41  | 43    | 46   | 48 | 51 |
| ↓ 50  | 54    | 57   | 61 | 65 |

## Cappuccio Zip



## Cappuccio



### GL18500B



#### Heavy Blend™ Felpa bambino cappuccio

50% Cotone - 50% Poliestere  
260 gr/m<sup>2</sup> Bianco 270 gr/m<sup>2</sup> Colorato  
Costina 1/1 Athletic con Spandex  
Etichetta con tracciabilità del capo  
E' in atto la variazione delle misure delle taglie

|                  |                    |              |                   |
|------------------|--------------------|--------------|-------------------|
| 20<br>Light Pink | 33<br>Forest Green | 71<br>Azalea | 95<br>Sport Grey  |
| 24<br>Gold       | 36<br>Black        | 81<br>Purple | 191<br>Orchid     |
| 30<br>White      | 40<br>Red          | 83<br>Maroon | 455<br>Mint Green |
| 32<br>Navy       | 51<br>Royal        | 87<br>Violet |                   |

|   |       |      |    |    |
|---|-------|------|----|----|
| XS-XL   | 24 Pz | 6 Pz |    |    |
| XS 3/4 anni - S 5/6 anni<br>M 7/8 anni - L 9/11 anni<br>XL 12/13 anni |       |      |    |    |
| XS  | S     | M    | L  | XL |
| ↔ 41  | 43    | 46   | 48 | 51 |
| ↓ 50  | 54    | 57   | 61 | 65 |

### GL18600B



#### Heavy Blend™ Felpa bambino cappuccio zip lunga

50% Cotone - 50% Poliestere - 270 gr/m<sup>2</sup>  
Tasche a marsupio  
Costina 1/1 Athletic con Spandex  
Etichetta con tracciabilità del capo  
E' in atto la variazione delle misure delle taglie

|                  |             |             |
|------------------|-------------|-------------|
| 20<br>Light Pink | 36<br>Black | 51<br>Royal |
| 32<br>Navy       | 40<br>Red   |             |

|  |       |      |    |
|--|-------|------|----|
| S-XL   | 24 Pz | 6 Pz |    |
| S 5/6 anni - M 7/8 anni<br>L 9/11 anni - XL 12/13 anni |       |      |    |
| S  | M     | L    | XL |
| ↔ 41   | 44    | 46   | 49 |
| ↓ 55   | 58    | 62   | 66 |





**GIROCOLLO**

**IT035**



**Felpa french terry bambino girocollo**

70% Cotone 30% Poliestere  
240 gr/m<sup>2</sup>  
Cuciture laterali - Manica dritta  
Parasudore tono su tono  
Taglia 3/4 anni girocollo con 2 bottoni  
per facilitare la vestibilità del capo.

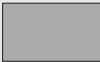
|  |   |
|--|---|
| <br>12<br>Nero        | <br>18<br>Blu    |
| <br>28<br>Rosso Sport | <br>75<br>Cenere |

|                                |       |     |
|--------------------------------|-------|-----|
| XS-XXL                         | 24 Pz | 6Pz |
| XS 3/4 anni - S 5/6 anni       |       |     |
| M 7/8 anni - L 9/10 anni       |       |     |
| XL 11/12 anni - XXL 13/14 anni |       |     |



**CAPPUCCIO ZIP**



**CAPPUCCIO**

**IT037**



**Felpa french terry bambino cappuccio**

70% Cotone - 30% Poliestere - 240 gr/m<sup>2</sup>  
Manica dritta - Tasca a marsupio  
Cuciture laterali  
Cordoncino del cappuccio dato in dotazione  
separatamente inserito nella tasca  
Parasudore in contrasto Blu su colore Cenere e  
contrasto Cenere su colore Nero, Blu e Rosso

|  |   |
|--|---|
| <br>12<br>Nero        | <br>18<br>Blu    |
| <br>28<br>Rosso Sport | <br>75<br>Cenere |





|                                |       |     |
|--------------------------------|-------|-----|
| XS-XXL                         | 24 Pz | 6Pz |
| XS 3/4 anni - S 5/6 anni       |       |     |
| M 7/8 anni - L 9/10 anni       |       |     |
| XL 11/12 anni - XXL 13/14 anni |       |     |

**IT034**



**Felpa french terry bambino cappuccio zip lunga**

70% Cotone - 30% Poliestere - 240 gr/m<sup>2</sup>  
Zip lunga - Tasche a marsupio  
Manica a giro - Polsi e fondo in costina  
Cuciture laterali  
Cordoncino del cappuccio dato in dotazione  
separatamente inserito nella tasca  
Parasudore in contrasto Blu su colore  
Cenere e contrasto Cenere su colore Nero,  
Blu e Rosso Sport

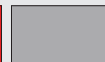
|  |   |  |
|--|---|--|
| <br>12<br>Nero        | <br>18<br>Blu    | <br>27<br>Royal Sport |
| <br>28<br>Rosso Sport | <br>75<br>Cenere |  |

|                             |       |     |
|-----------------------------|-------|-----|
| XXS-XXL                     | 24 Pz | 6Pz |
| XXS 1/2anni XS 3/4 anni     |       |     |
| S 5/6 anni - M 7/8 anni     |       |     |
| L 9/10 anni - XL 11/12 anni |       |     |
| XXL 13/14 anni              |       |     |



**GIROCOLLO**

## IT046



### Felpa bambino girocollo

70% Cotone - 30% Poliestere  
280 gr/m<sup>2</sup>  
Manica dritta - Cuciture laterali  
Taglia 3/4 anni girocollo con 2 bottoni per facilitare la vestibilità del capo  
Parasudore in contrasto cenere su colore blu e blu su colore cenere

|           |              |                   |
|-----------|--------------|-------------------|
|           |              |                   |
| 18<br>Blu | 75<br>Cenere | 27<br>Royal Sport |

|                                |       |      |
|--------------------------------|-------|------|
| XS-XXL                         | 24 Pz | 6 Pz |
| XS 3/4 anni - S 5/6 anni       |       |      |
| M 7/8 anni L 9/10 anni         |       |      |
| XL 11/12 anni - XXL 13/14 anni |       |      |
| <b>X S M L XL XXL</b>          |       |      |
| ↔ 36 38 40 42 45 47            |       |      |
| ↓ 46 48 51 53 56 60            |       |      |



**CAPPUCCIO ZIP**



**CAPPUCCIO**

## IT075



### Felpa bambino cappuccio

70% Cotone - 30% Poliestere - 280 gr/m<sup>2</sup>  
Manica dritta - Cuciture laterali - Tasca a marsupio  
Cordoncino del cappuccio dato in dotazione separatamente inserito nella tasca  
Parasudore in contrasto Cenere su colore Nero, Blu e Royal Sport, contrasto Blu su colore Cenere

|            |                   |
|------------|-------------------|
|            |                   |
| 12<br>Nero | 27<br>Royal Sport |
|            |                   |
| 18<br>Blu  | 75<br>Cenere      |

|                                |       |      |
|--------------------------------|-------|------|
| XS-XXL                         | 24 Pz | 6 Pz |
| XS 3/4 anni - S 5/6 anni       |       |      |
| M 7/8 anni L 9/10 anni         |       |      |
| XL 11/12 anni - XXL 13/14 anni |       |      |
| <b>X S M L XL XXL</b>          |       |      |
| ↔ 36 38 40 42 45 47            |       |      |
| ↓ 46 48 51 53 56 60            |       |      |

## IT044



### Felpa bambino cappuccio zip lunga

70% Cotone - 30% Poliestere - 280 gr/m<sup>2</sup>  
Manica dritta - Cuciture laterali - Tasche a marsupio  
Bordino di rinforzo al collo in colore a contrasto  
Cordoncino del cappuccio dato in dotazione separatamente inserito nella tasca  
Parasudore in contrasto Blu su colore Cenere e contrasto Cenere su colore Blu e Nero

|              |                   |
|--------------|-------------------|
|              |                   |
| 12<br>Nero   | 18<br>Blu         |
|              |                   |
| 75<br>Cenere | 27<br>Royal Sport |

|                             |       |      |
|-----------------------------|-------|------|
| XXS-XXL                     | 24 Pz | 6 Pz |
| XXS 1/2 anni - XS 3/4 anni  |       |      |
| S 5/6 anni - M 7/8 anni     |       |      |
| L 9/10 anni - XL 11/12 anni |       |      |
| XXL 13/14 anni              |       |      |



JACKET

100%  
Cotone



IT052



**Jacket bambino in felpa  
french terry - 100% cotone**

100% Cotone - 280 gr/m<sup>2</sup>  
Tasche a marsupio - Manica dritta  
Cuciture laterali - Parasudore tono su tono  
Polsi e fondo in costina in tinta



18  
Blu

XS-XXL 24 Pz 6Pz

XS 3/4 anni - S 5/6 anni  
M 7/8 anni - L 9/10 anni  
XL 11/12 anni - XXL 13/14 anni

IT032



**Jacket bambino in felpa french  
terry zip lunga**

70% Cotone - 30% Poliestere  
240 gr/m<sup>2</sup>  
Tasche a marsupio - Manica dritta  
Cuciture laterali - Parasudore in contrasto  
Blu su cenere e contrasto cenere su colore  
Nero, Rosso e Blu

**NB: Il modello da bambino differisce dal modello  
adulto che ha minica raglan**



12  
Nero



18  
Blu



28  
Rosso Sport



75  
Cenere



27  
Royal Sport

XXS-XXL 24 Pz 6Pz

XXS 1/2 anni - XS 3/4 anni  
S 5/6 anni - M 7/8 anni - L 9/10 anni  
XL 11/12 anni - XXL 13/14 anni



IT307



IT707



## IT040



### Jacket bambino in felpa zip lunga

70% Cotone - 30% Poliestere

280 gr/m<sup>2</sup>

Cuciture laterali - Manica a giro - Parasudore tono su tono

E' in atto la variazione della Zip da coperta a scoperta potranno essere effettuate forniture miste

**NB: Il modello bambino differisce dal modello adulto che ha manica raglan**



12  
Nero



18  
Blu



27  
Royal Sport



75  
Cenere



48  
Bordeaux Sport

XXS-XXL 24 Pz 6 Pz

XXS 1/2 anni XS 3/4 anni

S 5/6 anni

M 7/8 anni - L 9/10 anni

XL 11/12 anni - XXL 13/14 anni



## IT045



### Jacket Bomber Bambino bicolore in felpa

70% Cotone - 30% Poliestere

300 gr/m<sup>2</sup>

Tessuto invisibile 3 fili

Tasche a filetto

Bottoni a pressione nichel free

Righe a contrasto tono su tono sulla costina



1836  
Blu Grigio Chiaro



2799  
Royal Bianco



7599  
Cenere Bianco

S-XL 24 Pz 6 Pz

S 5/6 anni - M 7/8 anni

L 9/10 anni - XL 11/12 anni

100%  
COTONE



## IT050



### Pantalone bambino felpa french terry - 100% Cotone

100% Cotone - 280 gr/m<sup>2</sup>  
2 tasche davanti - Elastico in vita  
Fondo con costina in tinta

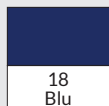

|                                |       |     |
|--------------------------------|-------|-----|
| XS-XXL                         | 24 Pz | 6Pz |
| XS 3/4 anni - S 5/6 anni       |       |     |
| M 7/8 anni - L 9/10 anni       |       |     |
| XL 11/12 anni - XXL 13/14 anni |       |     |



## IT031



### Bermuda bambino in felpa french terry

70% Cotone - 30% Poliestere  
240 gr/m<sup>2</sup>  
2 tasche davanti  
Elastico in vita - Fondo con orlo

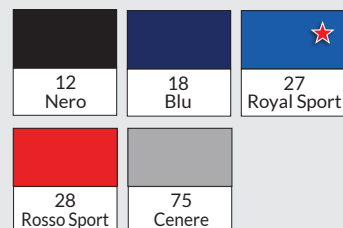

|                             |       |     |
|-----------------------------|-------|-----|
| XXS-XXL                     | 24 Pz | 6Pz |
| XXS 1/2 anni XS 3/4 anni    |       |     |
| S 5/6 anni - M 7/8 anni     |       |     |
| L 9/10 anni - XL 11/12 anni |       |     |
| XXL 13/14 anni              |       |     |



IT311

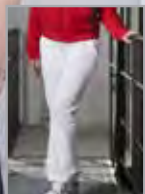

IT713

## IT030



### Pantalone bambino in felpa french terry fondo con costina

70% Cotone - 30% Poliestere  
240 gr/m<sup>2</sup>  
2 tasche davanti - Elastico in vita  
Fondo con costina in tinta

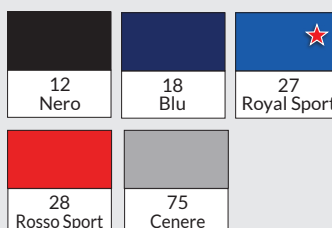

|                                       |       |     |
|---------------------------------------|-------|-----|
| XXS-XXL                               | 24 Pz | 6Pz |
| XXS 1/2 anni - XS 3/4 anni            |       |     |
| S 5/6 anni - M 7/8 anni - L 9/10 anni |       |     |
| XL 11/12 anni - XXL 13/14 anni        |       |     |

## IT042



### Pantalone bambino in felpa fondo con costina

70% Cotone - 30% Poliestere  
280 gr/m<sup>2</sup>  
2 tasche davanti - Elastico in vita

Fondo con costina in tinta

**NB: Il modello bambino differisce dal modello adulto IT410 nelle tasche applicate e nella fascia in vita**

|            |           |
|------------|-----------|
| 12<br>Nero | 18<br>Blu |
|------------|-----------|

|              |                   |
|--------------|-------------------|
| 75<br>Cenere | 27<br>Royal Sport |
|--------------|-------------------|

|  |       |      |
|--|-------|------|
| XXS-XXL  | 24 Pz | 6 Pz |
| XXS 1/2 anni XS 3/4 anni<br>S 5/6 anni<br>M 7/8 anni - L 9/10 anni<br>XL 11/12 anni - XXL 13/14 anni |       |      |



## IT063



### Leggings bambina

90% Cotone - 10% Elastan  
185 gr/m<sup>2</sup>

|            |                |
|------------|----------------|
| 12<br>Nero | NY<br>Blu Navy |
|------------|----------------|

|                      |              |
|----------------------|--------------|
| 05<br>Grigio Melange | FU<br>Fucsia |
|----------------------|--------------|

|  |       |       |
|--|-------|-------|
| XS-XXL   | 36 Pz | 12 Pz |
| XS/S 5/7 anni - M/L 8/10 anni<br>XL/XXL 11/13 anni |       |       |



## IT033



**NEW**

### Gonna College Bambina con Pantaloncino

Tessuto French Terry  
95% Cotone - 5% Elastane  
250 gr/m<sup>2</sup>  
Pantaloncino interno jersey elasticizzato  
90% Cotone - 10% Elastane  
185 gr/m<sup>2</sup>

|                |             |
|----------------|-------------|
| NY<br>Blu Navy | 99<br>White |
|----------------|-------------|

|   |       |      |
|---|-------|------|
| XS-XL   | 24 Pz | 6 Pz |
| XS (3/4 anni) - S (5/6 anni) - M (7/8 anni) - L (9/10 anni) - XL (11/12 anni) |       |      |



## F62039



### Classic felpa bambino girocollo raglan

80% Cotone - 20% Poliestere  
280 gr/m<sup>2</sup>

Manica raglan - Collo in costina in cotone/lycra

|                       |                      |                           |                            |
|-----------------------|----------------------|---------------------------|----------------------------|
| 32<br>Blu Navy        | 41<br>Bordeaux       | AZ<br>Blu Notte           | VF<br>Vintage Heather Navy |
| 36<br>Nero            | 51<br>Royal          | PE<br>Porpora             | RX<br>Retro Heather Green  |
| 38<br>Verde Bottiglia | 77<br>Smeraldo       | 34<br>Girasole            | VH<br>Vintage Heather Red  |
| 40<br>Rosso           | 94<br>Grigio Melange | R6<br>Retro Heather Royal |                            |

|                                 |       |      |
|---------------------------------|-------|------|
| S-3XL                           | 36 Pz | 6 Pz |
| S 3/4 anni - M 5/6 anni         |       |      |
| L 7/8 anni - XL 9/11 anni       |       |      |
| XXL 12/13 anni - 3XL 14/15 anni |       |      |
| 3XL 14/15 anni nei colori ☺     |       |      |
| S                               | M     | L    |
| XL                              | XXL   | 3XL  |
| ↔ 38,5                          | 41    | 43,5 |
| 46                              | 51    | 56   |
| ↓ 42                            | 48    | 54   |
| 60                              | 64    | 68   |



F62216

## F62041



### Classic felpa bambino Set-In girocollo

80% Cotone - 20% Poliestere

260 gr/m<sup>2</sup> bianco e grigio melange

280 gr/m<sup>2</sup> colorato

Collo, fascia in vita e polsini in cotone/Lycra®

|                            |                           |                           |                           |
|----------------------------|---------------------------|---------------------------|---------------------------|
| 30<br>Bianco               | 36<br>Nero                | 41<br>Bordeaux            | YT<br>Blu Cobalto         |
| 32<br>Navy                 | 38<br>Verde Bottiglia     | 51<br>Royal               | AZ<br>Blu Notte           |
| 34<br>Girasole             | 40<br>Rosso               | 94<br>Grigio Melange      | R6<br>Retro Heather Royal |
| VF<br>Vintage Heather Navy | RX<br>Retro Heather Green | VH<br>Vintage Heather Red |                           |

|                                 |       |      |
|---------------------------------|-------|------|
| S-3XL                           | 36 Pz | 6 Pz |
| S 3/4 anni - M 5/6 anni         |       |      |
| L 7/8 anni - XL 9/11 anni       |       |      |
| XXL 12/13 anni - 3XL 14/15 anni |       |      |
| S                               | M     | L    |
| XL                              | XXL   | 3XL  |
| ↔ 38,5                          | 41    | 43,5 |
| 46                              | 51    | 56   |
| ↓ 42                            | 48    | 54   |
| 60                              | 64    | 68   |



FELPA

**F62005**



**Classic felpa bambino jacket zip lunga**

80% Cotone - 20% Poliestere  
 280 gr/m<sup>2</sup>  
 Collo lupetto - Tasche a marsupio  
 Zip lunga nascosta per facilitare la stampa  
 3XL 14/15 anni: su richiesta per ordini a cartone

|             |                 |
|-------------|-----------------|
| 36<br>Nero  | 40<br>Rosso     |
| 51<br>Royal | AZ<br>Blu Notte |

|  |         |        |
|--|---------|--------|
| M-XXL  | 24 Pz   | 6 Pz   |
| M 5/6 anni - L 7/8 anni<br>XL 9/11 anni - XXL 12/13 anni |         |        |
| M  | L       | XL XXL |
| ↔ 41   | 43,5 46 | 51     |
| ↓ 50   | 55 60   | 65     |

PANTALONE

**F64051**



**Classic pantalone felpato bambino**

80% Cotone - 20% Poliestere  
 280 gr/m<sup>2</sup>  
 Tasche laterali  
 Coulisse ed elastico in vita  
 Elastico alla caviglia  
 3XL 14/15 anni: su richiesta per ordini a cartone

|            |                      |                 |
|------------|----------------------|-----------------|
| 36<br>Nero | 94<br>Grigio Melange | AZ<br>Blu Notte |
|------------|----------------------|-----------------|

|  |       |        |
|--|-------|--------|
| M-XXL  | 36 Pz | 6 Pz   |
| M 5/6 anni - L 7/8 anni<br>XL 9/11 anni - XXL 12/13 anni |       |        |
| Lunghezza presa dall'esterno della gamba                 |       |        |
| M  | L     | XL XXL |
| ↔ 24   | 26 28 | 30     |
| ↓ 71   | 78 87 | 95     |





FRUIT OF THE LOOM

# TESSUTO FRENCH TERRY

BAMBINO FELPE



## F62009



### Felpa leggera bambino french terry cappuccio

80% Cotone - 20% Poliestere - 240 gr/m<sup>2</sup>  
Manica raglan - Tessuto non garzato french terry  
Tasca a marsupio - Cappuccio doppio senza cordoncino  
3XL 14/15 anni su richiesta per ordini a cartone

|              |               |                   |                      |                 |
|--------------|---------------|-------------------|----------------------|-----------------|
| 30<br>Bianco | 40<br>Rosso   | 47<br>Verde Prato | 57<br>Fucsia         | AZ<br>Blu Notte |
| 36<br>Nero   | 44<br>Arancio | 51<br>Royal       | 94<br>Grigio Melange |                 |

|  |       |      |     |
|--|-------|------|-----|
| M-XXL  | 24 Pz | 6 Pz |     |
| M 5/6 anni - L 7/8 anni<br>XL 9/11 anni - XXL 12/13 anni |       |      |     |
| M  | L     | XL   | XXL |
| ↔ 41   | 43,5  | 46   | 51  |
| ↓ 50   | 55    | 60   | 65  |

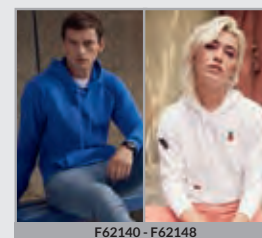

F62140 - F62148



## F64005



### Pantalone bambino in felpa french terry

80% Cotone - 20% Poliestere - 240 gr/m<sup>2</sup>  
Tessuto non garzato french terry  
Elastico in vita con cordoncino continuo  
Tasche laterali  
Fondo dritto - 3XL 14/15 anni su richiesta per ordini a cartone



36  
Nero



94  
Grigio Melange



AZ  
Blu Notte

|  |       |      |     |
|--|-------|------|-----|
| M-XXL  | 36 Pz | 6 Pz |     |
| M 5/6 anni - L 7/8 anni<br>XL 9/11 anni - XXL 12/13 anni |       |      |     |
| M  | L     | XL   | XXL |
| ↔ 24   | 26    | 28   | 30  |
| ↓ 71   | 79    | 87   | 95  |



F64038



TESSUTO **CLASSICO**

FRUIT OF THE LOOM



**F62043**



**Classic felpa bambino cappuccio**

80% Cotone - 20% Poliestere

280 gr/m<sup>2</sup>

Cappuccio doppio senza cordoncino

Tasca a marsupio

|                             |                             |                              |                             |
|-----------------------------|-----------------------------|------------------------------|-----------------------------|
| 30<br>Bianco                | 51<br>Royal                 | 47<br>Verde Prato            | 34<br>Girasole              |
| 36<br>Nero                  | 38<br>Verde Bottiglia       | AZ<br>Blu Notte              | 41<br>Bordeaux              |
| 32<br>Blu Navy              | 52<br>Rosa Pastello         | ZU<br>Azzurro                | PE<br>Porpora               |
| 40<br>Rosso                 | 94<br>Grigio Melange        | YT<br>Blu Cobalto            | 57<br>Fucsia                |
| R6 ★<br>Retro Heather Royal | RX ★<br>Retro Heather Green | VF ★<br>Vintage Heather Navy | VH ★<br>Vintage Heather Red |

|                               |       |      |
|-------------------------------|-------|------|
| M-3XL                         | 24 Pz | 6 Pz |
| M 5/6 anni - L 7/8 anni       |       |      |
| XL 9/11 anni - XXL 12/13 anni |       |      |
| 3XL 14/15 anni                |       |      |
| <b>M L XL XXL 3XL</b>         |       |      |
| ↔ 41 43,5 46 51 56            |       |      |
| ↓ 50 55 60 65 71              |       |      |

**F62045**



**Classic felpa bambino cappuccio zip lunga**

80% Cotone - 20% Poliestere

280 gr/m<sup>2</sup>

Cappuccio doppio senza cordoncino

Tasche a marsupio

3XL 14/15 anni: su richiesta per ordini a cartone

|                 |                      |                         |
|-----------------|----------------------|-------------------------|
| AZ<br>Blu Notte | 51<br>Royal          | ZU<br>Azzurro           |
| 36<br>Nero      | 57<br>Fucsia         | 38 ★<br>Verde Bottiglia |
| 40<br>Rosso     | 94<br>Grigio Melange | 41 ★<br>Bordeaux        |

|                               |       |      |
|-------------------------------|-------|------|
| M-XXL                         | 24 Pz | 6 Pz |
| M 5/6 anni - L 7/8 anni       |       |      |
| XL 9/11 anni - XXL 12/13 anni |       |      |
| <b>M L XL XXL</b>             |       |      |
| ↔ 41 43,5 46 51               |       |      |
| ↓ 50 55 60 65                 |       |      |



BAMBINO FELPE





CWU620



## CWK681



### Hooded Kids felpa cappuccio

80% Cotone pettinato - 20% Poliestere  
280 gr/m<sup>2</sup>  
Cappuccio doppio  
Tasca a marsupio  
Cuciture laterali  
Polsino ed orlo inferiore a coste 1x1 con elastan  
PST/Perfect Sweat Technology:  
Tessuto di altissima qualità per una elevata  
facilità di stampa, comfort e resistenza

|              |                   |            |
|--------------|-------------------|------------|
| 001<br>White | 450<br>Royal Blue | 004<br>Red |
| 002<br>Black | 003<br>Navy       |            |

| XS-XL   | 20 Pz | 5 Pz |    |    |
|---|-------|------|----|----|
| XS 3/4 anni - S 5/6 anni<br>M 7/8 anni L 9/11 anni<br>XL 12/14 anni |       |      |    |    |
| XS  | S     | M    | L  | XL |
| ↔ 37  | 40    | 43   | 46 | 50 |
| ↑ 43  | 48    | 53   | 58 | 63 |



RJ762M

## Girocollo



## RJ762B



### Felpe bambino girocollo

50% Cotone pettinato Ring Spun  
50% Poliestere  
295 gr/m<sup>2</sup>  
Manica raglan

|                    |                    |                    |
|--------------------|--------------------|--------------------|
| 36<br>Black        | 81<br>Purple       | FN<br>French Navy  |
| 38<br>Bottle Green | BH<br>Bright Royal | LX<br>Light Oxford |
| 41<br>Burgundy     | CR<br>Classic Red  | SC<br>Sky          |

| XS-XXL   | 36 Pz | 6 Pz |    |    |     |
|--|-------|------|----|----|-----|
| XS 1/2 anni - S 3/4 anni<br>M 5/6 anni - L 7/8 anni<br>XL 9/10 anni - XXL 11/12 anni |       |      |    |    |     |
| XS   | S     | M    | L  | XL | XXL |
| ↔ 34   | 36    | 38   | 41 | 43 | 46  |
| ↑ 41   | 45    | 49   | 54 | 57 | 62  |

## Pantalone

## RJ750B



### Pantalone felpato bambino

50% Cotone pettinato Ring Spun  
50% Poliestere  
295 gr/m<sup>2</sup>  
Tasche laterali  
Elastico in vita e alla caviglia

|                    |                   |
|--------------------|-------------------|
| 36<br>Black        | FN<br>French Navy |
| 38<br>Bottle Green | 41<br>Burgundy    |
| BH<br>Bright Royal |                   |

| S-XXL  | 36 Pz | 6 Pz |    |     |
|--|-------|------|----|-----|
| S 3/4 anni - M 5/6 anni<br>L 7/8 anni - XL 9/10 anni<br>XXL 11/12 anni |       |      |    |     |
| Lunghezza presa dall'esterno della gamba                               |       |      |    |     |
| S  | M     | L    | XL | XXL |
| ↔ 23,5   | 25    | 26,5 | 28 | 31  |
| ↑ 39   | 46    | 54   | 62 | 68  |





## RJ271B



**NEW**

### Authentic felpa bambino girocollo

80% Cotone Pettinato Ring Spun  
20% Poliestere - 280 gr/m<sup>2</sup>

Lo strato esterno in cotone 100% rappresenta la superficie migliore per le decorazioni

Nastrino di rinforzo in herringbone sul collo per comfort e stabilità - Manica raglan  
Giromaniche, polsini e bordo con cuciture coperte

Costina 1x1 con elastan sull'orlo e sui polsini

|                    |                    |
|--------------------|--------------------|
| 36<br>Black        | BH<br>Bright Royal |
| 38<br>Bottle Green | CR<br>Classic Red  |
| 41<br>Burgundy     | FN<br>French Navy  |

|  |       |      |
|--|-------|------|
| S - 3XL  | 24 Pz | 3 Pz |
| S 3/4 anni - M 5/6 anni - L 7/8 anni<br>XL 9/10 anni - XXL 11/12 anni - 3XL 13/14 anni |       |      |



RJ265M



RJ265F



RJ266M



RJ266F

## RJ266B



**NEW**

### Authentic felpa bambino cappuccio zip lunga

80% Cotone Pettinato Ring Spun  
20% Poliestere - 280 gr/m<sup>2</sup>

Cappuccio a doppio strato  
Costina 1x1 con elastane sull'orlo e sui polsini,  
Zip intera in metallo ykk (argento antico)  
Zip coperta per una decorazione su tutta la superficie

Impuntura per una migliore resistenza delle cuciture

|                    |                    |
|--------------------|--------------------|
| 36<br>Black        | BH<br>Bright Royal |
| 38<br>Bottle Green | CR<br>Classic Red  |
| 41<br>Burgundy     | FN<br>French Navy  |

|  |       |      |
|--|-------|------|
| S - 3XL  | 24 Pz | 3 Pz |
| S 3/4 anni - M 5/6 anni - L 7/8 anni<br>XL 9/10 anni - XXL 11/12 anni - 3XL 13/14 anni |       |      |

## RJ265B



**NEW**

### Authentic felpa bambino cappuccio

80% Cotone Pettinato Ring Spun - 20%  
Poliestere - 280 gr/m<sup>2</sup>

Taglio più dritto per un look moderno  
Lo strato esterno in cotone 100% rappresenta la superficie migliore per le decorazioni  
Nastrino di rinforzo in herringbone sul collo per comfort e stabilità  
Giromaniche, polsini e bordo con cuciture coperte - Cappuccio a doppio strato

|                    |                    |
|--------------------|--------------------|
| 36<br>Black        | BH<br>Bright Royal |
| 38<br>Bottle Green | CR<br>Classic Red  |
| 41<br>Burgundy     | FN<br>French Navy  |

|  |       |      |
|--|-------|------|
| S - 3XL  | 24 Pz | 3 Pz |
| S 3/4 anni - M 5/6 anni - L 7/8 anni<br>XL 9/10 anni - XXL 11/12 anni - 3XL 13/14 anni |       |      |

PULLOVER



PULLOVER

IT092



**Pullover bambino collo V**  
100% cotone Rigenerato



|  |       |      |
|--|-------|------|
| S-XXL  | 24 Pz | 6 Pz |
| S 5/6 anni - M 7/8 anni<br>L 9/10 anni - XL 11/12 anni<br>XXL 13/14 anni |       |      |

GILET

IT094



**Pullover gilet bambino collo V**  
100% cotone Rigenerato



|  |       |      |
|--|-------|------|
| S-XXL  | 24 Pz | 6 Pz |
| S 5/6 anni - M 7/8 anni<br>L 9/10 anni - XL 11/12 anni<br>XXL 13/14 anni |       |      |

PANTALONI



IT096



★NEW

**Pantalone Corto Bambino**

100% Cotone Levantina  
215 gr/m<sup>2</sup>  
2 tasche laterali  
1 tasca posteriore  
Cinturino in vita con elastico  
posteriore  
Imbustati singolarmente

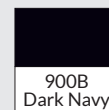

|  |       |      |
|--|-------|------|
| XS-XL  | 30 Pz | 1 Pz |
| XS 3/4 anni - S 5/6 anni - M 7/8<br>anni - L 9/10 anni - XL 11/12 anni |       |      |



IT098



★NEW

**Pantalone Lungo Bambino**

65% Poliestere - 35% Cotone Drill  
245 gr/m<sup>2</sup>  
2 tasche laterali  
1 tasca posteriore  
Cinturino in vita con elastico  
posteriore  
Imbustati singolarmente

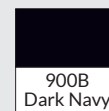

|  |       |      |
|--|-------|------|
| XS-XL  | 30 Pz | 1 Pz |
| XS 3/4 anni - S 5/6 anni - M 7/8<br>anni - L 9/10 anni - XL 11/12 anni |       |      |



## ST5170



NO LABEL

### Pile bambino jacket

100% Poliestere - 220 gr/m<sup>2</sup>  
Micro pile con fissaggio antipilling Traspirante  
Lavabile a 40° - Cuciture laterali  
Garzata ambilaterale -Nastro di rinforzo collo in poliestere saia - Mezzaluna - 2 tasche laterali - Collo alto  
Cerniera tono su tono con finitura inferiore per bottoni



|                          |       |       |    |
|--------------------------|-------|-------|----|
| S-XL                     | 24 Pz | 12 Pz |    |
| S 122/128 cm 7/8 anni    |       |       |    |
| M 134/140 cm 9/10 anni   |       |       |    |
| L 146/152cm 11/12 anni   |       |       |    |
| XL 158/164 cm 12/13 anni |       |       |    |
| S                        | M     | L     | XL |
| ↔ 41                     | 44    | 47    | 50 |
| ↓ 51                     | 56    | 61    | 65 |



ST5030 ST5100

## WPK309



### City Kids bodywarmer

Idrorepellente antivento  
Gilet imbottito in poliestere  
Fodera in taffeta  
Zip lunga con tirazip colore nero  
Tasche con zip - Tasche interne  
Possibilità di sostituzione con WPK990

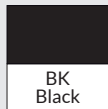

|                            |       |      |
|----------------------------|-------|------|
| S-M-L                      | 20 Pz | 1 Pz |
| S 8/10 anni - M 10/12 anni |       |      |
| L 12/14 anni               |       |      |

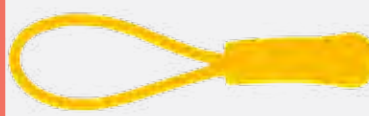

## WPK990



### Tirazip colorato

100% poliestere - Lunghezza cm. 4,5  
Confezione Indivisibile da 10 pz.

AP APPLE  
GR FLOURESCENT GREEN  
YE FLUORESCENT YELLOW  
RB ROYAL  
TT TITANIUM  
AT ATOLL  
OR FLUORESCENT ORANGE  
FU FUCHSIA  
NY NAVY  
PR PURPLE  
SI SILVER  
WH WHITE  
BK BLACK  
PK FLUORESCENT PINK  
GD GOLD  
RD RED  
SK SKY

UNICA 1000 Pz 10 Pz



## CJK950



### Sirocco kids windbreaker

100% Nylon Taffetà®  
Impermeabile - Cappuccio a scomparsa  
Ripiegabile nella tasca tipo K-Way®  
con zip bidirezionale

|              |               |                     |
|--------------|---------------|---------------------|
| 001<br>White | 210<br>Gold   | 450<br>Royal Blue   |
| 002<br>Black | 235<br>Orange | 540<br>Bottle Green |
| 003<br>Navy  | 350<br>Purple | 732<br>Real Green   |
| 004<br>Red   | 441<br>Atoll  | 770<br>Ultra Yellow |

|   |       |       |
|---|-------|-------|
| XS-XL   | 50 Pz | 10 Pz |
| XS 3/4 anni - S 5/6 anni<br>M 7/8 anni L 9/11 anni<br>XL 12/14 anni |       |       |
| X S M L XL  |       |       |
| ← 37 40 43 46 50  |       |       |
| ↓ 43 48 53 58 63  |       |       |



## Result®

## R095J



### Set Bambino Giacca e Pantaloni Impermeabili

Esterno: 190T 100% poliestere rivestito StormDri 2000  
Mesh sulla schiena per una migliore ventilazione  
Cappuccio con chiusura a strappo  
Chiusura con zip frontale completa  
Protezione impermeabile pesante  
Vita semi-elastizzata sulla giacca  
Vita elasticizzata sui pantaloni  
Borsa porta Set con chiusura a zip  
Triangoli che incorporano materiali riflettenti 3M™  
Scotchlite™  
2 ampie tasche frontali sulla giacca - Polsini antivento  
2 tasche di accesso ai pantaloni  
Chiusura con bottoni regolabili a scatto alle caviglie



289  
Navy

200  
Red

|   |       |      |
|---|-------|------|
| XS-XL   | 20 Pz | 5 Pz |
| XS 3/4 anni - S 5/6 anni<br>M 7/8 anni L 9/10 anni<br>XL 11/12 anni |       |      |

## WPK761



### Pacific Kids piumino con cappuccio

Idrorepellente - 180 gr/m²  
Esterno 15D Nylon  
Imbottitura in poliestere - Fodera in taffetà  
Zip lunga - Tasche con zip - Tasca interna con zip  
Tasca interna a strappo



|  |       |      |
|--|-------|------|
| S-M-L                                      | 10 Pz | 1 Pz |
| S 8/10 anni - M 10/12 anni<br>L 12/14 anni |       |      |

## R203Y - J



### Giacca Ragazzo impermeabile interno Pile

Esterno: StormDri 2000 210T  
 con rivestimento in PU 100% poliestere  
 Interno: microfleece 100% poliestere 180 gr/m<sup>2</sup>  
 Zip lunga - Cuciture impermeabili - Polsini elastici antivento  
 Rivestimento in micropile - Tasche laterali con cerniera  
 Cappuccio impermeabile a scomparsa  
 Nastro riflettente sul bordo posteriore  
 Punto di accesso al bordo per facilitare la personalizzazione



BLK  
Black

2965  
Navy

187  
Red

294  
Royal

**COLORI A RICHIESTA PER ORDINI A CARTONE** \_\_\_\_\_



350  
Bottle



209  
Burgundy

XS-XXL 20 Pz 5 Pz

XS 3/4 anni - S 5/6 anni  
 M 7/8 anni - L 9/10 anni  
 XL 11/12 anni - XXL 13/14 anni



## R207J



### Parka Bambino invernale

Strato esterno: 100% Poliestere  
 Strato interno: 100% poliestere Microfleece  
 2 strati di filato meccanico 280 gr/m<sup>2</sup>  
 Cuciture completamente nastrate - Long Fit - Collo alto con fodera  
 in pile - Cappuccio a scomparsa regolabile a 3 scomparti nel colletto  
 Chiusura frontale con zip e patta anti-pioggia  
 Tasche frontali con patta anti-pioggia e fodera in pile  
 Polsino interno elasticizzato e dettaglio riflettente sul polso  
 Tasche interne - Orlo regolabile con cordino  
 2 tasche frontali - Tasca interna con cerniera



BLK  
Black

539  
Navy

032  
Red

**COLORI A RICHIESTA PER ORDINI A CARTONE** \_\_\_\_\_



567  
Bottle



280  
Royal



202  
Burgundy

XS-L 10 Pz 5 Pz

XS 3/4 anni - S 5/6 anni  
 M 7/8 anni - L 9/10 anni



## CJK969



### Hooded Softshell Jacket bambino

#### 3 strati

Esterno Softshell: 94% Poliestere 6% Elastan  
 Intermedio membrana traspirante con microfori  
 Interno: micro pile antipilling sulla schiena  
 Fodera mesh sul davanti - Multitacche  
 Cappuccio stile passamontagna rimovibile  
 Zip per facilitare la personalizzazione  
 Zip lunga e protezione per il mento  
 Fondo dritto con cordoncino, elastico e stopper  
 Polsini regolabili in velcro  
 Manica sagomata - Traspirante fino a 1000 mvp  
 Impermeabile fino a 5000 mm



002  
Black

003  
Navy

004  
Red

430  
Azure

S-XXL 10 Pz 1 Pz

S 5/6 anni - M 7/8 anni  
 L 9/10 anni XL 11/12 anni  
 XXL 13/14 anni

## TRA309



### Cadet kids insulated parka

Tessuto in Poliestere con membrana Hydrafort  
195 gr/m<sup>2</sup> 5000 impermeabile  
Imbottitura sintetica High loft gmq  
Cappuccio fisso con pelliccia sintetica  
Dettagli riflettenti fronte retro  
Ingresso nascosto con zip nella fodera  
per l'accesso al ricamo e personalizzazioni



IQ1  
Navy (Magma)



059  
Black (Seal Grey)



3VI  
Classic Red (Seal Grey)



9MV  
Royal Blue (Navy)

XXS-XXL 12 Pz 1 Pz

XXS 3/4 anni - XS 5/6 anni  
S 7/8 anni - M 9/10 anni  
L 11/12 anni - XL 13/14 anni  
XXL 15 anni



## TRW418



### Dover kids bomber foderato in pile

195 gr/m<sup>2</sup> - Tessuto in Poliestere  
con membrana Hydrafort 5000  
impermeabile - Foderato in pile  
Symmetry 210 gr/m<sup>2</sup>  
Colletto foderato in pile -  
Finiture di sicurezza catarifrangenti  
sul fronte e retro della giacca  
Ingresso nascosto con zip nella fodera  
per l'accesso al ricamo e personalizzazioni



081  
Navy/Navy



7Y6  
Classic Red/Navy



82G  
Black/Ash



90F  
Royal Blue/Navy

XXS-3XL 16 Pz 1 Pz

XXS 3/4 anni - XS 5/6 anni  
S 7/8 anni - M 9/10 anni  
L 11/12 anni - XL 13/14 anni  
XXL 15 anni - 3XL 16 anni



## TRA318



### Reflector kids insulated jacket

100% Poliestere - 195 gr/m<sup>2</sup>  
Tessuto in Poliestere con membrana  
Hydrafort 5000 impermeabile  
Imbottitura sintetica High loft 120 gr/m<sup>2</sup>  
Pannelli con stampe altamente riflettenti  
in zone strategiche per una migliore visibilità  
Ingresso nascosto con zip nella fodera  
per l'accesso al ricamo e personalizzazioni



540  
Navy



42D  
Classic Red



800  
Black



520  
Royal Blue

XXS-XXL 12 Pz 1 Pz

XXS 3/4 anni - XS 5/6 anni  
S 7/8 anni - M 9/10 anni  
L 11/12 anni - XL 13/14 anni  
XXL 15 anni



## TRA622



**NEW**

### Octagon II bambino Softshell 3 strati

100% Poliestere - 300 gr/m<sup>2</sup>  
Softshell XPT idrorepellente e  
traspirante con interno felpato  
Membrana antivento a 3 strati  
Tessuto completamente stampabile  
Cappuccio fisso dettagli riflettenti su  
fronte e retro  
Patta di protezione zip interna  
2 tasche inferiori con zip  
1 tasca pettorale con zip



540  
Navy



42D  
Classic Red



800  
Black



520  
Royal Blu

XXS-XXL 16 Pz 1 Pz

XXS (3/4 anni) - XS (5/6 anni) - S (7/8  
anni) - M (9/10 anni) - L (11/12 anni)  
XL (13/14 anni) - XXL (15 anni)





## K1140



**NEW**

### Gilet di sicurezza bambino ad Alta Visibilità

100% Poliestere  
120 gr/m<sup>2</sup>  
2 fasce riflettenti larghe 5 cm intorno al corpo  
Misura regolabile grazie alla doppia chiusura con velcro  
Confezionato singolarmente in una pratica borsa in Polietilene

#### CERTIFICAZIONI

EN 1150  
Oeko-Tex® Standard 100



G  
Yellow



O  
Orange

|   |        |       |
|---|--------|-------|
| XXS-S   | 100 Pz | 10 Pz |
| XXS (3/4 anni) - XS (5/6 anni)<br>S (7/12 anni) |        |       |

## K1170



**NEW**

### Gilet bambino cappuccio ad Alta Visibilità

100% Poliestere - 120 gr/m<sup>2</sup>  
Bordi orlati in Poliestere riflettente argentato  
2 fasce riflettenti larghe 5 cm intorno al corpo  
Misura regolabile grazie alla doppia chiusura con velcro  
Confezionato singolarmente in una pratica borsa in Polietilene

#### CERTIFICAZIONI

EN 1150  
Oeko-Tex® Standard 100



G  
Yellow



O  
Orange

|                               |        |      |
|-------------------------------|--------|------|
| XS-S                          | 100 Pz | 10Pz |
| XS (3/6 anni) - S (7/12 anni) |        |      |



## K1150



**NEW**

### Gilet Funzionale bambino ad Alta Visibilità

100% Poliestere - 120 gr/m<sup>2</sup>  
Bordi orlati in Poliestere Nero su tutte le varianti colori - 2 fasce riflettenti larghe 5 cm intorno al corpo - Misura regolabile grazie alla doppia chiusura con velcro  
Confezionato singolarmente in una pratica borsa in Polietilene

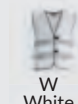

W  
White



V  
Violet



B  
Blue

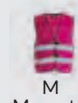

M  
Magenta



LG  
Lime Green



SB  
Sky Blue

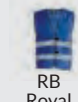

RB  
Royal



GRU  
Green



R  
Red

|                               |        |       |
|-------------------------------|--------|-------|
| XS-S                          | 100 Pz | 10 Pz |
| XS (3/6 anni) - S (7/12 anni) |        |       |



## K1180



**NEW**

### Poncho di sicurezza bambino ad Alta Visibilità

100% Poliestere  
120 gr/m<sup>2</sup>  
2 fasce riflettenti larghe 5 cm intorno al corpo  
Misura regolabile grazie alla chiusura con velcro posta sul lato  
Confezionato singolarmente in una pratica borsa in Polietilene

#### CERTIFICAZIONI

EN 1150  
Oeko-Tex® Standard 100



G  
Yellow

|  |        |      |
|--|--------|------|
| S-L  | 100 Pz | 10Pz |
| S (3/6 anni) - M (7/12 anni)<br>L (Over 12 anni) |        |      |





## THS550



**NEW**

### Grebiule scuola infanzia

65% poliestere 35% cotone  
popeline stampato  
120 gr/m<sup>2</sup>  
2 tasche frontali  
Colore bianco celeste con abbottonatura bambino  
Colore bianco rosa con abbottonatura bambina  
Imbustati singolarmente



700BA  
White/Sky



700BR  
White/Pink

3 anni - 4 anni - 5 anni 30 Pz 1 Pz



## OC890



**NEW**

### Tuta intera junior

Tessuto esterno: 65% Poliestere  
35% Cotone Kingsmill  
245 gr/m<sup>2</sup>  
Tessuto resistente per un'elevata performance ed il massimo comfort - 8 tasche ampie totali  
Zip a doppio verso per un facile accesso  
Tessuto 50+ UPF per bloccare il 98% dei raggi UV



8 anni - 10 anni 24 Pz 1 Pz



## THS570



**NEW**

### Grebiule scuola elementare

65% poliestere 35% cotone popeline  
120 gr/m<sup>2</sup>  
2 Tasche frontali  
Colori bluette con abbottonatura bambino  
Colori bianco con abbottonatura bambina  
Imbustati singolarmente



710R  
Bluette



710CO  
White

S-XL 30 Pz 1 Pz

S 5/6 anni - M 7/8 anni  
L 9/10 anni - XL 11/12 anni



CAPS

CAPPELLI



**FF1500KC**



**NEW**

**YP CLASSICS® Knit Beanie**

100% Acrilico anallergico  
Tessuto a maglia classica



UNICA 180 Pz 1 Pz

**FF6506**



**Retro Trucker Cap tinta unita**

47% Cotone - 28% poliestere - 25% nylon  
5 pannelli - Visiera curva e rigida  
Sottovisiera stesso colore  
Pannelli laterali e retro in mesh  
Chiusura a scatto in plastica abbinato  
8 file di cuciture sulla visiera



UNICA 72 Pz 1 Pz

**FF6506T**



**Retro Trucker cap bicolore**

47% Cotone - 25% nylon - 28% poliestere  
5 pannelli - Visiera curva e rigida  
Sottovisiera stesso colore - Frontalino a contrasto  
Pannelli laterali e retro in mesh  
8 file di cuciture sulla visiera  
Chiusura a scatto in plastica abbinato



UNICA 72 Pz 1 Pz

**FLEXFIT**  
YUPOONG

**FF6606CF** 

**Retro Trucker Colored Front cap bicolore**

60% Cotone - 40% poliestere - 6 pannelli - Visiera curva e rigida Sottovisiera stesso colore - Frontalino bianco  
Pannelli laterali e retro in mesh -  
Chiusura a scatto in plastica abbinato



BLKWHT  
Black/White/Black



DGYWHT  
Dark Grey/White/Dark Grey



SILWHT  
Silver/White/Silver



NVYWHT  
Navy/White/Navy



KHAWHT  
Khaki/White/Khaki



REDWHT  
Red/White/Red



MRNWHT  
Maroon/White/Maroon

UNICA 72 Pz 1 Pz

**RETRO TRUCKER**



**FF6606** 

**Retro Trucker cap tinta unita**

47% Cotone - 25% poliestere - 28% nylon  
6 pannelli  
Visiera curva e rigida  
Sottovisiera stesso colore  
Pannelli laterali e retro in mesh  
Chiusura a scatto in plastica abbinato



BLK  
Black



NAVY  
Navy



KHA  
Khaki



DGY  
Dark Grey



RED  
Red



SIL  
Silver



MRN  
Maroon



WHT  
White



BUC  
Buck

UNICA 72 Pz 1 Pz

**FF6606T** 

**Retro Trucker cap bicolore**

47% Cotone - 25% poliestere - 28% nylon - 6 pannelli  
Visiera curva e rigida - Sottovisiera stesso colore  
Frontalino a contrasto  
Pannelli laterali e retro in mesh  
Chiusura a scatto in plastica abbinato



DGYWHT  
Dark Grey/White



BRNKHA  
Brown/Khaki



BUCWHT  
Buck/White



NVYWHT  
Navy/White



MGNKHA  
Moss Green/Khaki



KHAWHT  
Khaki/White



BLKWHT  
Black/White



SILWHT  
Silver/White

UNICA 72 Pz 1 Pz



**FF6089M**



**Premium Classic Snapback tinta unita**

80% acrilico - 20% lana - 6 pannelli - Visiera piatta e rigida  
Miscela di lana Premium - Sottovisiera verde - Chiusura a scatto in plastica abbinato



Colore Bianco 100% acrilico

UNICA 72 Pz 1 Pz

**FF6089MT**



**Premium Classic Snapback bicolore**

80% Acrilico - 20% Lana - 6 pannelli - Visiera rigida - Sottovisiera verde  
Miscela di lana Premium - Chiusura a scatto in plastica a contrasto  
Visiera, occhietti e bottone superiore in plastica a contrasto



UNICA 72 Pz 1 Pz





**FF6006**



**Classic Trucker cap**

47% Cotone - 25% nylon - 28% poliestere  
5 pannelli - Visiera rigida e piatta  
Sottovisiera stesso colore  
Pannelli laterali e retro in mesh  
Chiusura a scatto in plastica abbinato

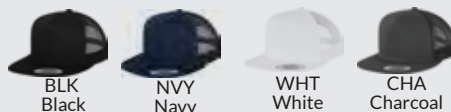

UNICA 72 Pz 1 Pz



**FOAM**



**FF6005FF**



**Foam Trucker Cap**

60% Cotone - 40% poliestere - Visiera piatta  
Frontalino imbottito - 5 pannelli  
Pannelli laterali e retro in mesh  
Sottovisiera stesso colore  
Chiusura a scatto in plastica abbinato



UNICA 72 Pz 1 Pz

**FF6006W**



**Classic Trucker Cap bicolore**

47% Cotone - 28% nylon - 25% poliestere  
Visiera piatta e rigida - Sottovisiera stesso colore  
Frontalino bianco - 5 pannelli  
Pannelli laterali e retro in mesh  
8 file di cuciture sulla visiera  
Chiusura a scatto in plastica abbinato



UNICA 72 Pz 1 Pz



## FF7706



### Curved classic snapback

60% cotone 40% poliestere  
6 pannelli  
Visiera curva e rigida  
Sottovisiera dello stesso colore  
Chiusura a scatto in plastica abbinato



UNICA 72 Pz 1 Pz

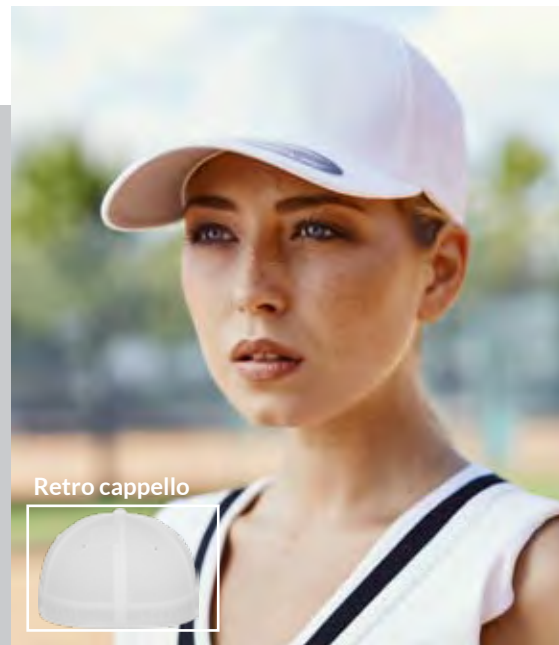

### Retro cappello



## FF6277



### Flexfit Wooly Combed

63% poliestere - 34% Cotone - 3% elastane  
6 pannelli - Visiera curva e rigida  
Sottovisiera Silver - 8 file di cuciture sulla visiera  
Chiusura flexfit: con fascia elasticizzata flessibile su tutta la circonferenza del cappello



## FF6277OC



### Flexfit Organic Cotton cap

98% Cotone Organico - 2% elastane  
6 pannelli  
Visiera curva e rigida  
Sottovisiera stesso colore  
Chiusura flexfit: con fascia elasticizzata flessibile su tutta la circonferenza del cappello

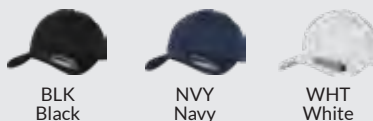

S/M - L/XL 72 Pz 1 Pz



S/M - L/XL 72 Pz 1 Pz



## RC082X



### Original Flat Peak cap bicolore

100% Acrilico (100% Cotone la visiera)  
300 gr/m<sup>2</sup> - 6 pannelli - Visiera rigida piatta  
Visiera, occhielli e bottone superiore a contrasto  
6 file di cuciture sulla visiera  
Chiusura a scatto in plastica a contrasto



BKRD  
Black/Red

BKLI  
Black/Lime

WHBK  
White/Black



BKAZ  
Black/Azure

BKPU  
Black/Purple

HGBK  
Heather Grey/Black

UNICA 150 Pz 25 Pz



## RC083X



### Original Flat Peak cap

100% Acrilico (100% Cotone la visiera)  
300 gr/m<sup>2</sup> - 6 pannelli  
Visiera rigida piatta  
Occhielli e bottone superiore abbinati  
6 file di cuciture sulla visiera  
Chiusura a scatto in plastica abbinato



EG  
Emerald Green

RD  
Red

BK  
Black

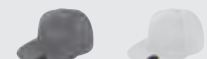

HG  
Heather Grey

WH  
White



SB  
Sapphire Blue

NY  
Navy

UNICA 150 Pz 25 Pz



## RC089X



NEW



### Detroit Mesh Trucker's Cap

100% Poliestere imbottito - 42 gr/m<sup>2</sup>  
5 pannelli: 4 maglie e 1 tessuto  
Pannello frontale bianco con maglia e visiera a contrasto di colore  
Chiusura a scatto in plastica abbinato Visiera in tessuto semi-curvato in PE riciclato  
Doppio spessore



RBWH  
Royal/White

NYWH  
Navy/White

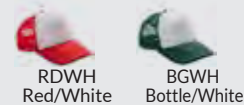

RDWH  
Red/White

BGWH  
Bottle/White

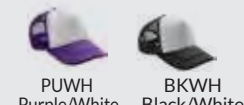

PUWH  
Purple/White

BKWH  
Black/White

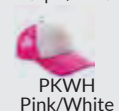

PKWH  
Pink/White

UNICA 150 Pz 25 Pz



## RC090X



NEW



### New York Sparkle cap

100% Poliestere  
Effetto luccicante su pannello frontale e visiera  
Parte inferiore della visiera 100% Cotone  
54 gr/m<sup>2</sup> - 5 pannelli: 4 mesh e 1 tessuto  
Pannello frontale rigido  
Chiusura regolabile in velcro  
Visiera precurvata in tessuto PE riciclato



BK  
Black

GLD  
Gold

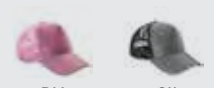

PK  
Pink

SIL  
Silver

UNICA 150 Pz 25 Pz





## RC085X



### Kansas Flex cap

98% Cotone - 2% Elastane - 260 gr/m<sup>2</sup>  
 6 pannelli frontali in cotone rinforzato  
 Visiera curva rigida  
 Occhielli e bottone superiore abbinati  
 6 file di cuciture sulla visiera  
 Chiusura con fascia elasticizzata flessibile  
 su tutta la circonferenza del cappello



|                                |        |       |
|--------------------------------|--------|-------|
| S/M - L/XL                     | 150 Pz | 25 Pz |
| S/M (58/59 cm)-L/XL (60/61 cm) |        |       |



## RC025X



★NEW

### Pro Style Heavy Brushed Cotton Cap

100% Cotone spazzolato pesante  
 350 gr/m<sup>2</sup> - 6 pannelli  
 Supporto in cotone laminato sui pannelli frontali  
 Visiera precurvata con 8 file di cuciture  
 Occhielli cuciti - Chiusura regolabile in tessuto con  
 fibbia in ottone anticato



|       |        |       |
|-------|--------|-------|
| UNICA | 150 Pz | 25 Pz |
|-------|--------|-------|



## RC018J



★NEW

### Low Profile Cotton Cap Junior

100% Twill di cotone - 190 gr/m<sup>2</sup>  
 6 pannelli - Basso profilo  
 Nessuna cucitura centrale  
 Pannello frontale non supportato  
 Visiera precurvata con 6 file di cuciture  
 Occhielli cuciti  
 Chiusura regolabile in tessuto con fibbia in  
 ottone anticato



|       |        |       |
|-------|--------|-------|
| UNICA | 150 Pz | 25 Pz |
|-------|--------|-------|



## OHB11



★NEW

### Cappellino Hi-Vis Baseball 6 pannelli riflettente

Tessuto esterno: 100% Poliestere - 288 gr/m<sup>2</sup>  
 Realizzato in tessuto 100% poliestere  
 riflettente, questo cappellino è cucito  
 in sei sezioni con doppie cuciture rinforzate  
 Cinturino in velcro regolabile sul retro e fori di  
 areazione sulla parte superiore che forniscono  
 ventilazione per l'utilizzatore

|       |       |       |
|-------|-------|-------|
| UNICA | 100Pz | 10 Pz |
|-------|-------|-------|





## RC054X



NEW

### Washed Fine Cotton Cap

100% cotone  
6 pannelli - Finitura mano pesca  
Pannelli frontali non supportati  
Lavato e sfoderato  
Visiera precurvata con 6 file di cuciture  
Visiera sandwich a colori contrastanti  
Occhielli cuciti  
Chiusura regolabile in tessuto con fibbia  
in metallo satinato



NYBE Navy/Beige OLSTO Olive/Stone BENY Beige/Navy

UNICA 150 Pz 25 Pz

**Result®**



## RC035X



### High-Viz cap

In PVC Fluorescente rivestito in Nylon (4 oz)  
Fodera in 100% cotone - 220 gr/m<sup>2</sup>  
Visiera curva rigida - 6 pannelli frontali non supportati - 6 file di cuciture sulla visiera  
Occhielli sottili e bottone superiore abbinati 3M™ Scotchlite™ Materiale riflettente sul bordo della visiera e nella chiusura posteriore



BK Black



NY Navy



394 Fluorescent Yellow



811 Fluorescent Orange

UNICA 150 Pz 25 Pz



## RC010X



NEW

### Heavy Cotton Drill Pro Style Cap

100% Cotone spazzolato pesante  
270 gr/m<sup>2</sup> - 6 pannelli - Low profile  
Pannelli frontali non supportati  
Visiera precurvata con 4 file di cuciture  
Occhielli cuciti  
Chiusura regolabile in tessuto con fibbia  
in ottone anticato



BK Black NY Navy CM Camouflage



BR Royal WH White

UNICA 150 Pz 25 Pz



## RC063X



NEW

### Plush Cap

100% Cotone - 225 gr/m<sup>2</sup>  
6 pannelli - Basso profilo  
Visiera precurvata con 4 file di cuciture  
Occhielli colorati in alluminio  
Chiusura regolabile in tessuto con fibbia  
in metallo satinato  
Tessuto effetto mano pesca



BK Black RD Red



BR Royal WH White



BG Bottle LEYE Lemon Yellow

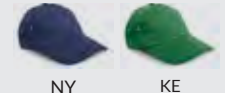

NY Navy KE Kelly



OR Orange BE Beige

UNICA 150 Pz 25 Pz

CAPS



## BEST CAP

**W180**



### Best Cap

100% Cotone pesante spazzolato  
6 Pannelli  
Visiera precurvata  
Chiusura regolabile in velcro

UNICA 200 Pz 50 Pz



BE  
Beige

BN  
Beige Navy

RB  
Royal



BK  
Black

NY  
Navy



## STARTCAP

**W130**



### Start Cap

80% poliestere 20% cotone  
6 pannelli  
Chiusura regolabile in velcro  
Visiera precurvata



AC  
Anthracite

FG  
Forest Green

OR  
Orange

RD  
Red



BK  
Black

LE  
Lime

PK  
Pink

WH  
White



BN  
Beige Navy

NY  
Navy

RB  
Royal

YE  
Yellow

UNICA 200 Pz 50 Pz



## BOARD CAP

**W223**



### Board Cap

100% cotone pesante pettinato  
6 pannelli  
Visiera rigida precurvata con piping a rilievo  
Chiusura con fibbia regolabile in metallo



BK  
Black white

GY  
Grey Black

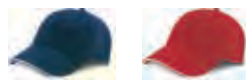

NY  
Navy Beige

RD  
Red White

UNICA 200 Pz 50 Pz



## W150



### Baseball Cap

100% Cotone  
5 pannelli -Visiera precurvata  
Chiusura regolabile in velcro

UNICA 200 Pz 50 Pz

## BASEBALLCAP



## BABY CAP

## W120



### Baby Cap

100% Cotone - 5 Pannelli  
Visiera precurvata  
Chiusura regolabile in velcro  
Età: 5/10 anni

UNICA 200 Pz 50 Pz



# COTONE ORGANICO



## W164



NEW

### Cappellino Golf 5 pannelli in Cotone Organico

100% Cotone Organico  
5 pannelli -Visiera precurvata  
Chiusura regolabile in velcro



NT  
Natural

UNICA 200 Pz 50 Pz

## HEAVY CAP



**W182**



### Heavy Cap

100% Cotone pesante  
5 Pannelli  
Visiera precurvata  
Chiusura regolabile in velcro

UNICA 200 Pz 50 Pz



BK  
Black



NY  
Navy



WH  
White



RPET 

**W162**



★NEW

### Cappellino Golf 5 pannelli in RPET

Poliestere RPET  
Ecologico, realizzato dal riciclo delle bottiglie in PET (RPET)  
Visiera rigida precurvata  
Chiusura in velcro



WH  
White



BK  
Black



NY  
Navy



RD  
Red

UNICA 200 Pz 50 Pz



**W163**

★NEW



### Cappellino Golf 5 pannelli bicolore

100% Poliestere  
Visiera rigida precurvata  
Chiusura regolabile in velcro

UNICA 200 Pz 50 Pz



WHOR  
White/Orange



WHRB  
White/Royal



WHYE  
White/yellow



WHBK  
White/Black



WHRD  
White/Red



WHNY  
White/Navy



WHLE  
White/Lime



**W179**



### Baseball Fluo Cap

100% Poliestere  
5 Pannelli  
Visiera precurvata con piping a rilievo  
Chiusura regolabile in velcro

UNICA 200 Pz 50 Pz

## BASEBALL FLUO CAP



GR  
Green Fluo



FU  
Fuchsia Fluo



YE  
Yellow Fluo



OR  
Orange Fluo

# TOP CAP



## W151



### Top Cap

100% Cotone  
5 Pannelli  
Visiera precurvata con profilo a contrasto  
Chiusura regolabile in velcro

UNICA 200 Pz 50 Pz



NT  
Natural/Blu



BK  
Black/White



NY  
Navy/White



RD  
Red/White



FG  
Forest Green/White



# STYLE CAP

## W153



### Style Cap

80% Poliestere - 20% Cotone  
5 Pannelli - Visiera precurvata  
con bordino a contrasto  
Chiusura regolabile con fibbia in metallo

UNICA 200 Pz 50 Pz



RD  
Red/Navy



AC  
Anthracite/Orange



NY  
Navy/White



RB  
Royal/White



BE  
Beige/Navy



FG  
Forest Green/White



## W154



### Energy Cap

100% Cotone - 5 Pannelli  
Sottovisiera colore a contrasto  
Visiera precurvata con piping a rilievo  
Chiusura regolabile in velcro con bordatura colore a contrasto

# ENERGY CAP



RB  
Royal White Red



YE  
Yellow Navy White



OR  
Orange Navy White



BE  
Beige Navy Beige



NY  
Navy Beige White



RD  
Red Beige White

UNICA 200 Pz 50 Pz



## WPBM910



BLACK  
MATCH



# CONTRAST CAP

### Contrast cap 5 pannelli

100% Cotone - Chiusura regolabile in metallo  
Pannello centrale rinforzato per  
facilitare la personalizzazione  
Visiera con Profilo colore in contrasto



BKBK  
Black/ Black



BKGD  
Black/Gold



BKR B  
Black/Royal



BKRD  
Black/Red



BKOR  
Black/Orange



BKGR  
Black/Green



BKSI  
Black/Silver



BKWH  
Black/White

UNICA 180 Pz 30 Pz



## CAMOU CAP

### W175



#### Camou Cap

100% Cotone  
5 Pannelli  
Visiera precurvata  
Chiusura regolabile in velcro



MM  
Mimetic

UNICA 200 Pz 50 Pz



### W158



#### I - Cap

100% Cotone - 5 Pannelli  
Visiera precurvata  
Inserito tricolore sulla visiera  
Chiusura regolabile in velcro

UNICA 200 Pz 50 Pz

3 Cime®



## I - CAP



WH  
White

GR  
Green

RD  
Red

BK  
Black

RB  
Royal

3 Cime®



## STILE ITALIA CAP

### W157



#### Stile Italia Cap

100% Cotone - 5 pannelli  
Visiera precurvata  
Chiusura regolabile in velcro  
Tricolore stampato su bordo visiera



WH  
White



NY  
Navy



RB  
Royal

UNICA 200 Pz 50 Pz



### W177



#### Flag Cap

65% Poliestere 35% Cotone - 5 Pannelli  
Bandierina tricolore in tessuto lato sinistro  
Visiera precurvata con piping a rilievo  
Chiusura regolabile in velcro  
Sottovisiera colore a contrasto

UNICA 200 Pz 50 Pz

## FLAG CAP



WH  
White

LE  
Lime

BK  
Black

NY  
Navy

RB  
Royal



**W125**



**Mission Cap**

100% Cotone - 3 Pannelli  
Visiera precurvata con bordino in tono  
Bandina di rinforzo  
Chiusura regolabile in velcro

UNICA 200 Pz 50 Pz

**MISSION CAP**



**GOLF CAP**

**W170**



**Golf Cap**

100% Cotone  
7 Pannelli  
Visiera precurvata  
Chiusura regolabile in velcro

UNICA 200 Pz 50 Pz



**W231**

★NEW



**Cappellino Visiera**

100% Cotone  
In cotone doppio strato  
Visiera rigida precurvata  
Regolabile con velcro

UNICA 200 Pz 50 Pz

**VISIERA**

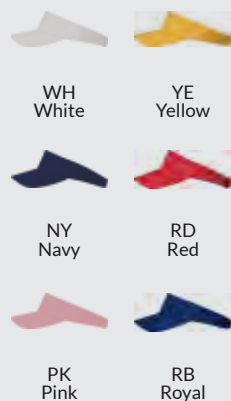

**HAT FLUO**

**W235**



**Hat Fluo**

100% Poliestere  
Cappellino miramare a falde



UNICA 250 Pz 50 Pz



# SPORT CAPS



## ZUCCOTTO

**W241**



### Zuccotto in cotone e spandex

95% Cotone - 5% Spandex  
Cappello in Jersey con cuciture a contrasto

UNICA 200 Pz 10 Pz



## KYNENTON CAP

**AW1616**



### Kynenton Cap

100% Poliestere - 6 Pannelli  
Tessuto tecnico traspirante  
Visiera precurvata  
Regolazione elastica

UNICA 200 Pz 50 Pz



## Result®



**RC088X**



NEW



### Impact Sport cap

Peso piuma  
4 pannelli con pannelli laterali in mesh colorate  
Visiera precurvata in PU riciclato  
Tessuto sportivo anti-piega - Asciugatura veloce  
Chiusura regolabile in tessuto con clip in metallo  
Stile fantino a basso profilo  
Dettaglio piping nero - Sfoderato

UNICA 150 Pz 25 Pz

PEN DUICK



## SPORT CAP

**WPK970**



### Sport Cap

100% Poliestere traspirante  
Chiusura con elastico e stopper  
Visiera precurvata con logo Penduick  
Inseri mesh a contrasto



UNICA 150 Pz 25 Pz

## W225



### Fascia Multiuso

100% poliestere  
Morbido tessuto ideale per  
tutti i tipi di attività sportive  
formato cm. 50x26 - Misura unica



UNICA 250 Pz 50 Pz



## W226



### Bad Bandana

100% Cotone Twill  
Modello Sagomato  
Tinta Unita - Misura Unica



UNICA 300 Pz 50 Pz



## W238



### Basic Bandana

100% Cotone Twill  
Tinta unita - Formato Aperto cm. 59x59



UNICA 300 Pz 25 Pz



## W228



### Classic Bandana

100% Cotone Twill - Disegno Fantasia  
Formato aperto cm. 59x59

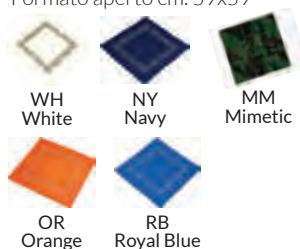

UNICA 300 Pz 25 Pz



## W237



### Bandana multiscuro effetto Melange

100% Poliestere  
Fascia adattabile a diversi usi  
Morbida e leggera - Effetto melange  
Formato 50X24

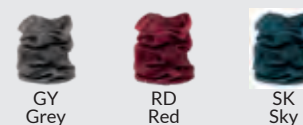

UNICA 250 Pz 50 Pz



## IT850



### Unisex Beanie Cap

95% Cotone - 5% Elastan  
250 gr/m<sup>2</sup>

Tubolare in felpa estiva elasticizzata  
con cucitura laterale



UNICA 72 Pz 12 Pz



## IT082



### Cuffia Bambino in costina in felpa

67% Cotone - 27% Poliestere  
6% Elastan - Bordo Taglio Vivo



UNICA 72 Pz 12 Pz

## IT084



### Cuffia Bambino in felpa French Terry

70% Cotone - 30% Poliestere  
250 gr/m<sup>2</sup>

Bordo a taglio vivo

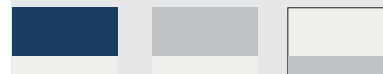

B1874 Brinato Blu Panna B7574 Brinato Cenere Panna B7475 Brinato Panna Cenere

UNICA 72 Pz 12 Pz



## IT950



### Cuffia reversibile

67% Cotone - 27% Poliestere - 6% Elastan  
In costina doppio strato finita a taglio vivo  
Un lato tinta unita e un lato rigato  
colori a contrasto



UNICA 72 Pz 12 Pz



**MILES  
CAP**

## W221



### Miles Cap

100% Cotone  
Tubolare  
Maglia a coste  
TAGLIE: S-M



WH  
White



MG  
Military Green

S-M 200 Pz 10 Pz

3 Cime®



**W295**



**Pile Cap**

100% Poliestere - Tubolare - Tessuto Antipilling  
Etichetta nylon personalizzabile 5,5x3 cm.  
Misura unica

UNICA 200 Pz 50 Pz

**PILE CAP**



BK Black RD Red GY Grey



NY Navy RB Royal

**W298**



**Canadian Cap**

Esterno Nylon Interno Pile  
4 Pannelli - Copriorecchie  
Visiera precurvata  
Regolazione ad elastico con stopper

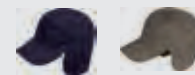

NY Navy GY Grey



BK Black MM Mimetic

UNICA 144 Pz 24 Pz

**REGATTA PROFESSIONAL**

**CAP MICROPILE**



**TRC147**



**Cap micropile Thinsulate**

100% Poliestere  
Tessuto in micropile Thermal Balance Plus con  
imbottitura 3M Thinsulate  
Struttura tubolare



800 Black 540 Navy

S/M-L/XL 96 Pz 1 Pz



3 Cime®



**STOPPER PILE**

**W280**



**Stopper Pile**

100% Poliestere  
Tessuto antipilling  
Multiuso: copricapo, sciarpa, fascia  
Regolazione ad elastico e stopper

UNICA 200 Pz 50 Pz

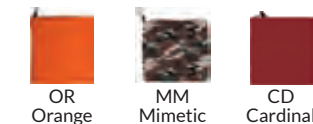

OR Orange MM Mimetic CD Cardinal



MG Military Green GY Grey BK Black



RB Royal KH Khaky NY Navy

CAPS

## W210



### Skull Cap

100% Acrilico  
Tubolare  
Maglia doppia 70 gr.  
Misura unica



UNICA 200 Pz 10 Pz

## W214



### Cup Cap

100% Acrilico  
Tubolare  
Maglia doppia 60 gr.  
Misura unica



UNICA 200 Pz 10 Pz

**Result®**

## W236



### Zuccotto in Acrilico effetto Melange in felpa

100% Acrilico - 70 gr/m<sup>2</sup>  
In acrilico doppio strato  
Effetto melange



UNICA 100 Pz 10 Pz

## RC029J



**NEW**

### Woolly Cappello sci bambino

100% Acrilico morbido  
75 gr/m<sup>2</sup>  
Maglia pesante  
Dimensione piena  
Doppio spessore - Lavabile



UNICA 150 Pz 25Pz



**W282**



**Key Cap**

100% Acrilico  
Tubolare Maglia doppia 60 gr  
Reversibile con interno color arancio  
Misura unica



MG Military Green  
MM Mimetic

UNICA 100 Pz 10 Pz



**W212**



**Smart Cap in felpa**

100% Acrilico - Tubolare  
Monostrato 40 gr  
Misura unica



UNICA 200 Pz 10 Pz



BK Black



RD Red

**W242**



**NEW**

**Cappellino Zuccotto in acrilico con luce COB nel risvolto**

Acrilico doppio strato  
4 Led COB con tre diverse intensità di luce selezionabili, batteria al litio ricaricabile da 200mAh tramite porta USB, potenza di carica 0,5W, voltaggio 5V, potenza nominale TW

UNICA 100 Pz 50 Pz



**OB029**



**NEW**

**Cappello luce LED ricaricabile USB**

Materiali: 100% Acrilico, Maglia  
LED può essere caricato tramite porta USB  
Batteria USB ricaricabile inclusa  
Durata 2/4 ore - Luminosità 150 Lumen  
Funzione: Alto-Medio-Flash  
Distanza del fascio 10m (alto), 5m (medio)  
Batteria USB ricaricabile inclusa  
Certificato CE

**CERTIFICAZIONI**  
ROHS

UNICA 144Pz 12Pz



ORR Arancio



YER Giallo



GRR Grigio



NAR Navy



BKR Nero

**REGATTA PROFESSIONAL**



**TRC320**



038 Seal Grey



540 Navy



800 Black



91N Classic Royal



391 Moss

**Cap Acrilico Thinsulate**

Maglia 100% Acrilico con fodera 3M Thinsulate  
Struttura tubolare

UNICA 96 Pz 1 Pz

**Result®**

## RC031X



### Softex® Beanie cap

100% Acrilico  
Doppio spessore lavorato a maglia  
Stile oversize - Super soft  
Dimensioni cm. 19,5 x 30

|       |        |       |
|-------|--------|-------|
| UNICA | 150 Pz | 25 Pz |
|-------|--------|-------|

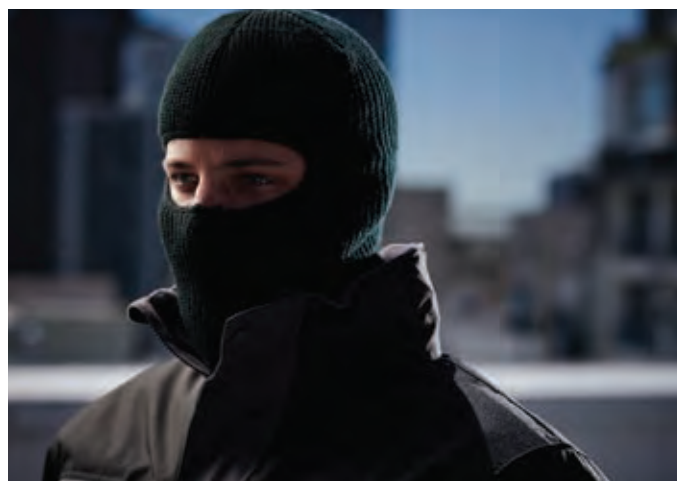

## TRC304

**REGATTA PROFESSIONAL**

### Passamontagna open face

100% Acrilico con maglia a costine

|       |       |      |
|-------|-------|------|
| UNICA | 96 Pz | 1 Pz |
|-------|-------|------|



800  
Black



540  
Navy

CAPS

## R370X



### Mariner Knitted Cap

Esterno: 100% Acrilico  
Fodera: 100% poliestere 180 gr/m<sup>2</sup>  
Completamente foderato in pile di colore nero  
Estremamente caldo e a prova di vento per una sicura protezione dal freddo  
Fashion Style



|       |        |       |
|-------|--------|-------|
| UNICA | 150 Pz | 25 Pz |
|-------|--------|-------|

**Result®**

## R354X



### Team Reversible Beanie cap

100% poliacrilico - Reversibile  
Maglia stretta a strisce da un lato e tinta unita dall' altro  
Estremamente caldo per una sicura protezione dal freddo  
Fashion Style e colorazioni moderne



|       |        |       |
|-------|--------|-------|
| UNICA | 150 Pz | 25 Pz |
|-------|--------|-------|



## R151X



### Fair Isle Knitted cap

100% acrilico  
75 gr/m<sup>2</sup>  
Pom pom colorato presente nella parte superiore  
Unisex - Caldo e confortevole  
Modello classico

UNICA 100 Pz 25 Pz



## R162X

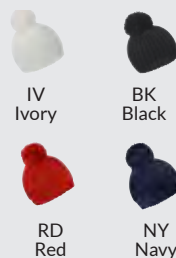

### Knitted Flute pom pom cap

100% Acrilico  
Caldo, morbido e confortevole  
Enorme pom pom colorato presente nella parte superiore

UNICA 150 Pz 25 Pz



## R369X



### HDi Quest Knitted cap

100% Acrilico  
Maglia robusta  
Pom pom presente nella parte superiore  
Orlo pieghevole  
Estremamente caldo e a prova di vento per una sicura protezione dal freddo  
Fashion style



UNICA 150 Pz 25 Pz



## RC028X



NEW

### Beanie pom pom cap

100% Acrilico morbido  
340 gr/m<sup>2</sup>  
Maglia pesante - Doppio spessore  
Orlo con piegatura alta  
Pom pom presente nella parte superiore  
F.to 20x22 cm



UNICA 150 Pz 25 Pz

Grey: 50% Poliestere  
50% Acrilico



## RC028J



NEW

### Junior Beanie pom pom cap

100% Acrilico morbido  
340 gr/m<sup>2</sup>  
Maglia pesante - Doppio spessore  
Orlo con piegatura alta  
Pom pom presente nella parte superiore - F.to 18,5x21 cm



UNICA 150 Pz 25 Pz

Grey: 50% Poliestere  
50% Acrilico





## SCIARPA PILE

**W270**



### Sciarpa Pile

100% Poliestere  
Tessuto antipilling  
Formato cm. 145x25  
Modello con frangia



GY  
Grey



RB  
Royal



BK  
Black



RD  
Red



NY  
Blu Navy



WH  
White

UNICA 150 Pz 50 Pz

VESTI  
MADE IN ITALY

## SCIARPA TUBOLARE



**IT952**



### Sciarpa tubolare

67% Cotone - 27% Poliestere - 6% Elastan  
In costina rigata - dimensione: cm 200x21



1874  
Blu Panna



4874  
Bordeaux Sport Panna



1855  
Blu Verde Bottiglia



7574  
Cenere Panna

UNICA 72 Pz 12 Pz

## CHECHE SCIARPA



**WPK885**



### Cheche sciarpa viscosa

100% Viscosa  
Formato cm. 180x50  
Misura unica



WH  
White



NY  
Navy



GY  
Grey

UNICA 100 Pz 1 Pz

**Result®**

## TEAM SCARF



**R146X**



NEW

### Team Scarf sciarpa tifoso

Esterno: 100% Acrilico  
Morbida al tatto  
Nappe su ciascuna estremità  
F.to 151(nappe incluse)x19 cm



WHNY  
White/Navy



RDWH  
Red/White



NYRD  
Navy/Red



BRWH  
Royal/White



RDBK  
Red/Black



BKWH  
Black/White



NYGLD  
Navy/Gold

UNICA 100 Pz 25Pz



## TRG202



800  
Black

### Guanti senza dita

100% Acrilico con maglia a costine

UNICA 96 Pz 1 Pz



540  
Navy



## TRG207



800  
Black

### Guanti in maglia foderati Thinsulate

Maglia 100% Acrilico con fodera 3M Thinsulate

UNICA 96 Pz 1 Pz



540  
Navy



## TRG311

**NEW**



### Guanti micropile imbottitura Thinsulate

100% Poliestere

Tessuto in micropile Thermal Balance Plus

con imbottitura 3M Thinsulate

Rivestito in pelle scamosciata

per una migliore facilità di presa



800  
Black



540  
Navy

S/M-L/XL 96 Pz 1 Pz

3 Cime®



## W303



### Guanti Pile

100% Poliestere

Targhetta per la personalizzazione in nylon  
dimensione cm.5x5,3 - Misura unica



RD  
Red



GY  
Grey



NY  
Blu Navy



RB  
Royal

UNICA 100 Pz 10 Pz



## W301



### Guanti Classic

100% Acrilico

Lavorazione a maglia

Misura unica



NY  
Navy

UNICA 100 Pz 10 Pz



## W819



### Borsa Shopping in Cotone

Cotone 100 gr.  
Manici lunghi e piatti - Dimensioni: cm. 38x42



UNICA 200 Pz 10 Pz



## W815



### Borsa Shopping in Cotone

Cotone 140 gr  
Manici lunghi e piatti  
Dimensioni: cm 42x42



UNICA 200 Pz 10 Pz



## W816



### Borsa Shopping in Cotone Canvas con Soffietto

Cotone 250 gr  
Manici lunghi e piatti  
Dimensioni: cm 38x42x8



UNICA 100 Pz 10 Pz



## W821



### Borsa shopping in cotone con soffietto

Cotone 100 gr  
Manici lunghi e piatti  
Dimensioni: cm 38x42x8

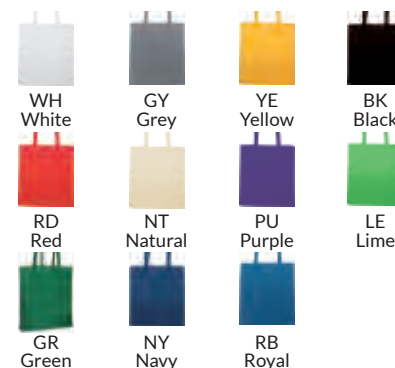

UNICA 200 Pz 10 Pz

## W860

**NEW**



**Borsa shopping in Cotone Organico**

100% Cotone Organico  
140 gr/m<sup>2</sup>  
Manici lunghi, stirata  
F.to 38x42 cm



NT  
Natural

UNICA 200 Pz 10 Pz

## W862

**NEW**



**Borsa shopping in Cotone Organico con soffietto**

100% Cotone Organico  
140 gr/m<sup>2</sup>  
Manici lunghi, stirata  
F.to 38x42x8 cm



NT  
Natural

UNICA 200 Pz 10 Pz



# ORGANIC

## W863

**NEW**



**Borsa shopping in Cotone Canvas Organico**

100% Cotone Organico  
300 gr/m<sup>2</sup>  
Manici lunghi, stirata  
F.to 34x42x12 cm



NT  
Natural

UNICA 50 Pz 10 Pz

## W866

**NEW**



**Sacchetto in Cotone Organico**

100% Cotone Organico  
150 gr/m<sup>2</sup>  
Chiusura a coulisse  
F.to 20x35 cm



NT  
Natural

UNICA 200 Pz 10 Pz



## THB1000



### Croma borsa shopper con soffiatti colorati

100% TNT di poliestere  
 Misure: Base 35 cm - Altezza 40 cm  
 Soffietto 10 cm - Manici lunghi 35 cm  
 Ideale per la stampa sublimatica  
 Produzione Italiana  
 Su richiesta è possibile produrre con soffiatti di diverso colore - (Minimo 300 pezzi)  
 Il prodotto può essere fornito personalizzato con stampa in sublimazione (area di stampa 25x30 cm)



BNE

Bianco/Nero



BRO

Bianco/Rosso



BBR

Bianco/Blu Royal



BVE

Bianco/Verde



BGI

Bianco/Giallo



BAR

Bianco/Arancio

UNICA 100 Pz 10Pz



## THB1030



### Bianca borsa canvas

100% Poliestere tessuto Canvas  
 245 gr/m<sup>2</sup>  
 Fodera in 100% Cotone  
 Misure: Base 40 cm  
 Altezza 35 cm Soffietto 10 cm  
 Manici medi (24 cm)  
 Produzione Italiana  
 Su richiesta è possibile produrre misure diverse (Minimo 120 pz)  
 Il prodotto può essere fornito personalizzato con stampa in sublimazione



BI  
 Bianco

UNICA 40 Pz 1Pz

VESTI  
 MADE IN ITALY



## THB1010



### Flora borsa shopper con motivi floreali

Parte inferiore 100% Cotone (Stampata con motivi floreali)  
 Parte superiore TNT color avorio  
 Manici corti in doppio tessuto  
 Misure: Base 47 cm - Altezza 41 cm  
 Fondo 10 cm  
 Portata peso fino a 12 Kg  
 Produzione Italiana  
 Su richiesta è possibile produrre misure diverse (Minimo 500 pz)  
 Il prodotto può essere fornito personalizzato con stampa in serigrafia



AAZ

Avorio/Fiori Azzurri



AAR

Avorio/Fiori Arancio



AGI

Avorio/Fiori Gialli



AVI

Avorio/Fiori Viola



AMA

Avorio/Fiori Marroni

UNICA 80 Pz 10Pz



## IT954



### Borsa shopper in felpa French Terry

70% Cotone - 30% Poliestere 240 gr/m<sup>2</sup>  
 Dimensione: cm. 55x43 totale  
 Altezza sotto il foro cm. 33



12  
 Nero



75  
 Cenere



18  
 Blu



48  
 Bordeaux Sport

UNICA 72 Pz 12Pz



3 Cime®



**W817**



**Borsa shopping in polipropilene con soffietto**

laminato con manici lunghi in pp.  
pp laminato 120 gr/m<sup>2</sup>  
Dimensioni: cm. 39,5x35x14



UNICA 150 Pz 25Pz

**W818**



**Borsa shopping in polipropilene con soffietto**

Laminato con manici corti in pp  
pp laminato 120 gr/m<sup>2</sup>  
Dimensioni: cm. 45x40x18



UNICA 150Pz 25Pz

3 Cime®



**RPET**

**BORSA RPET**

**W822**



**NEW**

**Borsa Shopping in RPET**

RPET  
120 gr/m<sup>2</sup>  
Materiale realizzato dal riciclo delle bottiglie in PET (RPET)  
Con manici lunghi  
F.to 45x35x12 cm



UNICA 100 Pz 100 Pz



**ALTA VISIBILITÀ**

**K1190**



**NEW**

**Warnsac® Shopping Bag ad Alta Visibilità**

100% Poliestere  
120 gr/m<sup>2</sup>  
2 strisce catarifrangenti da 2,5 cm su entrambi i lati - Manici lunghi (72 cm) in tutte le varianti colori  
Personalizzabile con sublimazione



UNICA 250 Pz 25 Pz

Manici lunghi (72 cm) in tutte le varianti colori

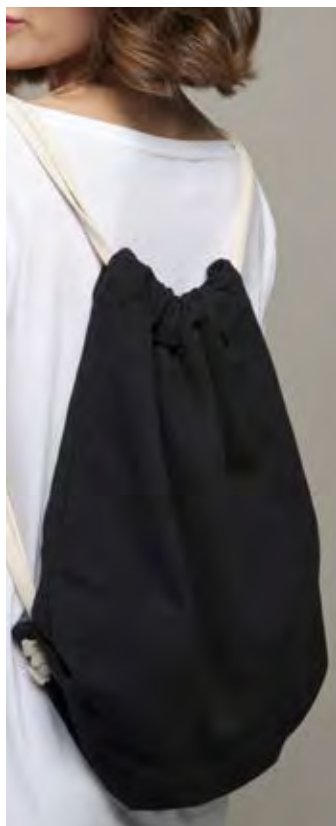

## IT955



### Sacca zaino in felpa French Terry

70% Cotone - 30% Poliestere - 240 gr/m<sup>2</sup>  
Dimensione cm. 39x43  
Cordoncini in colore natural su tutti i colori  
Possibilità di cambio colore cordoncino (ITA03)



75 Ceneri    48 Bordeaux Sport    12 Nero    18 Blu

UNICA    72 Pz    12Pz



## K1100



**NEW**

### Gymsac Sacca ad Alta Visibilità

100% Poliestere  
Sacca da Ginnastica ad Alta Visibilità City DayPack  
Strisce catarifrangenti sull'intera circonferenza  
Cordini laterali con due occhielli  
F.to 35x40 cm



G  
Yellow

UNICA    200 Pz    25Pz



UNICA    250 Pz    50 Pz

## W834



**NEW**

### Sacca in Poliestere

Poliestere 210D  
Con lacci e rinforzi in metallo agli angoli  
F.to 34x43 cm



**RPET**



## W833



**NEW**

### Sacca in RPET

RPET 190T  
Tessuto realizzato dal riciclo delle bottiglie in PET (RPET)  
Con lacci e rinforzi in metallo agli angoli  
F.to 34x42 cm



UNICA    250 Pz    50 Pz



## W831



### Sacca zaino in Nylon

Con lacci e rinforzi in metallo agli angoli  
Materiale nylon 210T  
Dimensioni: cm. 43x34



UNICA 100 Pz 50 Pz



## W832



### Sacca zaino in poliestere

100% poliestere 210 T  
Adatta a sublimazione  
Dimensioni: cm. 40x34



UNICA 100 Pz 50 Pz



## XM1MIKE01A



### Sacca zaino in poliestere

100% Poliestere  
210 gr/m<sup>2</sup>  
Dimensioni 34x43 cm



UNICA 400 Pz 10 Pz



## XM1MIKE01B



### Sacca zaino tnt

100% TNT  
95 gr/m<sup>2</sup>  
Dimensioni 34x41 cm



UNICA 400 Pz 10 Pz



## W840



### Borsa tracolla

Poliestere 600D  
Tasca frontale con chiusura a zip  
Tracolla regolabile  
Dimensioni: cm. 30x21



RD  
Red



OR  
Orange



RB  
Royal

UNICA 100Pz 50Pz



## W827



NEW

### Marsupio multitasche bicolore

Nylon 600D  
Taschino frontale, laterale,  
tasca porta cellulare  
Chiusure zip - Cinghia regolabile  
F.to 34x11x14 cm



KHBK  
Khaky/Black



SKNY  
Sky/Navy



RDNY  
Red/Navy



MM  
Mimetic

UNICA 50Pz 25Pz



## W828



NEW

### Marsupio multitasche

Poliestere 600D  
Taschino frontale, laterale,  
tasca porta cellulare  
Chiusure zip - Cinghia regolabile  
F.to 34x11x14 cm



NY  
Navy



GY  
Grey



RD  
Red



BK  
Black

UNICA 50Pz 25Pz



## BY060



### Shoulder Bag marsupio

100% Poliestere  
2 tasche principali con zip sul davanti,  
1 tasca interna con zip



BLK  
Black

UNICA 60 Pz 1 Pz



## BY059



### Hip Bag marsupio

100% Poliestere  
Tasca principale con zip sul davanti e  
tasche più piccole laterali



BLK  
Black

UNICA 100 Pz 1 Pz

# W824



### Zainetto Moda

Nylon 600 D  
Spallacci imbottiti con portacellulare  
Tasca esterna con la chiusura lampo  
Maniglia per trasporto a mano  
29x39x22 cm



UNICA 20Pz 10 Pz



# W825



### Zainetto Trekking

Nylon 600 D - Due ampi scomparti frontali  
Tasca frontale con chiusura zip  
Seconda tasca frontale con velcro  
Schienale e spallacci imbottiti  
Rete porta bottiglia  
Fascie elastiche porta ombrello



UNICA 20 Pz 10 Pz



# XVE2MOU01A



### Zainetto urban

100% Poliestere 600D  
Dimensioni 28x39x15 cm



UNICA 50 Pz 1 Pz



# W845



**NEW**

### Zainetto smart trekking

Materiale: poliestere 600D  
Con spallacci imbottiti  
Taschino frontale con chiusura a zip  
Foro per auricolari  
2 tasche a rete laterali portabottiglie  
F.to: 29x40x17,5 cm



UNICA 20 Pz 10 Pz



**REGATTA**   
GREAT OUTDOORS®

## TREU132



**NEW**

### Easypack II Zaino ripiegabile 25L

100% Poliestere  
Misure: 44,5x31,5x19,5 cm  
Tessuto a nido d'ape in Poliestere, leggero  
Richiudibile nell'apposita tasca anteriore  
Cinghie dorsali leggere e traspiranti  
Maniglia per il trasporto



800  
Black



ODK  
Dark Denim/  
Nautical Blue



2C5  
Ebony/  
Neon Spring



610  
Aqua



9Y6  
Pepper

UNICA 24 Pz 1 Pz



## TREU206



**NEW**

### Easypack Zaino ripiegabile 30L

100% Poliestere  
Misure: 53x31x17 cm  
Capacità 30 litri  
Chiusura ripiegabile con clip  
Impermeabile con cuciture nastrate  
Mantiene il kit asciutto e pulito  
Tasche laterali in rete  
Cinturini posteriori in rete leggera traspirante  
Richiudibile in un sacchetto



8PQ  
Dark Denim



800  
Black

UNICA 24 Pz 1 Pz



## TREU193



**NEW**

### Hippack Zaino/Marsupio ripiegabile

100% Poliestere  
Misure: 45x27,5x15 cm  
Cerniere con tiranti per una facile presa  
Copripioggia removibile con zip  
Cinghie dorsali leggere e traspiranti

UNICA 24 Pz 1 Pz



800  
Black



610  
Aqua



ODK  
Dark Denim/  
Nautical Blue

60 L

# REGATTA GREAT OUTDOORS



## WPBM905



### Sport Backpack

100% Poliestere 600D  
Due scomparti e due tasche laterali in rete  
Zip colore in contrasto  
Area di stampa cm. 15x32  
Dimensioni: cm. 33x44x21



BK  
Black

BKGD  
Black/Gold

BKRB  
Black/Royal

BKSI  
Black/Silver

BKWH  
Black/White



BKRD  
Black/Red



BKOR  
Black/Orange



BKGR  
Black/Green

UNICA 30 Pz 1 Pz

## TREU179

NEW



### Duffle Borsa weekend ripegabile 60L

100% Poliestere  
Misure: 70x32x32 cm  
Capacità 60 litri  
Tessuto a nido d' ape in poliestere,  
leggero - Richiudibile -  
Si richiude nell' apposita tasca  
anteriore  
Ampio scomparto principale  
Tracolla regolabile  
Maniglie di supporto



ODK  
Dark Denim/  
Nautical Blue

800  
Black

UNICA 24 Pz 1 Pz

40 L

## TREU180

NEW



# REGATTA GREAT OUTDOORS

### Duffle Borsa weekend ripegabile 40L

100% Poliestere  
Misure: 60x28x28 cm - Capacità 40 litri  
Tessuto a nido d' ape in poliestere, leggero  
Richiudibile  
Si richiude nell' apposita tasca anteriore  
Ampio scomparto principale  
Tracolla regolabile - Maniglie di supporto



800  
Black

ODK  
Dark Denim/  
Nautical Blue

UNICA 24 Pz 1 Pz



BAGS



## LOV255



**NEW**

### Overland Borsa meeting porta PC

600d Poliestere  
Foderata, apertura con doppio cursore  
Tracolla regolabile e sganciabile con moschettone in metallo  
Tasca frontale e tasca posteriore con chiusura tramite cerniera  
Pannello interno con organizer porta oggetti e porta telefono  
Fascia posteriore per il trasporto sul carrello delle valigie trolley  
Con logo Overland ricamato  
F.to 38,5x10,5x27



NY  
Navy

UNICA 15 Pz 1 Pz



## LOV265



**NEW**

### Overland Zaino

Poliestere 600d  
Foderato con spallacci regolabili  
Tasca frontale e tasca superiore portatelefono con chiusura con zip  
Apertura vano principale con doppio cursore  
Con logo Overland ricamato - F.to 42x18x30 cm



LN  
Light Navy

UNICA 20 Pz 1 Pz



## LOV266



**NEW**

### Overland Borsa Tracolla

Poliestere 600d  
Foderata, chiusura patella con doppia fibbia  
1 tasca frontale aperta ed 1 tasca interna con chiusura zip  
Tracolla regolabile e sganciabile con moschettoni in metallo  
Con logo Overland ricamato  
F.to 38,5x10,5x27 cm



LN  
Light Navy

UNICA 20 Pz 1 Pz



## LOV135



**NEW**

### Overland Zaino Porta PC

600x600d Poliestere  
Zaino ispirato al backpack classico da alpinismo, con tasca interna porta laptop 15"  
Completamente foderato  
Chiusure a strap con clip magnetiche in metallo, scomparto principale con chiusura superiore  
Tasca frontale con cerniera nascosta  
Cinghie in pelle sintetica, spallacci sagomati con tessuto traspirante  
Inserti similpelle - Capacità 18 L  
F.to 44x28x16 cm



NY  
Navy



GY  
Grey

UNICA 25 Pz 1 Pz



## LOV146



**NEW**

### Overland Borsa zaino Porta pc con zip

1680d Poliestere  
Spallacci richiudibili a scomparsa nella tasca posteriore  
Spallacci e tracolla regolabili in lunghezza  
Ganci, moschettoni e tiralampe in metallo  
Tasca frontale con organizer porta telefono e portaoggetti, foro in gomma per auricolati  
Vano principale con tasca porta notebook (max. 13,3" pollici), vano posteriore con divisorio  
Inserti in PU - F.to 38x30x11 cm



GY  
Grey

UNICA 10 Pz 1 Pz



## LOV060B



**NEW**

### Overland World Truck Expedition Borsa sportiva e da viaggio

600x300d Poliestere 1680d Canvas Jacquard  
Apertura con cerniera a doppio cursore  
Tracolla con salvaspalla regolabile in lunghezza e sganciabile tramite doppio moschettone  
1 tasca frontale con cerniera e 2 tasche laterali di cui una portascarpe  
Patella portaoggetti o portagiacca sganciabile con fibbie  
I manici sono richiudibili con morbida fascia in neoprene  
Inserti in Canvas e tessuto Jacquard  
F.to 51x26x33 cm



NYBE  
Navy/Beige

UNICA 15 Pz 1 Pz



## LOV061B



**NEW**

### Overland World Truck Expedition Zaino Trekking

600x300d Poliestere 1680d Canvas Jacquard  
Multiuso da città, sport o escursioni, con fascia catarifrangente frontale  
Doppio scomparto interno e tasche laterali porta borraccia in rete  
Spallacci regolabili e imbottiti, con cinghia orizzontale di stabilità  
Schienale imbottito in rete traspirante  
Lacci laterali per la regolazione della capienza con fibbie  
Inserti in canvas e tessuto Jacquard  
F.to 38x20x46 cm



NYBE  
Navy/Beige

UNICA 20 Pz 1 Pz



GY  
Grey

## W842



### Borsa Meeting

Poliestere 600D  
Colore grigio melange tracolla regolabile  
Tasca frontale con chiusura zip  
Rete laterale porta bottiglie  
Dimensioni: Cm. 25x37x11

UNICA 24 Pz 12Pz



RB  
Royal



GR  
Green



BD  
Bordeaux

## W843



### Borsa Portadocumenti in microfibra

Microfibra nylon  
maniglia rinforzata e tracolla regolabile  
Tasche interne con cerniere e divisori per eventuali accessori  
Dimensioni: Cm. 38x35x9

UNICA 24 Pz 12Pz



GY  
Grey

## W841



### Borsa Meeting

Poliestere 600D  
In colore grigio melange tracolla regolabile  
Tasca frontale per chiusura in velcro con passante sul retro per consentire l'inserimento del manico di un trolley  
Dimensioni: Cm. 29x37x7,5

UNICA 24 Pz 12Pz



## THB1020



### Posta Borsa con tracolla

65% Poliestere - 35% Cotone  
Polycotone 245 gr/m<sup>2</sup>  
Fodera Polycotone 180 gr/m<sup>2</sup>  
Tessuto esterno della pattella in poliestere, ideale per la stampa sublimatica  
Produzioni Italiana  
La tracolla è sempre di colore nero  
Su richiesta è possibile produrre misure diverse (Minimo 250 pz)  
Il prodotto può essere fornito personalizzato con stampa in sublimazione



NBR  
Blu Royal



NRO  
Rosso



NGI  
Giallo



NVE  
Verde

UNICA 24 Pz 1Pz



NAR  
Navy



BKR  
Nero

## OB900



NEW

### Borsone da viaggio

Tessuto esterno: 100% Poliestere, rivestito PVC - 485 gr/m<sup>2</sup>  
Ideale per portare attrezzi o per i viaggi, queste pratiche borse hanno funzioni multiple

1 un porta badge - 2 scompartimenti con zip

Spallaccio regolabile con strap - Pannello di base robusto

UNICA 12 Pz 1Pz



## W850



### Borsa Mare

Polistere 300D  
manico in corda chiusura con velcro  
Dimensioni:  
Cm. 35x45x17



OR  
Orange



FU  
Fuchsia



LE  
Lime



YE  
Yellow



RB  
Royal

UNICA 20 Pz 10Pz

## WEEKEND

## WPBM907



### Sport bag 55 litri

100% Poliestere 600D  
Zip colore a contrasto  
2 tasche laterali con zip  
Area di stampa frontale cm 18x20  
Area di stampa laterale cm 20x20  
Dimensioni: cm 60x30x28



BK  
Black



BKGD  
Black/Gold



BKRB  
Black/Royal



BKRD  
Black/Red



BKWH  
Black/White



BKGR  
Black/Green



BKOR  
Black/Orange



BKSI  
Black/Silver

UNICA 15 Pz 1 Pz



## WPBM906



### Weekend Bag 30 litri

100% Poliestere 600D  
Zip colore a contrasto  
Tubolare con tasca laterale con zip  
Area di stampa frontale cm. 12x12  
Area di stampa laterale cm. 14x14  
Dimensioni: cm. 50x30x30



BKOR  
Black/Orange



BKSI  
Black/Silver



BK  
Black



BKGD  
Black/Gold



BKRB  
Black/Royal



BKRD  
Black/Red

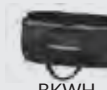

BKWH  
Black/White



BKGR  
Black/Green

UNICA 35 Pz 1 Pz





## EM90



**NEW**

### Borsone sport

Poliestere 600D  
Tasca portanome  
4 piedini in gomma  
Capienza vano superiore: 51 Lt  
Capienza vano inferiore: 19,5 Lt  
F.to 50x30x47 cm (altezza comprensiva del vano inferiore che misura 13 cm)

**ESCLUSO FONDO RIGIDO**



010  
Blu

011  
Nero

|                                    |       |      |
|------------------------------------|-------|------|
| EM90-UNICA                         | 10 Pz | 1 Pz |
| EM100                              | 10 Pz | 1 Pz |
| TGL (Per cod.EM90) F.To50X30X13cm  |       |      |
| TGXL (Per cod.W826) F.To54X32X15cm |       |      |



## EM91



**NEW**

### Zainetto sport poliestere

Poliestere 600 D  
Spallacci imbottiti regolabili  
Tasca esterna con zip  
Fondo imbottito  
Capacità vano superiore: 28 Lt  
Capacità scomparto inferiore: 9,5 Lt  
F.to 35x23x47 cm (altezza comprensiva dello scomparto inferiore che misura 12 cm)



010  
Blu



011  
Nero

UNICA 10 Pz 1 Pz



## W826



### Borsone Sportivo

Nylon 600D  
Con tasca frontale - Scomparto portascarpe senza supporto rigido  
Tracolla regolabile e staccabile  
Dimensioni:  
cm. 53x53x34



RD  
Red



BK  
Black



NY  
Navy

UNICA 10 Pz 5 Pz

## W823



### Zaino Sport

Nylon 600D  
Sacca zaino con scomparto porta scarpe  
Chiusura con laccio e fibbia  
Spallacci imbottiti - Tasca frontale con zip  
Dimensioni: cm. 35x43x23  
Senza supporto rigido al fondo



RD  
Red



NY  
Navy



BK  
Black



RB  
Royal



UNICA 20 Pz 1 Pz



**BORSA TROLLEY  
MULTITASCHE**



BKR  
Nero/Rosso

## OB907



**NEW**

### Borsa Trolley multi tasche

Tessuto esterno: Tessuto in 100% Poliestere 600D - 1 Gr/m<sup>2</sup>  
Tessuto a contrasto: Fodera in tessuto: 190T PA - 1 gr/m<sup>2</sup>  
Manico telescopico - Porta badge  
Doppi manici imbottiti per maggior supporto  
Comparti multipli con zip per maggiore sicurezza  
Robusto sistema di ruote in linea

UNICA 6 Pz 1 Pz

**BORSA PORTA ATTREZZI**



BKR  
Nero/Grigio

## OTB02



**NEW**

### Borsa porta attrezzi aperta

Borsa degli attrezzi aperta con sponde abbattibili e base in PVC removibile  
Offre un facile accesso a tutti gli strumenti da lavoro  
4 vani aperti, 1 tasca chiusa, 1 porta chiavi, 6 anelli esterni e 14 anelli di chiusura interni  
Resistente e di lunga durata per custodire gli attrezzi

UNICA 12 Pz 1 Pz

## ZAINO ALTA VISIBILITÀ



**CINTURA  
PORTA UTENSILI**



NAR  
Navy

## OTB10



**NEW**

### Cintura porta utensili

Fodera in tessuto: 100% rete in Nylon - 1 gr/m<sup>2</sup>  
19 tasche, e supporti per un'organizzazione ottimale e un facile accesso  
Comprende una cintura imbottita in nylon, tasca portautensili e aggancio per martello per una sistemazione sicura  
Dimensioni vita: 48-64/66

UNICA 24 Pz 1 Pz



## OB905



**NEW**

### Zaino Alta Visibilità

Tessuto esterno: 100% Poliestere 600D - 250 gr/m<sup>2</sup>  
Fodera in tessuto: 210T PA 100 gr/m<sup>2</sup>  
Viene fornito completo di una tasca porta MP3/cellulare integrata, tasche multiple e pannello posteriore imbottito per un maggior comfort  
Banda riflettente per una maggiore visibilità  
Pannello posteriore imbottito per maggiore comfort

### CERTIFICAZIONI

Il tessuto ed il nastro riflettente soddisfano i requisiti della norma EN ISO 20471



ORR  
Arancio



YER  
Giallo

UNICA 24 Pz 1 Pz

Slippers con stampa digitale  
Richiedi il catalogo completo  
con le modalità di acquisto al  
tuo agente



## TH11052



BL  
Blu



AN  
Antracite

### Slippers Uomo

80% Cotone 20% Poliestere Riccioblock  
Esterno Tomaia: 100% Poliestere

Tg. unica 41/44 15Pz 1 Pz



## TH21052



FC  
Fucsia



RS  
Rosa

### Slippers Donna

80% Cotone 20% Poliestere Riccioblock  
Esterno Tomaia: 100% Poliestere

Tg. unica 36/40 15Pz 1 Pz



## K1210



NEW

### Cintura da Lavoro

100% Poliestere  
Cintura comoda e resistente  
Si adatta a quasi tutti i modelli di  
pantaloni da lavoro  
Robusta fibbia in metallo con  
chiusura a scatto  
F.to 140 x 4 cm  
Lunghezza facilmente regolabile  
Confezionata singolarmente in una  
pratica busta in Polietilene



S  
Black



W  
White



N  
Navy



R  
Red

UNICA 120 Pz 12 Pz



## K1160



NEW

### Papillon

100% Raso-Poliestere  
Papillon in tessuto con finitura  
satinata lucida  
Cuciture a mano  
F.to 6,5 cm x 12,5 cm circa  
Colletto regolabile tramite chiusura  
a gancio per una facile applicazione  
e tenuta ottimale  
Lavabile in lavatrice  
Confezionato singolarmente in una  
pratica borsa in Poliestere



UNICA 200Pz 50Pz



## K1200



NEW

### Cravatta Classica

100% Raso-Poliestere  
Cravatta in tessuto con finitura  
satinata lucida  
Stile moderno europeo: 145 cm  
di lunghezza, larghezza da  
8 a 5 cm  
Cuciture a mano  
Lavabile in lavatrice  
Confezionata singolarmente in  
una pratica borsa in Poliestere



UNICA 200Pz 10Pz

## American Apparel®

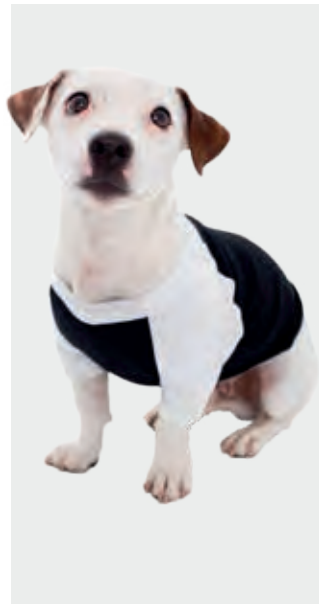

### N953W



**Poly Cotton Dog  
ringer maglia bicolore**

50% Cotone pettinato Ring Spun  
50% Poliestere  
125 gr./m<sup>2</sup> - Taglio Raglan 3/4



|                       |       |       |
|-----------------------|-------|-------|
| S-XL                  | 36 Pz | 12 Pz |
| S M L XL              |       |       |
| ↔ 21,3 25,7 30,2 34,6 |       |       |
| ↑ 18,1 23,5 29,5 35,6 |       |       |

### K1135



**NEW**

**Gilet di sicurezza per cane  
ad Alta Visibilità**

100% Poliestere - 120 gr/m<sup>2</sup>  
Gilet di Sicurezza per Cani ad Alta Visibilità  
Materiale facile da pulire  
Dimensioni regolabili chiusura a strappo  
sul collo e sulla pancia  
Rapido e facile da indossare  
Confezionato singolarmente in una pratica  
borsa in Polietilene  
Per cani di piccole e medie dimensioni  
SPECIFICHE TAGLIE:

Taglia S: circonferenza del collo circa 45 cm /  
circonferenza della pancia circa 40 cm  
Taglia M: circonferenza del collo circa 50 cm /  
circonferenza della pancia circa 52 cm  
Taglia L: circonferenza del collo circa 62 cm /  
circonferenza della pancia circa 65 cm



S-L 250 Pz 10 Pz



G  
Yellow

## REGATTA



### TRDE013



**NEW**

**Dog Vest Riflettente**

100% Poliestere  
Dettagli riflettenti e colorazione  
fluorescente per una maggiore visibilità  
Chiusura a strappo



200  
Yellow

UNICA 24 Pz 1 Pz



### TRDE015



**NEW**

**Dog Guinzaglio Fluo**

45% Elastomero Termoplastico - 40%  
Polipropilene 15% Lega di Zinco  
Colorazione fluorescente per una migliore visibilità  
Materiali resistenti con gancio in Acciaio  
120 cm di lunghezza  
Adatto a cani fino a 150 kg



200  
Yellow

UNICA 24 Pz 1 Pz



### TRDE035



**NEW**

**Dog Collare**

Collare resistente con anello a D in acciaio  
inossidabile  
Fibbia a sgancio rapido  
2 misure disponibili:  
Piccola e Grande  
Fluorescenza per una elevata visibilità  
2 opzioni luce: alta e bassa



OMO  
Fluo Yellow

UNICA 24 Pz 1 Pz

## GUANTI



### OA340



**NEW**

**Guanti Hi-Vis grip in lattice**

Materiali: Nylon, Schiuma in lattice  
Tecnologia della schiuma di lattice A340  
Versione polsino lungo  
Fodera ad alta visibilità  
Apertura posteriore per traspirabilità  
Rivestimento in schiuma di lattice per un grip eccellente in condizioni di bagnato e asciutto  
Sacchetto di vendita per presentazione in negozio  
Palmo a immersione per maggior destrezza e ventilazione  
Certificato CE

#### CERTIFICAZIONI

ANSI/ISEA 105 - 2016 ABRASION Level (2)  
AS/NZS 2161.2 - AS/NZS 2161.3  
EN 388:2016 - (2.1.2.1.X) - EN 420



ORB  
Arancione/nero



YER  
Giallo

S/7 - M/8 - L/9 - XL/10  
XXL/11 240Pz 12Pz

## LED



### OHV09



**NEW**

**Led Zip**

Materiali: ABS  
Zip con LED versatile e leggera per migliorare la sicurezza in condizioni di scarsa illuminazione  
Con due impostazioni, acceso e lampeggiante, questo LED aumenta la visibilità  
Fornito completo di batterie CR1220 sostituibili

#### CERTIFICAZIONI

RoHS



YER  
Giallo Alta Visibilità

UNICA 200Pz 1Pz



## BRETELLE

### K1090



**NEW**

**Cintura per Corpo ad Alta Visibilità**

100% Poliestere  
Realizzata in materiali elastici e riflettenti  
Ideale per tutte le attività all'aperto: jogging, hiking, bicicletta  
Cinghie regolabili su corpo e spalle  
Pratica chiusura frontale a clip  
2 fasce supplementari per braccia e gambe (con chiusura a strappo) Confezionata in blister con foro europeo (per espositori)

UNICA 20 Pz 1 Pz



G  
Yellow



## SNAP

### K1110



**NEW**

**Snap wrap nastro da polso ad Alta Visibilità**

Il nastro si chiude a scatto e si avvolge intorno al polso, al braccio o alla caviglia  
Ideale per ciclisti e corridori - Nucleo in metallo  
Confezionato singolarmente in una pratica borsa in polietilene

#### CERTIFICAZIONI

EN 13356

UNICA 1000 Pz 100Pz



01  
Yellow



02  
Silver



## FASCIA

### K1155



**NEW**

**Fascia**

100% Poliestere  
120 gr/m<sup>2</sup>  
F.to 31x26 cm  
Consente una pratica e rapida identificazione  
Misura regolabile grazie alla chiusura a strappo  
Fascia da braccio stampabile

UNICA 250 Pz 10Pz



S  
Black



LG  
Lime Green



O  
Orange



R  
Red



RB  
Royal Blue



W  
White



G  
Yellow

## WESTEX

### W755



NEW

**Borraccia in Alluminio 750ML con moschettone**

Materiali: Alluminio/Plastica  
Con moschettone in alluminio  
Capienza: 750ML  
Ø 7,3x25,5 cm



750ML



UNICA 25 Pz 5 Pz

### W760



NEW

**Borraccia in alluminio 400ML con moschettone**

Materiali: Alluminio/Plastica  
Con moschettone in alluminio  
Capienza: 400ML  
Ø 6,5x17,5 cm



400ML



UNICA 50 Pz 10 Pz

### W762



NEW

**Borraccia in alluminio 500ML effetto opaco**

Materiali: Alluminio/Acciaio  
Colorata con effetto opaco  
Tappo a vite in acciaio inossidabile e chiusura ermetica  
Capienza: 500ML - Ø 6,5x23,5 cm



500ML



UNICA 25 Pz 5 Pz

### W765



NEW

**Borraccia in alluminio 500ML con moschettone**

Materiali: Alluminio/Plastica  
Con moschettone in alluminio  
Capienza: 500ML - Ø 6,5x21 cm



500ML



UNICA 50 Pz 10 Pz

subli

### W767



NEW

**Borraccia bianca in alluminio 500ML subli con moschettone**

Materiali: Alluminio/Plastica  
Con moschettone in alluminio  
Adatta per la stampa sublimatica  
Capienza: 500ML  
Ø 6,5x20,5 cm





500ML



UNICA 50 Pz 25Pz

# American Apparel

|  |  |               |   |   |            |
|--|--|---------------|---|---|------------|
| <b>N2001W</b>  | Fine Jersey maglia girocollo manica corta unisex         | <b>73</b>     | <b>CJK950</b>   | Sirocco kids windbreaker                              | <b>428</b> |
| <b>N2102W</b>  | Fine Jersey women maglia girocollo manica corta          | <b>73</b>     | <b>CJK969</b>   | Hooded softshell jacket bambino 3 strati              | <b>429</b> |
| <b>N2201W</b>  | Fine jersey maglia bambino girocollo manica corta        | <b>396</b>    | <b>CJM825</b>   | Multi-Active men Jacket multifunzione                 | <b>328</b> |
| <b>N2408W</b>  | Fine Jersey canottiera unisex                            | <b>106</b>    | <b>CJM930</b>   | Bodywarmer  | <b>312</b> |
| <b>N2456W</b>  | Fine jersey maglia collo V manica corta unisex           | <b>84</b>     | <b>CJM940</b>   | Superhood men bomber imbottito con cappuccio          | <b>331</b> |
| <b>N301W</b>   | Poly-Cotton women maglia girocollo manica corta          | <b>75</b>     | <b>CJM950</b>   | Hooded softshell men jacket 3 strati                  | <b>351</b> |
| <b>N310W</b>   | Poly-Cotton ringer women maglia girocollo manica corta   | <b>75</b>     | <b>CJM951</b>   | X-Lite softshell men 3 strati                         | <b>352</b> |
| <b>N397W</b>   | Flex Fleece felpa donna cappuccio zip lunga              | <b>236</b>    | <b>CJM961</b>   | Crew men bomber imbottito                             | <b>329</b> |
| <b>N401W</b>   | Poly-Cotton maglia girocollo manica corta unisex         | <b>75</b>     | <b>CJM963</b>   | Trooper men bomber leggero                            | <b>328</b> |
| <b>N408W</b>   | Sublimation canottiera unisex                            | <b>106</b>    | <b>CJM970</b>   | Real+ men parka                                       | <b>330</b> |
| <b>N453W</b>   | Poly-Cotton maglia raglan bicolore girocollo manica 3/4  | <b>117</b>    | <b>CJU800</b>   | Sirocco windbreaker                                   | <b>326</b> |
| <b>N497W</b>   | Flex Fleece felpa cappuccio zip lunga unisex             | <b>236</b>    | <b>CJU801</b>   | Air giacca a vento con fodera                         | <b>327</b> |
| <b>N5495W</b>  | California Fleece felpa con cappuccio unisex             | <b>236</b>    | <b>CJU824</b>   | Ocean shore giacca con fodera in micropile            | <b>330</b> |
| <b>N5497W</b>  | California Fleece felpa cappuccio zip lunga unisex       | <b>236</b>    | <b>CJU873</b>   | Corporate 3 in 1                                      | <b>330</b> |
| <b>N8328W</b>  | Legging elasticizzato                                    | <b>177</b>    | <b>CJU880</b>   | Bodywarmer Explorer                                   | <b>312</b> |
| <b>N8336W</b>  | Body canottiera elasticizzato                            | <b>185</b>    | <b>CJU160</b>   | ID601 Urban windbreaker foderato                      | <b>327</b> |
| <b>N8369W</b>  | Top corto elasticizzato collo alto                       | <b>185</b>    | <b>CJU162</b>   | ID701 Softshell 2 strati                              | <b>350</b> |
| <b>N8373W</b>  | Body elasticizzato scollatura U doppia manica corta      | <b>185</b>    | <b>CJW826</b>   | Multi-Active women jacket multifunzione               | <b>328</b> |
| <b>N953W</b>   | Poly Cotton Dog ringer maglia bicolore                   | <b>75/475</b> | <b>CJW902</b>   | Sirocco windbreaker donna                             | <b>326</b> |
|  <b>NO2001W</b> | Organic Fine Jersey maglia girocollo manica corta unisex | <b>73</b>     | <b>CJW935</b>   | Zen+bodywarmer donna                                  | <b>312</b> |
| <b>NP401W</b>  | Sublimation unisex maglia girocollo manica corta         | <b>74</b>     | <b>CJW937</b>   | Hooded softshell women jacket 3 strati                | <b>351</b> |
| <b>NT301W</b>  | Tri-Blend women maglia girocollo manica corta            | <b>74</b>     | <b>CJW941</b>   | Superhood women bomber imbottito con cappuccio        | <b>331</b> |
| <b>NT308W</b>  | Tri-blend women canottiera racerback                     | <b>106</b>    | <b>CJW962</b>   | Crew women bomber imbottito                           | <b>329</b> |
| <b>NT401W</b>  | Tri-Blend maglia girocollo manica corta                  | <b>74</b>     | <b>CJW964</b>   | Trooper women bomber leggero                          | <b>328</b> |
| <b>NT408W</b>  | Tri-blend canottiera unisex                              | <b>106</b>    | <b>CJWI61</b>   | ID601 Urban windbreaker donna foderato                | <b>327</b> |
|  |  |               | <b>CJWI63</b>   | ID701 donna Softshell 2 strati                        | <b>350</b> |
|  |  |               | <b>CPK486</b>   | Safran kids polo piquè manica corta                   | <b>403</b> |
|  |  |               |  <b>CPM430</b>   | Inspire men polo piquè manica corta                   | <b>125</b> |
|  |  |               | <b>CPMD30</b>   | Forward men polo piquè manica corta                   | <b>130</b> |
|  |  |               | <b>CPU409</b>   | Safran polo piquè manica corta                        | <b>128</b> |
|  |  |               | <b>CPU413</b>   | Sport polo piquè manica corta                         | <b>130</b> |
|  |  |               | <b>CPU414</b>   | Safran polo piquè manica lunga                        | <b>129</b> |
|  |  |               | <b>CPUI10</b>   | ID001 polo piquè manica corta                         | <b>126</b> |
|  |  |               | <b>CPUI12</b>   | ID001 LSL men polo piquè manica lunga                 | <b>127</b> |
|  |  |               |  <b>CPW440</b> | Inspire women polo piquè manica corta                 | <b>125</b> |
|  |  |               | <b>CPW455</b>   | Safran Pure women polo piquè manica corta             | <b>129</b> |
|  |  |               | <b>CPW456</b>   | Safran Pure women polo piquè manica lunga             | <b>129</b> |
|  |  |               | <b>CPW457</b>   | Safran Timeless women polo piquè manica corta         | <b>128</b> |
|  |  |               | <b>CPWD31</b>   | Forward women polo piquè manica corta                 | <b>130</b> |
|  |  |               | <b>CPWI11</b>   | ID001 donna polo piquè manica corta                   | <b>126</b> |
|  |  |               | <b>CPWI13</b>   | ID001 LSL women polo piquè manica lunga               | <b>127</b> |
|  |  |               | <b>CSMD85</b>   | Vision men camicia denim manica lunga                 | <b>285</b> |
|  |  |               | <b>CSMO01</b>   | Oxford men camicia manica lunga                       | <b>274</b> |
|  |  |               | <b>CSMO02</b>   | Oxford men camicia manica corta                       | <b>274</b> |
|  |  |               | <b>CSMP21</b>   | Black Tie men camicia popeline stretch manica lunga   | <b>282</b> |
|  |  |               | <b>CSMP22</b>   | Black Tie men camicia popeline stretch manica corta   | <b>282</b> |
|  |  |               | <b>CSMP41</b>   | Heritage men camicia popeline manica lunga            | <b>275</b> |
|  |  |               | <b>CSMP42</b>   | Heritage men camicia popeline manica corta            | <b>275</b> |
|  |  |               | <b>CSMT81</b>   | Sharp men camicia twill manica lunga                  | <b>279</b> |
|  |  |               | <b>CSMT82</b>   | Sharp men camicia twill manica corta                  | <b>279</b> |
|  |  |               | <b>CSW520</b>   | Milano women camicia popeline stretch manica 3/4      | <b>283</b> |
|  |  |               | <b>CSWD86</b>   | Vision women camicia denim manica lunga               | <b>285</b> |
|  |  |               | <b>CSWO03</b>   | Oxford women camicia manica lunga                     | <b>274</b> |
|  |  |               | <b>CSWO04</b>   | Oxford women camicia manica corta                     | <b>274</b> |
|  |  |               | <b>CSWP23</b>   | Black Tie women camicia popeline stretch manica lunga | <b>283</b> |
|  |  |               | <b>CSWP24</b>   | Black Tie women camicia popeline stretch manica corta | <b>283</b> |
|  |  |               | <b>CSWP43</b>   | Heritage women camicia popeline manica lunga          | <b>275</b> |
|  |  |               | <b>CSWP44</b>   | Heritage women camicia popeline manica corta          | <b>275</b> |
| <br>   |  |               |   |   |            |
| <b>CFU703</b>  | Icewalker+ pile zip lunga                                | <b>299</b>    |   |   |            |
| <b>CFU704</b>  | Highlander+ pile collo zip                               | <b>299</b>    |   |   |            |
| <b>CFU705</b>  | Traveller+ gilet pile                                    | <b>298</b>    |   |   |            |
| <b>CFUI50</b>  | ID501 Micropile zip lunga                                | <b>298</b>    |   |   |            |
| <b>CFW752</b>  | Coolstar women pile microfibra zip lunga                 | <b>299</b>    |   |   |            |
| <b>CFWI51</b>  | ID501 Donna Micropile zip lunga                          | <b>298</b>    |   |   |            |



|        |   |            |
|--------|---|------------|
| CTK300 | Exact 150 kids maglia girocollo manica corta                      | 402        |
| CTK350 | Baseball kids maglia bicolore girocollo manica corta              | 402        |
| CTM042 | INSPIRE T ORGANIC men maglia girocollo manica corta               | 43         |
| CTM044 | INSPIRE VT ORGANIC men maglia collo V manica corta                | 90         |
| CTM046 | INSPIRE SLUB T organic men maglia girocollo manica corta          | 45         |
| CTM048 | INSPIRE ORGANIC PLUS men maglia girocollo manica corta            | 44         |
| CTM055 | TRIBLEND men maglia girocollo manica corta                        | 46         |
| CTM057 | TRIBLEND men maglia collo V manica corta                          | 91         |
| CTM062 | SUBLIMATION men maglia girocollo manica corta                     | 47         |
| CTM070 | Inspire men maglia girocollo manica lunga                         | 113        |
| CTM072 | Inspire men canottiera  | 99         |
| CTM200 | Athletic Move canottiera  | 99         |
| CTM201 | Exact Move maglia girocollo senza manica                          | 99         |
| CTM202 | Short Move pantaloncino   | 188        |
| CTMD70 | Plug In men-maglia girocollo manica corta                         | 48         |
| CTU006 | Exact V-Neck maglia collo V manica corta                          | 90         |
| CTU01B | <b>#Organic E150 maglia girocollo manica corta</b>                | <b>40</b>  |
| CTU01T | #E150 maglia girocollo manica corta                               | 41         |
| CTU03T | #E190 maglia girocollo manica corta                               | 42         |
| CTU05T | #E150 Men maglia girocollo manica lunga                           | 112        |
| CTU07T | #E190 Men maglia girocollo manica lunga                           | 113        |
| CTW02B | <b>#Organic E150 woman maglia girocollo manica corta</b>          | <b>40</b>  |
| CTW02T | #E150 women maglia girocollo manica corta                         | 41         |
| CTW043 | INSPIRE T ORGANIC women maglia scollatura tonda manica corta      | 43         |
| CTW045 | INSPIRE VT ORGANIC women maglia collo V manica corta              | 90         |
| CTW047 | INSPIRE SLUB T organic women maglia scollatura ampia manica corta | 45         |
| CTW049 | INSPIRE ORGANIC PLUS women maglia girocollo manica corta          | 44         |
| CTW04T | <b>#E190 women maglia girocollo manica corta</b>                  | <b>42</b>  |
| CTW056 | TRIBLEND women maglia scollatura ampia manica corta               | 46         |
| CTW058 | TRIBLEND women maglia collo V ampio manica corta                  | 91         |
| CTW063 | SUBLIMATION women maglia scollatura ampia manica corta            | 47         |
| CTW06T | #E150 women maglia girocollo manica lunga                         | 112        |
| CTW073 | Inspire women canottiera  | 99         |
| CTWD71 | Plug In women maglia girocollo manica corta                       | 48         |
| CWK681 | Hooded kids felpa cappuccio                                       | 424        |
| CWM646 | Spider men felpa jacket zip lunga                                 | 230        |
| CWU01K | <b>King Felpa girocollo</b>                                       | <b>228</b> |
| CWU01W | <b>#Felpa French Terry girocollo</b>                              | <b>228</b> |
| CWU02K | <b>King Felpa cappuccio</b>                                       | <b>232</b> |
| CWU03K | <b>King Felpa cappuccio zip lunga</b>                             | <b>234</b> |
| CWU03W | <b>#Felpa French Terry cappuccio</b>                              | <b>232</b> |
| CWU31B | <b>Organic Felpa French Terry girocollo</b>                       | <b>228</b> |
| CWU33B | <b>Organic Felpa cappuccio</b>                                    | <b>232</b> |
| CWU35B | <b>Organic Felpa French Terry cappuccio zip lunga</b>             | <b>234</b> |
| CWU600 | Set-In felpa girocollo unisex                                     | 227        |
| CWU620 | Hooded felpa cappuccio unisex                                     | 231        |
| CWUI20 | ID002 felpa girocollo unisex                                      | 227        |
| CWUI21 | ID003 felpa cappuccio unisex                                      | 231        |
| CWUI22 | ID004 Felpa collo zip   | 230        |
| CWUI23 | ID202 50/50 felpa girocollo unisex                                | 227        |
| CWUI24 | ID203 50/50 felpa cappuccio unisex                                | 231        |
| CWUI25 | ID205 50/50 Felpa cappuccio zip lunga unisex                      | 234        |
| CWUI26 | ID206 50/50 jacket zip lunga unisex                               | 230        |
| CWW01Q | <b>Queen Felpa donna girocollo</b>                                | <b>229</b> |
| CWW02Q | <b>Queen Felpa donna cappuccio</b>                                | <b>233</b> |
| CWW02W | <b>#Felpa French Terry donna girocollo</b>                        | <b>229</b> |
| CWW03Q | <b>Queen Felpa donna cappuccio zip lunga</b>                      | <b>235</b> |
| CWW04W | <b>#Felpa donna French Terry cappuccio</b>                        | <b>233</b> |

|               |   |            |
|---------------|---|------------|
| <b>CWW32B</b> | <b>Organic Felpa donna French Terry girocollo</b>           | <b>229</b> |
| <b>CWW34B</b> | <b>Organic Felpa donna cappuccio</b>                        | <b>233</b> |
| <b>CWW36B</b> | <b>Organic Felpa French Terry donna cappuccio zip lunga</b> | <b>235</b> |

## BELLA+CANVAS.

LOS ANGELES

|               |  |     |
|---------------|--|-----|
| <b>B100B</b>  | Baby Tutina neonato girocollo manica corta             | 392 |
| <b>B1080</b>  | Rib-T canottiera                                       | 104 |
| <b>B2000</b>  | Rib-T Baseball maglia girocollo bicolore manica 3/4    | 118 |
| <b>B3001</b>  | Jersey maglia girocollo manica corta                   | 76  |
| <b>B3001B</b> | Baby Maglia neonato girocollo manica corta             | 392 |
| <b>B3001T</b> | Toddler maglia bambino girocollo manica corta          | 393 |
| <b>B3001Y</b> | Youth maglia Junior girocollo manica corta             | 393 |
| <b>B3006</b>  | Men long Body Urban maglia girocollo manica corta      | 77  |
| <b>B301</b>   | Cotton Spandex bikini                                  | 189 |
| <b>B3014</b>  | Men maglia girocollo taglio vivo manica corta          | 77  |
| <b>B3021</b>  | Men maglia con taschino girocollo manica corta         | 77  |
| <b>B3150</b>  | Henley maglia collo 4 bottoni manica lunga             | 118 |
| <b>B3200</b>  | Unisex maglia baseball girocollo manica 3/4            | 119 |
| <b>B3200T</b> | Toddler Maglia bambino bicolore manica 3/4             | 393 |
| <b>B3413</b>  | Men Triblend maglia girocollo manica corta             | 79  |
| <b>B3480</b>  | Unisex jersey canottiera                               | 105 |
| <b>B3483</b>  | Men Jersey Muscle tank canottiera                      | 105 |
| <b>B3512</b>  | Jersey unisex maglia manica lunga con cappuccio        | 119 |
| <b>B3650</b>  | Unisex poly cotton maglia girocollo manica corta       | 79  |
| <b>B3719</b>  | Poly cotton felpa cappuccio unisex                     | 267 |
| <b>B3727</b>  | Unisex jogger pantalone felpato con tasche             | 268 |
| <b>B3737</b>  | Poly cotton pantalone felpato unisex                   | 267 |
| <b>B3739</b>  | Poly cotton felpa cappuccio zip lunga unisex           | 268 |
| <b>B3901</b>  | Triblend felpa girocollo unisex                        | 266 |
| <b>B3909</b>  | Triblend felpa cappuccio zip lunga unisex              | 268 |
| <b>B3939</b>  | Triblend unisex maglia cappuccio e zip                 | 119 |
| <b>B491</b>   | Cotton Spandex shortie                                 | 189 |
| <b>B6004</b>  | Favorite donna maglia girocollo manica corta           | 76  |
| <b>B6488</b>  | Relaxed jersey tank canottiera                         | 105 |
| <b>B6682</b>  | Poly-Cotton canottiera corta                           | 104 |
| <b>B7501</b>  | Triblend felpa scollatura slouchy                      | 266 |
| <b>B7502</b>  | Felpa donna corta cappuccio                            | 267 |
| <b>B7503</b>  | Felpa donna girocollo largo                            | 266 |
| <b>B812</b>   | Leggings donna pantacollant                            | 177 |
| <b>B8413</b>  | Women Triblend maglia scollatura tonda manica corta    | 79  |
| <b>B8430</b>  | Triblend canottiera racerback                          | 104 |
| <b>B8435</b>  | Triblend maglia scollatura V profonda                  | 84  |
| <b>B8800</b>  | Flowy canottiera                                       | 103 |
| <b>B8802</b>  | Flowy canottiera con spacchi laterali scollatura ampia | 102 |
| <b>B8803</b>  | Flowy Scoop Muscle canottiera                          | 102 |
| <b>B8804</b>  | Flowy muscle maglia girocollo manica corta rolled      | 78  |
| <b>B8809</b>  | Flowy canottiera collo alto                            | 103 |
| <b>B8850</b>  | Flowy maglia manica lunga                              | 118 |
| <b>B8880</b>  | Boxy Flowy canottiera                                  | 103 |
| <b>B8881</b>  | Boxy Flowy maglia scollatura tonda manica corta        | 78  |
| <b>B8882</b>  | Flowy maglia donna corta                               | 78  |



|       |   |            |
|-------|---|------------|
| BY009 | Mesh Tanktop canottiera                               | 100        |
| BY015 | Sweat College Jacket in felpa                         | 264        |
| BY016 | Windrunner Giacca impermeabile                        | 340        |
| BY020 | Loose Tank women canottiera                           | 100        |
| BY021 | Extended Shoulder women maglia girocollo manica corta | 81         |
| BY031 | Checked Flanel Shirt                                  | 285        |
| BY032 | Stripe Jersey maglia girocollo manica corta           | 81         |
| BY033 | Mesh Stripe women maglia girocollo manica corta       | 81         |
| BY040 | Viscose women maglia scollo ampio manica corta        | 80         |
| BY041 | Viscose women maglia scollo ampio manica Lunga        | 120        |
| BY044 | Nylon Bomber jacket women                             | 341        |
| BY045 | Nylon Bomber jacket                                   | 341        |
| BY047 | Two-Tone Mesh Short                                   | 188        |
| BY048 | <b>Mesh Shorts</b>                                    | <b>188</b> |
| BY058 | Oversize Crewneck women felpa girocollo               | 264        |
| BY030 | <b>Nylon bomber jacket imbottito</b>                  | <b>341</b> |
| BY059 | Hip Bag marsupio                                      | 464        |
| BY060 | Shoulder Bag marsupio                                 | 464        |
| BY064 | <b>Camo women maglia girocollo manica corta</b>       | <b>80</b>  |
| BY065 | Camo Cropped women felpa corta con cappuccio          | 265        |
| BY096 | <b>Pullover Jacket collo zip</b>                      | <b>340</b> |
| BY103 | <b>Pantaloni jogging donna</b>                        | <b>264</b> |
| BY105 | <b>College felpa girocollo donna</b>                  | <b>264</b> |
| BY109 | <b>Camo maglia girocollo manica corta</b>             | <b>80</b>  |
| BY110 | <b>Camo felpa French Terry girocollo</b>              | <b>265</b> |
| BY111 | <b>Camo felpa French Terry cappuccio</b>              | <b>265</b> |

|          |  |     |
|----------|--|-----|
| FF6089MT | Premium Classic Snapback bicolore        | 436 |
| FF6277   | Flexfit Wooly Combed                     | 438 |
| FF6277OC | Flexfit Organic Cotton Cap               | 438 |
| FF6506   | Retro Trucker Cap tinta unita            | 434 |
| FF6506T  | Retro Trucker Cap bicolore               | 434 |
| FF6606   | Retro Trucker Cap tinta unita            | 435 |
| FF6606CF | Retro Trucker Colored Front Cap bicolore | 435 |
| FF6606T  | Retro Trucker Cap bicolore               | 435 |
| FF7706   | Curved Classic Snapback                  | 438 |



|        |  |            |
|--------|--|------------|
| F61005 | Valuweight maglia bambina girocollo manica corta           | 399        |
| F61007 | Valuweight maglia bambino girocollo manica lunga           | 399        |
| F61013 | Performance bambino maglia girocollo manica corta          | 412        |
| F61019 | Original bambino maglia girocollo manica corta             | 398        |
| F61023 | Iconic 150T bambino maglia girocollo manica corta          | 398        |
| F61025 | Iconic 150T bambina maglia girocollo manica corta          | 398        |
| F61026 | Valuweight baseball maglia bicolore girocollo manica corta | 36         |
| F61028 | Valuweight baseball maglia bicolore girocollo manica lunga | 108        |
| F61033 | Valuweight maglia bambino girocollo manica corta           | 399        |
| F61036 | Valuweight maglia girocollo manica corta                   | 34         |
| F61038 | Valuweight maglia girocollo manica lunga                   | 107        |
| F61066 | Valuweight maglia collo V manica corta                     | 86         |
| F61082 | Original maglia girocollo manica corta                     | 32         |
| F61098 | Valuweight canottiera                                      | 97         |
| F61168 | Valuweight Ringer maglia girocollo manica corta            | 36         |
| F61212 | Heavy maglia girocollo manica corta                        | 36         |
| F61372 | Valuweight lady fit maglia scollatura tonda manica corta   | 34         |
| F61376 | Valuweight donna canottiera                                | 97         |
| F61390 | Performance maglia girocollo manica corta                  | 171        |
| F61392 | Performance Donna maglia girocollo manica corta            | 171        |
| F61398 | Valuweight lady fit maglia collo V manica corta            | 86         |
| F61404 | Valuweight Lady maglia scollatura tonda manica lunga       | 107        |
| F61412 | Sofspun T maglia girocollo manica corta                    | 36         |
| F61416 | Performance canottiera                                     | 172        |
| F61418 | Performance donna canottiera                               | 172        |
| F61420 | Original donna maglia girocollo manica corta               | 33         |
| F61426 | Original maglia collo V manica corta                       | 86         |
| F61428 | Original maglia girocollo manica lunga                     | 108        |
| F61430 | Iconic 150 T maglia girocollo manica corta                 | 31         |
| F61432 | Iconic 150 T donna maglia girocollo manica corta           | 31         |
| F61438 | <b>Iconic 165 Classic maglia girocollo manica corta</b>    | <b>31</b>  |
| F61442 | <b>Iconic 150 maglia collo V manica corta</b>              | <b>87</b>  |
| F61444 | <b>Iconic 150 donna maglia collo V manica corta</b>        | <b>87</b>  |
| F61446 | <b>Iconic 150 Classic maglia girocollo manica lunga</b>    | <b>108</b> |
| F62005 | Classic felpa bambino jacket zip lunga                     | 421        |
| F62009 | Felpa leggera bambino french terry cappuccio               | 422        |
| F62032 | Premium felpa collo zip                                    | 214        |
| F62034 | Premium felpa cappuccio zip lunga                          | 211        |
| F62038 | Classic Lady felpa cappuccio                               | 209        |
| F62039 | Classic felpa bambino girocollo raglan                     | 420        |
| F62041 | Classic felpa bambino Set-In girocollo                     | 420        |



|            |   |            |
|------------|---|------------|
| XM1MIKE01A | Sazza zaino in poliestere                                     | 463        |
| XM1MIKE01B | Sacca zaino tnt   | 411/463    |
| XT1AH04    | Ibiza canottiera beach volley                                 | 147        |
| XT1PH03    | Dry Skin maglia sport girocollo manica corta unisex           | 146        |
| XT1PH05    | Dry Skin gym canottiera bicolore unisex                       | 147        |
| XT1PH06    | Dry skin shorts   | 148        |
| XT1PH08    | Dry Skin maglia girocollo con contrasti laterali manica corta | 146        |
| XT1PH09    | <b>DRY SKIN MIX maglia sport girocollo manica corta</b>       | <b>148</b> |
| XT1PK01    | Dry Skin bambino maglia girocollo manica corta                | 411        |
| XT1PK02    | Dry skin shorts bambino                                       | 411        |
| XT1PM01    | Dry Skin maglia collo V manica corta                          | 146        |
| XT1PM03    | Dry Skin butterfly donna canottiera racerback                 | 147        |
| XT1PM04    | Dry skin donna shorts   | 148        |
| XVE2MOU01A | Zainetto urban  | 465        |



|          |                                      |     |
|----------|--------------------------------------|-----|
| FF1500KC | YP Classics® Knit Beanie             | 434 |
| FF6005FF | Foam Trucker cap                     | 437 |
| FF6006   | Classic Trucker cap tinta unita      | 437 |
| FF6006W  | Classic Trucker cap bicolore         | 437 |
| FF6089M  | Premium Classic Snapback tinta unita | 436 |

|              |  |            |
|--------------|--|------------|
| F62043       | Classic felpa bambino cappuccio                            | 423        |
| F62045       | Classic felpa bambino cappuccio zip lunga                  | 423        |
| F62062       | Classic felpa cappuccio zip lunga                          | 211        |
| F62114       | Classic felpa collo zip                                    | 214        |
| F62116       | Premium Lady felpa jacket zip lunga                        | 213        |
| F62118       | Premium Lady felpa cappuccio zip lunga                     | 211        |
| F62138       | Felpa leggera french terry girocollo-raglan                | 206        |
| F62140       | Felpa leggera french terry cappuccio                       | 208        |
| F62144       | Felpa leggera french terry cappuccio zip lunga             | 210        |
| F62146       | <b>Felpa leggera donna French Terry girocollo raglan</b>   | <b>206</b> |
| F62148       | Felpa leggera donna french terry cappuccio                 | 208        |
| F62150       | Felpa leggera donna french terry cappuccio zip lunga       | 210        |
| F62152       | Premium felpa cappuccio                                    | 209        |
| F62156       | Felpa leggera French Terry Set-In girocollo                | 206        |
| F62158       | Felpa leggera french terry collo zip                       | 214        |
| F62160       | Felpa leggera french terry jacket zip lunga                | 212        |
| F62168       | <b>Classic Fepla cappuccio senza marsupio</b>              | <b>208</b> |
| F62202       | Classic felpa Set-In girocollo                             | 207        |
| F62208       | Classic felpa cappuccio                                    | 209        |
| F62216       | Classic felpa girocollo raglan                             | 207        |
| F62228       | Premium felpa jacket zip lunga                             | 213        |
| F62230       | Classic felpa jacket zip lunga                             | 212        |
| F62510       | Pile zip lunga   | 297        |
| F62512       | Pile collo zip   | 297        |
| F63030       | Premium donna polo piquè manica corta                      | 136        |
| F63032       | Premium Tipped polo piquè manica corta                     | 137        |
| F63038       | Performance polo   | 173        |
| F63040       | Performance donna polo                                     | 173        |
| F63042       | Tailored polo piquè slim fit manica corta                  | 139        |
| F63044       | Iconic polo piquè manica corta                             | 138        |
| F63201       | Polo piquè bambino manica lunga                            | 406        |
| F63218       | Premium polo piquè manica corta                            | 136        |
| F63308       | Polo piquè con taschino manica corta                       | 139        |
| F63310       | Premium polo piquè manica lunga                            | 137        |
| F63402       | Polo piquè manica corta                                    | 139        |
| F63417       | Polo piquè bambino manica corta                            | 406        |
| F64005       | Pantalone bambino in felpa french terry                    | 422        |
| F64007       | Performance bambino pantaloncini                           | 412        |
| F64026       | Classic pantalone felpato                                  | 216        |
| F64032       | Classic pantalone felpato fondo dritto                     | 216        |
| F64036       | Shorts leggero in felpa french terry                       | 215        |
| F64038       | Pantalone leggero in felpa french terry                    | 215        |
| F64042       | Performance pantaloncini                                   | 171        |
| F64046       | Pantalone leggero in felpa french terry unisex fashion fit | 215        |
| F64051       | Classic pantalone felpato bambino                          | 421        |
| F65000       | Camicia Oxford donna manica corta                          | 271        |
| F65002       | Camicia Oxford donna manica lunga                          | 271        |
| F65112       | Camicia Oxford manica corta                                | 271        |
| F65114       | Camicia Oxford manica lunga                                | 271        |
| F67012       | Classic Slip pacco da 3                                    | 190        |
| F67018       | Classic Sport Slip pacco da 2                              | 190        |
| F67020       | Classic Shorts pacco da 2                                  | 190        |
| F67026       | Classic Boxer pacco da 2                                   | 190        |
| F67600       | Fruit crew socks pacco da 3                                | 191        |
| F67602       | Fruit quarter socks pacco da 3                             | 191        |
| F67608       | Fruit work gear socks pacco da 3                           | 191        |
| IF61036-1-FL | <b>Valuweight Dyed fluo maglia girocollo manica corta</b>  | <b>35</b>  |

|              |  |     |
|--------------|--|-----|
| IF61036-1-ST | Valuweight Dyed maglia girocollo manica corta                | 35  |
| IF61036-1-TA | Valuweight Pocket maglia girocollo manica corta con taschino | 35  |
| IF62140-1-FL | Felpa leggera Dyed Fluo felpa French Terry cappuccio         | 208 |
| IF62208-1-FL | Classic Dyed Fluo felpa cappuccio                            | 208 |



|       |                                    |             |
|-------|------------------------------------|-------------|
| EM10  | Tecna maglia raglan in poliestere  | 165/407     |
| EM100 | Fondo per borsa                    | 170/472     |
| EM22  | Pantaloncino Sport DYNAMIC         | 165/407     |
| EM33  | Calza Sport GAME                   | 168/407     |
| EM34  | Calza basket                       | 192         |
| EM44  | Jacket Allenamento                 | 166/409     |
| EM55  | Top Allenamento Girocollo          | 166/408     |
| EM56  | Top collo zip                      | 166/408     |
| EM66  | Pantalone Allenamento              | 167/408     |
| EM67  | Bermuda Allenamento                | 167/408     |
| EM68  | Bermuda in microfibra              | 169/186/409 |
| EM69  | Pantaloncino tecnico in Microfibra | 169/186     |
| EM77  | Match Casacca Allenamento Mesh     | 168/407     |
| EM80  | Completo tuta Rappresentanza       | 169         |
| EM90  | Borsone sport                      | 170/472     |
| EM91  | Zainetto sport poliestere          | 170/472     |



|        |  |     |
|--------|--|-----|
| JN1060 | Down jacket in piuma                         | 339 |
| JN1075 | Maritime donna Gilet Imbottito con cappuccio | 309 |
| JN1076 | Maritime Gilet Imbottito con cappuccio       | 309 |
| JN1092 | Lightweight Jacket Reversibile               | 339 |
| JN1100 | Winter jacket                                | 339 |
| JN1124 | Hybrid sweat jacket                          | 338 |
| JN592  | Hybrid jacket donna doppio tessuto           | 338 |
| JN593  | Hybrid jacket doppio tessuto                 | 338 |
| JN824  | Craftsman Softshell Jacket                   | 349 |



|         |  |        |
|---------|--|--------|
| YC150   | Keya maglia bambino girocollo manica corta | 61/402 |
| YMC130  | Keya maglia girocollo manica corta         | 61     |
| YMC150  | Keya maglia girocollo manica corta         | 60     |
| YSWC280 | Keya felpa unisex girocollo                | 237    |
| YSWP280 | Keya felpa unisex cappuccio                | 237    |
| YWCS150 | Keya maglia donna girocollo manica corta   | 60     |

|           |   |            |
|-----------|---|------------|
| GL12000   | Dry Blend™ felpa girocollo                                | 203        |
| GL12500   | Dry Blend™ felpa cappuccio                                | 203        |
| GL12900   | Dry Blend™ coperta felpata stadio                         | 203        |
| GL18000   | Heavy Blend™ felpa girocollo                              | 200        |
| GL18000B  | Heavy Blend™ felpa bambino girocollo                      | 413        |
| GL18500   | Heavy Blend™ felpa cappuccio                              | 200        |
| GL18500B  | Heavy Blend™ felpa bambino cappuccio                      | 413        |
| GL18600   | Heavy Blend™ felpa cappuccio zip lunga                    | 201        |
| GL18600B  | Heavy Blend™ felpa bambino cappuccio zip lunga            | 413        |
| GL18600FL | Heavy Blend™ donna felpa cappuccio zip lunga              | 201        |
| GL18800   | Heavy Blend™ felpa vintage collo zip                      | 202        |
| GL2000    | Ultra Cotton™ maglia girocollo manica corta               | 27         |
| GL2400    | Ultra Cotton™ maglia girocollo manica lunga               | 111        |
| GL3800    | Ultra Cotton™ polo piquè manica corta                     | 124        |
| GL4100    | Premium Cotton™ maglia girocollo manica corta             | 25         |
| GL4100L   | Premium Cotton™ donna maglia girocollo manica corta       | 25         |
| GL4100VL  | Premium Cotton Donna maglia collo V manica corta          | 83         |
| GL41V00   | Premium Cotton maglia collo V manica corta                | 83         |
| GL42000   | Performance® maglia girocollo manica corta                | 163        |
| GL42000B  | Performance® bambino maglia girocollo manica corta        | 410        |
| GL42000L  | Performance® donna maglia girocollo manica corta          | 163        |
| GL43800   | Performance® polo doppio piquè manica corta               | 164        |
| GL43800L  | Performance® donna polo doppio piquè manica corta         | 164        |
| GL46000   | Performance® multifilamenti maglia girocollo manica corta | 162        |
| GL46200   | Performance® multifilamenti canottiera                    | 162        |
| GL46500   | Performance® multifilamenti maglia con cappuccio          | 162        |
| GL5000    | Heavy Cotton™ maglia girocollo manica corta               | 24         |
| GL5000B   | Heavy Cotton maglia bambino girocollo manica corta        | 397        |
| GL5000L   | Heavy Cotton™ donna maglia girocollo manica corta         | 24         |
| GL5100P   | Heavy Cotton Toddler maglia girocollo manica corta        | 396        |
| GL64000   | Soft Style™ maglia girocollo manica corta                 | 22         |
| GL64000B  | Soft Style™ maglia bambino girocollo manica corta         | 397        |
| GL64000L  | Soft Style™ donna maglia girocollo manica corta           | 23         |
| GL64200   | Soft Style™ canottiera                                    | 94         |
| GL64200L  | Soft Style™ donna canottiera                              | 94         |
| GL64400   | Soft Style™ maglia girocollo manica lunga                 | 110        |
| GL64400L  | Soft Style™ maglia girocollo manica lunga donna           | 110        |
| GL64550L  | Soft Style™ donna maglia scollatura ampia manica corta    | 23         |
| GL64800   | Soft Style polo doppio piquè                              | 122        |
| GL64800L  | Soft Style donna polo doppio piquè                        | 122        |
| GL64EZO   | <b>Soft style EZ Print maglia girocollo manica corta</b>  | <b>22</b>  |
| GL64V00   | Soft Style™ maglia collo V manica corta                   | 82         |
| GL64V00L  | Soft Style™ donna maglia collo V manica corta             | 82         |
| GL8000    | Dry-Blend maglia girocollo manica corta                   | 28         |
| GL85800   | Premium-Cotton polo doppio piquè manica corta             | 123        |
| GL85800L  | Premium-Cotton donna polo doppio piquè manica corta       | 123        |
| GL85900   | Premium - Cotton polo doppio piquè manica lunga           | 123        |
| GL8800    | DryBlend polo jersey                                      | 124        |
| GL99500   | Performance tech felpa cappuccio                          | 164/202    |
| GLC18120  | Heavy Blend pantalone felpato fondo in costina            | 202        |
| GLH000    | Hammer maglia girocollo manica corta                      | 26         |
| GLH400    | Hammer maglia girocollo manica lunga                      | 111        |
| GLHF000   | <b>Hammer Felpa girocollo</b>                             | <b>204</b> |
| GLHF500   | <b>Hammer Felpa cappuccio unisex</b>                      | <b>204</b> |
| GLHF700   | <b>Hammer Felpa jacket full zip unisex</b>                | <b>204</b> |
| GLPF800   | <b>Hammer Micropile zip lunga</b>                         | <b>300</b> |
| GLPF800L  | <b>Hammer donna Micropile zip lunga</b>                   | <b>300</b> |

|          |  |     |
|----------|--|-----|
| GLSS800  | Hammer Softshell                             | 347 |
| GLSS800L | Hammer donna Softshell                       | 347 |
| GLSUB42  | Sublimation -T maglia girocollo manica corta | 28  |
| GLWR800  | Hammer Giacca a vento                        | 318 |
| GLWR800L | Hammer donna Giacca a vento                  | 318 |



|       |  |     |
|-------|--|-----|
| K1000 | Basic gilet da lavoro ad Alta visibilità           | 376 |
| K1010 | Simple Gilet da lavoro ad Alta visibilità          | 376 |
| K1020 | Executive Gilet multifunzione ad Alta visibilità   | 378 |
| K1030 | Gilet quattro fasce riflettenti ad Alta visibilità | 377 |
| K1040 | Summer Gilet mesh ad alta visibilità               | 377 |
| K1050 | Gilet funzionale ad Alta visibilità                | 376 |
| K1060 | Gilet da lavoro                                    | 376 |
| K1070 | Felpa cappuccio ad Alta Visibilità                 | 381 |
| K1080 | Felpa girocollo ad Alta Visibilità                 | 381 |
| K1090 | Cintura per corpo ad alta visibilità               | 476 |
| K1100 | Gymsac Sacca ad Alta Visibilità                    | 462 |
| K1130 | Polo manica corta ad Alta Visibilità               | 379 |
| K1135 | Gilet per cani alta visibilità                     | 475 |
| K1140 | Gilet di sicurezza bambino ad Alta Visibilità      | 431 |
| K1145 | Gilet da Motociclista ad Alta Visibilità           | 378 |
| K1150 | Gilet Funzionale bambino ad Alta Visibilità        | 431 |
| K1155 | Fascia   | 476 |
| K1160 | Papillon   | 474 |
| K1170 | Gilet bambino cappuccio ad Alta Visibilità         | 431 |
| K1180 | Poncho di sicurezza bambino ad Alta Visibilità     | 431 |
| K1190 | Warnsac® Shopping Bag ad Alta Visibilità           | 461 |
| K1200 | Cravatta classica                                  | 474 |
| K1210 | Cintura da lavoro                                  | 474 |
| K1220 | Maglia girocollo manica corta ad Alta Visibilità   | 379 |
| K1110 | Snap wrap nastro da polso alta visibilità          | 476 |



|         |   |     |
|---------|---|-----|
| LOV060B | Overland World Truck Expedition Borsa sportiva e da viaggio | 469 |
| LOV061B | Overland World Truck Expedition Zaino Trekking              | 469 |
| LOV135  | Overland Zaino Porta PC                                     | 469 |
| LOV146  | Overland borsa zaino porta PC con zip                       | 469 |
| LOV255  | Overland borsa meeting con porta PC                         | 468 |
| LOV265  | Overland zaino  | 468 |
| LOV266  | Overland borsa tracolla                                     | 468 |



|         |                                |     |
|---------|--------------------------------|-----|
| WF831   | Sport jacket giaccone 2 in 1   | 332 |
| WF832   | First parka                    | 332 |
| WP900   | Evasion Bodywarmer multitasche | 310 |
| WP902   | Coasty bodywarmer trapuntato   | 310 |
| WP905   | Targy gilet multitasche        | 310 |
| WP907   | Watson Short bermuda           | 187 |
| WPBM905 | Sport backpack                 | 467 |
| WPBM906 | Weekend bag 30 litri           | 471 |
| WPBM907 | Sport bag 55 litri             | 471 |







|          |  |         |
|----------|--|---------|
| WPBM910  | Contrast cap 5 pannelli                                | 445     |
| WPK100   | Sport-Tee maglia sport contrast girocollo manica corta | 176     |
| WPK105   | Sport polo contrast manica corta                       | 176     |
| WPK106   | Sport donna polo contrast manica corta                 | 176     |
| WPK110   | Sport Short  | 187     |
| WPK140   | Firstee maglia sport girocollo manica corta            | 174     |
| WPK141   | Firstee donna maglia sport girocollo manica corta      | 174     |
| WPK143   | Firstop canottiera sport                               | 175     |
| WPK144   | Firstop donna canottiera sport collo V                 | 175     |
| WPK309   | City kids bodywarmer                                   | 427     |
| WPK310   | City men bodywarmer                                    | 311     |
| WPK311   | City women bodywarmer                                  | 311     |
| WPK315   | Skipper gilet doppio tessuto                           | 311     |
| WPK320   | Regate Urban bodywarmer                                | 310     |
| WPK330   | Gibraltar unisex bodywarmer Softshell                  | 316     |
| WPK335   | Liberty jacket imbottito maniche staccabili            | 335     |
| WPK361   | Contrast padded gilet                                  | 311     |
| WPK450   | Jumper pullover collo V                                | 288     |
| WPK451   | Jumper donna pullover collo V                          | 288     |
| WPK452   | Jumper gilet pullover collo V                          | 288     |
| WPK453   | Jumper pullover zip lunga                              | 289     |
| WPK455   | Jumper pullover collo zip                              | 289     |
| WPK517   | Boston contrast piumino leggero doppio tessuto         | 335     |
| WPK705   | Arctic micropile jacket zip lunga                      | 301     |
| WPK707   | Nordic micropile collo zip                             | 301     |
| WPK758   | Contrast padded jacket                                 | 334     |
| WPK759   | Contrast padded women jacket                           | 334     |
| WPK761   | Pacific kids piumino con cappuccio                     | 428     |
| WPK762   | Pacific men piumino con cappuccio                      | 332     |
| WPK763   | Pacific women piumino con cappuccio                    | 332     |
| WPK768   | Atlantic men jacket softshell                          | 348     |
| WPK769   | Atlantic women jacket softshell                        | 348     |
| WPK862   | Suede telo in microfibra 75x130                        | 198     |
| WPK885   | Cheche sciarpa viscosa                                 | 456     |
| WPK970   | Sport Cap  | 448     |
| WPK990   | Tirazip colorato                                       | 348/427 |
| WPK995   | Cappuccio universale in softshell                      | 348     |
| WPKSE100 | Maglia sport girocollo manica corta                    | 174     |



|       |                                    |     |
|-------|------------------------------------|-----|
| O2202 | Camice alimentare uomo             | 391 |
| OA120 | Guanti con palmo in PU             | 372 |
| OA310 | Guanti in Nitrile Flexo Grip       | 372 |
| OA340 | Hi-Vis grip in lattice             | 476 |
| OA351 | Guanto Dermiflex Plus              | 372 |
| OA620 | Guanto Palmo PU Taglio LR          | 372 |
| OA621 | Guanto in schiuma di nitrile 3/4   | 372 |
| OA622 | Guanto palmo PU                    | 372 |
| OB029 | Cappello luce LED ricaricabile USB | 453 |
| OB900 | Borsone da viaggio                 | 471 |
| OB905 | Zaino ad Alta Visibilità           | 473 |
| OB907 | Borsa Trolley multiasche           | 473 |
| OC070 | Drawstring pantalone               | 390 |
| OC071 | Rachel pantalone chef donna        | 390 |
| OC079 | Bromley Chef pantalone             | 391 |

|       |   |     |
|-------|---|-----|
| OC370 | Gilet hi-vis banda verticale MeshAir              | 377 |
| OC464 | Essential Bomber Hi-Vis 2 in 1                    | 385 |
| OC474 | Gilet nHI- Vis con due bande                      | 378 |
| OC701 | Combat pantalone                                  | 365 |
| OC831 | Cornwall giacca chef unisex                       | 390 |
| OC837 | Rachel giacca da cuoco manica lunga da donna      | 390 |
| OC890 | Tuta intera junior                                | 432 |
| OE041 | Pantaloni Hi-Vis Poliestere Cotone                | 383 |
| OEP02 | Tappi in PU (200 paia)                            | 375 |
| OEP16 | Tappi con Archetto                                | 375 |
| OEP18 | Tappi di ricambio(50 paia)                        | 375 |
| OF300 | Pile Hi-Vis mesh foderato                         | 381 |
| OFR10 | Polo manica lunga antistatica ignifuga            | 368 |
| OFR21 | Tuta intera antistatica super leggera             | 368 |
| OFR69 | Camicia Bizflame™ plus trivalente                 | 368 |
| OFW10 | Steelite S1P scarponcino                          | 373 |
| OFW14 | Steelite S1P scarpa                               | 373 |
| OH440 | Giacca Hi-Vis impermeabile                        | 382 |
| OH441 | Pantaloni Hi-Vis impermeabili                     | 382 |
| OHB11 | Cappellino Hi-Vis Baseball 6 pannelli riflettenti | 440 |
| OHV09 | Led Zip   | 476 |
| OHV55 | Bretelle Hi-Vis                                   | 378 |
| OLW12 | Premier camice donna                              | 391 |
| OP101 | Mascherina antipolvere con valvola - FFP1         | 375 |
| OP201 | Mascherina antipolvere con valvola - FFP2         | 375 |
| OP251 | Mascherina antipolvere piegata con valvola - FFP2 | 375 |
| OPJ10 | Giacca Pilot                                      | 371 |
| OPJ50 | Pilot Hi-Vis giacca 3 in 1                        | 385 |
| OPS53 | Elmetto Height Endurance                          | 374 |
| OPS54 | Elmetto Endurance Plus                            | 374 |
| OPW14 | Occhiali Lite                                     | 374 |
| OPW30 | Occhiali Visitatore                               | 374 |
| OPW40 | Cuffie Classic                                    | 374 |
| OPW98 | Kit Forestale                                     | 374 |
| ORT40 | Giacca RIS Hi-Vis                                 | 383 |
| OS101 | Pilot camicia manica corta                        | 270 |
| OS102 | Pilot camicia manica lunga                        | 270 |
| OS103 | Camicia Classica Manica lunga                     | 270 |
| OS104 | Camicia Classica Manica corta                     | 270 |
| OS107 | Oxford camicia manica lunga                       | 270 |
| OS108 | Oxford camicia manica corta                       | 270 |
| OS171 | Polo Hi-Vis manica corta                          | 380 |
| OS172 | Maglia Hi-Vis girocollo manica corta              | 380 |
| OS173 | Maglia Hi-Vis bicolore girocollo manica corta     | 380 |
| OS174 | Polo Hi-Vis bicolore manica corta                 | 380 |
| OS231 | Combat stretch slim fit pantalon                  | 366 |
| OS232 | Chino stretch slim fit pantalon                   | 366 |
| OS437 | Giacca Traffic Corporate                          | 371 |
| OS466 | Traffic giacca bicolore Hi-Vis                    | 384 |
| OS766 | Essential giacca Hi-Vis bicolore 5 in 1           | 385 |
| OS817 | Pantaloni da imbianchino                          | 364 |
| OST30 | Tuta BizTex™ SMS tipo 5/6                         | 369 |
| OST40 | Tuta BizTex™ Microporoso tipo 5/6                 | 369 |
| OST60 | Tuta BizTex® Microporoso tipo 4/5/6               | 369 |
| OTB02 | Porta attrezzi aperta                             | 473 |
| OTB10 | Cintura porta utensili                            | 473 |
| OTX11 | Pantaloni contrasto                               | 365 |



|  |   |            |         |  |     |
|--|---|------------|---------|--|-----|
|  RJ108F   | Authentic Eco Tee donna maglia girocollo manica corta     | 37         | RJ567M  | Tailored stretch polo manica corta               | 135 |
|  RJ108M   | Authentic Eco Tee maglia girocollo manica corta           | 37         | RJ569M  | Polo piquè manica corta                          | 133 |
|  RJ118M   | <b>Pure Organic pesante maglia girocollo manica corta</b> | <b>37</b>  | RJ575M  | Felpa unisex cappuccio                           | 222 |
| RJ140F   | Giacca in softshell donna                                 | 354        | RJ577M  | Polo pesante piquè manica corta                  | 135 |
| RJ140M   | Giacca in softshell                                       | 354        | RJ710F  | Pullover donna collo V                           | 286 |
| RJ141F   | Gilet in softshell donna                                  | 317        | RJ710M  | Pullover collo V                                 | 286 |
| RJ141M   | Gilet in softshell  | 317        | RJ715F  | Cardigan donna                                   | 287 |
| RJ155B   | Maglia bambino girocollo manica corta                     | 400        | RJ715M  | Cardigan   | 287 |
| RJ155F   | Lady Slim-T maglia girocollo manica corta                 | 38         | RJ716M  | Gilet Pullover collo V                           | 287 |
| RJ155M   | Slim-T maglia girocollo manica corta                      | 38         | RJ717F  | Pullover donna girocollo                         | 286 |
| RJ165B   | HD bambino maglia girocollo manica corta                  | 400        | RJ717M  | Pullover girocollo                               | 286 |
| RJ165F   | HD Slim-T donna maglia girocollo manica corta             | 39         | RJ719M  | Cardigan smancato con scollo a V                 | 287 |
| RJ165M   | HD Slim-T maglia girocollo manica corta                   | 39         | RJ750B  | Pantalone felpato bambino                        | 424 |
| RJ166F   | HD slim-T donna maglia collo V manica corta               | 89         | RJ762B  | Felpa bambino girocollo                          | 424 |
| RJ166M   | HD Slim-T maglia collo V manica corta                     | 89         | RJ762M  | Felpa unisex girocollo                           | 220 |
| RJ167F   | HD donna Slim-T maglia girocollo manica lunga             | 109        | RJ8700M | Pile Outdoor zip lunga                           | 297 |
| RJ167M   | HD Slim-T maglia girocollo manica lunga                   | 109        | RJ880M  | Pile microfelpa zip lunga                        | 296 |
| RJ168M   | Henley HD maglia girocollo con bottoni manica corta       | 39         | RJ881M  | Pile microfelpa collo zip                        | 296 |
|  RJ208M   | <b>Pure Organic Felpa reversibile girocollo</b>           | <b>221</b> | RJ883F  | Pile microfelpa donna zip lunga                  | 296 |
|  RJ209M   | <b>Pure Organic felpa cappuccio collo alto</b>            | <b>223</b> | RJ916M  | Camicia twill manica lunga                       | 278 |
| RJ260M   | Authentic Melange Felpa girocollo                         | 220        | RJ917M  | Camicia twill manica corta                       | 278 |
| RJ261M   | Authentic Melange Felpa cappuccio                         | 223        | RJ918F  | Camicia twill donna 3/4 con risvolto             | 278 |
| RJ262M   | <b>Authentic felpa girocollo</b>                          | <b>220</b> | RJ918M  | Camicia twill manica lunga con risvolto          | 278 |
| RJ263M   | Authentic Melange felpa cappuccio zip lunga               | 224        | RJ920M  | Washed Organic camicia manica lunga              | 272 |
| RJ264M   | Authentic Baseball felpa girocollo                        | 221        | RJ922M  | Camicia Oxford sartoriale manica lunga           | 272 |
| RJ265B   | <b>Authentic felpa bambino cappuccio</b>                  | <b>425</b> | RJ925F  | Camicia attillata popeline donna manica a cuffia | 276 |
| RJ265F   | Authentic donna felpa cappuccio                           | 222        | RJ932F  | Camicia Oxford donna manica lunga                | 273 |
| RJ265M   | Authentic felpa cappuccio                                 | 222        | RJ932M  | Camicia Oxford manica lunga                      | 273 |
| RJ266B   | <b>Authentic felpa bambino cappuccio zip lunga</b>        | <b>425</b> | RJ933M  | Camicia Oxford manica corta                      | 272 |
| RJ266F   | Authentic felpa donna cappuccio zip lunga                 | 224        | RJ934F  | Camicia Popeline Polycotone donna manica lunga   | 276 |
| RJ266M   | Authentic felpa cappuccio zip lunga                       | 224        | RJ934M  | Camicia Popeline Polycotone manica lunga         | 276 |
| RJ267F   | <b>Authentic felpa donna zip lunga</b>                    | <b>225</b> | RJ936F  | Camicia Popeline donna manica lunga              | 277 |
| RJ267M   | Authentic felpa Jacket zip lunga                          | 225        | RJ936M  | Camicia Popeline manica lunga                    | 277 |
| RJ268F   | Authentic donna pantalone in felpa                        | 226        | RJ937F  | Camicia Popeline donna manica corta              | 277 |
| RJ268M   | Authentic pantalone in felpa                              | 226        | RJ937M  | Camicia Popeline manica corta                    | 277 |
| RJ269M   | Authentic Hooded Baseball felpa cappuccio                 | 223        | RJ946F  | Camicia donna elasticizzata manica 3/4           | 281 |
| RJ271B   | <b>Authentic felpa bambino girocollo</b>                  | <b>425</b> | RJ946M  | Camicia elasticizzata manica lunga               | 281 |
| RJ280F   | HD felpa donna french terry girocollo raglan              | 217        | RJ947M  | Camicia elasticizzata manica corta               | 281 |
| RJ280M   | HD felpa french terry girocollo raglan                    | 217        | RJ956F  | Camicia lava e indossa donna manica lunga        | 284 |
| RJ281F   | HD felpa donna french terry cappuccio                     | 219        | RJ958M  | Camicia lava e indossa attillata manica lunga    | 284 |
| RJ281M   | HD felpa french terry cappuccio                           | 219        | RJ960F  | Fit Ultimate Stretch camicia donna manica lunga  | 280 |
| RJ282M   | HD felpa french terry collo zip                           | 217        | RJ960M  | Fit Ultimate Stretch camicia manica lunga        | 280 |
| RJ283F   | HD pantalone donna in felpa french terry                  | 219        |         |  |     |
| RJ283M   | HD pantalone in felpa french terry                        | 219        |         |  |     |
| RJ284F   | HD felpa donna french terry cappuccio zip lunga           | 218        |         |  |     |
| RJ284M   | HD felpa french terry cappuccio zip lunga                 | 218        |         |  |     |
| RJ410M   | Bionic Giacca in Softshell                                | 353        |         |  |     |
| RJ430M   | <b>Cross Giacca</b>                                       | <b>333</b> |         |  |     |
| RJ440M   | <b>Nano Giacca cappuccio</b>                              | <b>333</b> |         |  |     |
| RJ441F   | <b>Nano gilet donna</b>                                   | <b>313</b> |         |  |     |
| RJ441M   | <b>Nano gilet</b>   | <b>313</b> |         |  |     |
|  RJ508F | <b>Pure Organic polo piquè donna manica corta</b>         | <b>132</b> |         |  |     |
|  RJ508M | <b>Pure Organic polo piquè manica corta</b>               | <b>132</b> |         |  |     |
| RJ510M   | Hydraplus giubbotto                                       | 333        |         |  |     |
| RJ520M   | Sports shell giubbotto                                    | 352        |         |  |     |
| RJ565M   | HD Raglan polo jersey manica corta                        | 133        |         |  |     |
| RJ566F   | Polo piquè Stretch donna manica corta                     | 134        |         |  |     |
| RJ566M   | Polo piquè Stretch manica corta                           | 134        |         |  |     |











|        |  |     |        |  |     |
|--------|--|-----|--------|--|-----|
| R071X  | Giacca pesante da lavoro con maniche staccabili            | 370 | HN1000 | Nano maglia girocollo manica corta                   | 53  |
| R095J  | Set bambino giacca e pantalone impermeabili                | 428 | HN1100 | Nano women maglia scollatura tonda manica corta      | 53  |
| R095X  | Set Giacca e pantalone impermeabili                        | 325 | ST2000 | Classic-T Unisex maglia girocollo manica corta       | 50  |
| R146X  | <b>Team Scarf sciarpa tifoso</b>                           | 456 | ST2010 | Classic Fitted maglia girocollo manica corta         | 51  |
| R151X  | Fair Isle Knitted Cap                                      | 455 | ST2020 | Classic organic maglia girocollo manica corta        | 52  |
| R162X  | Knitted Flute Pom Pom Cap                                  | 455 | ST2100 | Comfort -T 185 maglia girocollo manica corta         | 52  |
| R203J  | Giacca bambino impermeabile interno pile                   | 429 | ST2200 | Classic-T kids maglia bambino girocollo manica corta | 401 |
| R203X  | Giacca impermeabile interno Pile                           | 325 | ST2220 | Classic-T Organic maglia bambino                     | 401 |
| R203Y  | Giacca ragazzo impermeabile interno pile                   | 429 | ST2300 | Classic maglia collo a V manica corta                | 92  |
| R207J  | Parka bambino invernale                                    | 429 | ST2500 | Classic maglia girocollo manica lunga                | 114 |
| R207X  | Parka invernale  | 325 | ST2600 | Classic-T Fitted maglia donna girocollo manica corta | 51  |
| R209M  | Giacca in Softshell  | 349 | ST2620 | Classic organic donna maglia girocollo manica corta  | 52  |
| R214X  | Gilet in Softshell   | 316 | ST2700 | Classic donna maglia collo V manica corta            | 92  |
| R217X  | Giubbotto alta visibilità                                  | 383 | ST2800 | Classic canottiera                                   | 98  |
| R235X  | <b>Performance camo TX Giacca Softshell con cappuccio</b>  | 349 | ST2810 | <b>Tank Top canottiera</b>                           | 98  |
| R348X  | <b>Lightweight Safety Trainer scarpa antinfortunistica</b> | 373 | ST2900 | Classic donna canottiera                             | 98  |
| R354X  | Team reversible Beanie Cap                                 | 454 | ST3000 | Polo piquè manica corta                              | 140 |
| R369X  | HDI Quest Knitted Cap                                      | 455 | ST3100 | Polo piquè donna manica corta                        | 140 |
| R370X  | Mariner Knitted Cap  | 454 | ST3200 | Polo piquè bambino manica corta                      | 403 |
| R458X  | <b>Hicks Safety Trainer scarpa antinfortunistica</b>       | 373 | ST3400 | Polo piquè manica lunga                              | 142 |
| R471X  | Chino pantalone short super stretch slim                   | 366 | ST4200 | Felpa leggera cappuccio unisex                       | 263 |
| R473X  | SLIM FIT pantaloni in Softshell da lavoro                  | 366 | ST5010 | Pile gilet women                                     | 302 |
| RC010X | Heavy Cotton Drill Pro Style Cap                           | 441 | ST5020 | Pile leggero collo zip                               | 302 |
| RC018J | Low Profile Cotton Cap Junior                              | 440 | ST5030 | Pile Jacket  | 303 |
| RC025X | Pro Style Heavy Brushed Cotton Cap                         | 440 | ST5060 | Melange pile jacket                                  | 304 |
| RC028J | Junior Beanie pom pom Cap                                  | 455 | ST5090 | Striped Pile jacket                                  | 306 |
| RC028X | Beanie pom pom Cap   | 455 | ST5100 | Pile jacket donna                                    | 303 |
| RC029J | Woolly Cappello sci bambino                                | 452 | ST5110 | Pile gilet donna                                     | 302 |
| RC031X | Softex® Beanie Cap   | 454 | ST5170 | Pile bambino jacket                                  | 427 |
| RC035X | High-Viz Cap   | 441 | ST5190 | Striped donna pile jacket                            | 306 |
| RC054X | Washed Fine Cotton Cap                                     | 441 | ST5200 | Padded Jacket  | 337 |
| RC063X | Plush Cap  | 441 | ST5210 | Padded gilet   | 313 |
| RC082X | Original Flat Peack Cap bicolore                           | 439 | ST5230 | Jacket Softshell                                     | 355 |
| RC083X | Original Flat Peack Cap                                    | 439 | ST5250 | Biker Jacket   | 336 |
| RC085X | Kansas Flex Cap  | 440 | ST5270 | Quilted Blouson                                      | 336 |
| RC088X | Impact Sport cap   | 448 | ST5280 | Pilot Jacket   | 336 |
| RC089X | Detroit Mesh Truckers Cap                                  | 439 | ST5300 | Padded donna Jacket                                  | 337 |
| RC090X | New York Sparkle cap                                       | 439 | ST5310 | Padded gilet donna                                   | 313 |
|        |  |     | ST5330 | Jacket donna softshell                               | 355 |
|        |  |     | ST5350 | Biker donna Jacket                                   | 336 |
|        |  |     | ST5600 | Felpa cappuccio                                      | 262 |
|        |  |     | ST5610 | Felpa cappuccio zip lunga                            | 262 |
|        |  |     | ST5620 | Felpa girocollo                                      | 262 |
|        |  |     | ST5630 | Unisex Felpa cappuccio                               | 263 |
|        |  |     | ST5650 | Unisex Pantalone in felpa                            | 263 |
|        |  |     | ST5710 | Felpa donna cappuccio zip lunga                      | 262 |
|        |  |     | ST5840 | Recycled Scuba felpa cappuccio zip lunga             | 154 |
|        |  |     | ST5850 | Knit Pile Jacket                                     | 304 |
|        |  |     | ST5860 | Hero pile con cappuccio                              | 305 |
|        |  |     | ST5940 | Recycled Scuba donna felpa cappuccio zip lunga       | 154 |
|        |  |     | ST5950 | Knit donna pile jacket cappuccio                     | 304 |
|        |  |     | ST5960 | Hero donna pile con cappuccio                        | 305 |
|        |  |     | ST8000 | Sports-T -Maglia girocollo manica corta              | 160 |
|        |  |     | ST8010 | Sports - Canottiera                                  | 160 |
|        |  |     | ST8020 | Intense Tech maglia girocollo manica corta           | 155 |
|        |  |     | ST8100 | Sports-T - Maglia donna girocollo manica corta       | 160 |
|        |  |     | ST8110 | Sports Top - Canottiera donna                        | 160 |



|         |  |     |
|---------|--|-----|
| RL80AL1 | Work Jeans in fibreflex 5 tasche           | 360 |
| RL80AM2 | Job jeans in fibreflex 7 tasche            | 360 |
| RL80C   | Job C blend in Fibreflex® 7 tasche         | 360 |
| RL82    | Carpenter jeans in fibreflex® 7 tasche     | 361 |
| RL90    | Sunjob jeans corto in fibreflex® 7 tasche  | 361 |
| RL92    | Suncarp jeans corto in fibreflex® 7 tasche | 361 |



|        |  |    |
|--------|--|----|
| VTM100 | T-Wash maglia vintage girocollo manica corta                     | 48 |
| VTM110 | T-Wash maglia donna vintage scollatura ampia manica corta intera | 48 |



|  |  |     |
|--|--|-----|
| ST8120   | Intense Tech maglia donna girocollo manica corta                       | 155 |
| ST8170   | Sports-T bambino girocollo manica corta                                | 410 |
| ST8320   | 3/4 Sports Tights - Leggings   | 161 |
| ST8330   | Sports Bra   | 161 |
| ST8410   | Active 140 Raglan Mesh maglia girocollo manica corta                   | 158 |
| ST8420   | Active 140 maglia mesh girocollo manica lunga                          | 159 |
| ST8440   | Active 140 mesh maglia girocollo senza manica                          | 159 |
| ST8450   | Active 140 Polo mesh manica corta                                      | 159 |
| ST8500   | Active 140 Raglan mesh donna maglia girocollo manica corta             | 158 |
| ST8570   | Active 140 Raglan mesh bambino maglia girocollo manica corta           | 410 |
| ST8600   | Cotton Touch maglia girocollo manica corta                             | 161 |
| ST8800   | Seamless Raglan maglia girocollo manica corta                          | 155 |
| ST8810   | Seamless Raglan Flow maglia girocollo manica corta                     | 156 |
| ST8820   | Seamless Jacket cappuccio zip lunga                                    | 156 |
|  ST8830   | Recycled Sports-T Move maglia girocollo manica corta                   | 153 |
|  ST8840   | Recycled Sports-T Reflect maglia girocollo manica corta                | 153 |
|  ST8850   | Recycled Sports-T Race maglia girocollo manica corta                   | 152 |
| ST8900   | Seamless Raglan maglia donna girocollo manica corta                    | 155 |
| ST8910   | Seamless Raglan Flow donna maglia girocollo manica corta               | 157 |
| ST8920   | Seamless Jacket cappuccio zip lunga donna                              | 157 |
|  ST8930   | Recycled Sports-T donna maglia girocollo manica corta                  | 153 |
|  ST8940   | Recycled Sports-T Reflect donna maglia girocollo manica corta          | 153 |
|  ST8950   | Recycled Sports-T Race donna maglia girocollo manica corta             | 152 |
| ST8990   | Seamless Tights donna pants  | 157 |
| ST9000   | Star Ben maglia girocollo manica corta                                 | 54  |
| ST9020   | Star Morgan maglia aderente girocollo manica corta                     | 54  |
| ST9040   | Star Morgan maglia aderente girocollo manica lunga                     | 114 |
| ST9050   | Star Henry polo piqué manica corta                                     | 142 |
| ST9060   | Star Harper polo piqué manica corta                                    | 141 |
| ST9080   | Knit sweater pullover  | 289 |
| ST9100   | Finest Cotton maglia girocollo rolled manica corta                     | 59  |
| ST9110   | Finest cotton donna maglia scollatura ambia rolled manica corta        | 59  |
| ST9120   | Star Megan donna maglia scollatura tonda manica corta                  | 54  |
| ST9150   | Star Hanna donna polo piqué manica corta                               | 141 |
| ST9180   | Knit sweater donna pullover  | 289 |
|  ST9200 | Star James organic maglia girocollo manica corta                       | 55  |
|  ST9210 | Star James organic maglia collo V manica corta                         | 93  |
|  ST9300 | Star Janet organic donna maglia scollatura tonda manica corta          | 55  |
|  ST9370 | Star Jamie Organic maglia bambino girocollo manica corta               | 401 |
| ST9400   | Star Shawn slub maglia girocollo manica corta                          | 56  |
| ST9410   | Star Shawn slub maglia collo V manica corta                            | 93  |
| ST9430   | Star Shawn Henley slub maglia manica corta                             | 56  |
| ST9450   | Star Shawn slub maglia oversize girocollo manica corta con taschino    | 56  |
| ST9460   | Star Shawn slub maglia Henley manica lunga                             | 115 |
| ST9500   | Star Sharon slub donna maglia scollatura tonda manica corta            | 57  |
| ST9510   | Star Sharon donna slub maglia collo V manica corta                     | 93  |
| ST9530   | Sharon Henley slub maglia donna manica corta                           | 57  |
| ST9550   | Star donna Sharon slub maglia oversize girocollo manica corta          | 57  |
| ST9600   | Star Clive maglia Full-Feeder girocollo manica corta                   | 58  |
| ST9620   | Star Clive maglia Full-Feeder girocollo manica lunga                   | 115 |
| ST9630   | Relax Maglia Full-Feeder girocollo manica corta                        | 58  |
| ST9690   | Star Dean maglia Full-Feeder collo V profondo manica corta             | 93  |
| ST9700   | Star Claire donna maglia full-feeder scollatura tonda manica corta     | 58  |
| ST9730   | Relax donna Maglia Full-Feeder girocollo manica corta                  | 58  |
| ST9850   | Star David melange maglia oversize girocollo manica corta              | 59  |
| ST9950   | Star donna Daisy melange maglia oversize scollatura tonda manica corta | 59  |

|         |  |     |
|---------|--|-----|
| TH11052 | Slippers Uomo                                    | 474 |
| TH21052 | Slippers Donna                                   | 474 |
| TH3000  | Cannes grembiule corto                           | 387 |
| TH3100  | Marsiglia Grembiule lungo                        | 387 |
| TH3200  | Nizza grembiule lungo con pettorina              | 387 |
| TH3300  | Metz papillon a nodo                             | 389 |
| TH4000  | Arles grembiule sommelier lungo con pettorina    | 388 |
| TH4100  | Lione grembiule lungo contrast                   | 388 |
| TH4200  | Digione grembiule lungo con pettorina            | 388 |
| TH4300  | Annesy grembiule con pettorina                   | 389 |
| TH4400  | Lilla grembiule taglio trasversale con pettorina | 389 |
| THB1000 | Croma borsa shopper con soffiati colorati        | 460 |
| THB1010 | Flora borsa shopper con motivi floreali          | 460 |
| THB1020 | Posta borsa con tracolla                         | 470 |
| THB1030 | Bianca borsa canvas                              | 460 |
| THS550  | Grebbiule scuola infanzia                        | 432 |
| THS570  | Grebbiule scuola elementare                      | 432 |
| THU307  | Colors Calza invisibile pacco da 3               | 192 |

|          |  |     |
|----------|--|-----|
| TW23010  | Panca 30x105 telo in spugna                        | 194 |
| TW31000  | Gym unisex accappatoio in spugna con cappuccio     | 196 |
| TW31015  | Gym 100x150 telo in spugna                         | 195 |
| TW32000  | Heavy accappatoio in spugna con cappuccio          | 197 |
| TW33060  | Gym 30x60 Telo in spugna                           | 194 |
| TW34090  | Gym 40x90 telo in spugna                           | 195 |
| TW49017  | Beach 90x170 telo in spugna                        | 194 |
| TW80000  | Light accappatoio in microfibra con cappuccio      | 197 |
| TW804288 | Light telo in microfibra 42x88                     | 198 |
| TW808017 | Light telo in microfibra 80x178                    | 198 |
| TW85000  | Dry accappatoio in microfibra velour con cappuccio | 197 |
| TW859016 | Dry telo in microfibra velour 90x160               | 198 |
| TW90000  | Gym Poncho in Spugna con cappuccio                 | 196 |



|  |  |                |   |   |            |
|--|--|----------------|---|---|------------|
| <b>IT0017</b>  | <b>Polo piqué collo a righe manica corta</b>                             | <b>405</b>     | <b>IT1068</b>   | Calza Plus Work   | <b>193</b> |
| <b>IT0018</b>  | <b>Polo piqué collo a righe manica lunga</b>                             | <b>405</b>     | <b>IT1070</b>   | <b>Legging ciclista-corto sport</b>                     | <b>183</b> |
| <b>IT0042</b>  | <b>Base Termica bambino maglia girocollo manica lunga</b>                | <b>409</b>     | <b>IT1071</b>   | <b>Legging 3/4 sport</b>                                | <b>183</b> |
| <b>IT0050</b>  | <b>Base Termica Fuson Bambino</b>  | <b>409</b>     | <b>IT1072</b>   | <b>Legging sport</b>                                    | <b>182</b> |
| <b>IT015</b>   | Polo trim piqué bambino manica corta                                     | <b>404</b>     | <b>IT1074</b>   | <b>Legging uomo 3/4 sport</b>                           | <b>184</b> |
| <b>IT016</b>   | Polo trim piqué bambino manica lunga                                     | <b>404</b>     | <b>IT1076</b>   | <b>Top Sport</b>  | <b>183</b> |
| <b>IT030</b>   | Pantalone bambino in felpa french terry fondo con costina                | <b>418</b>     | <b>IT1077</b>   | <b>Top Bra Sport</b>                                    | <b>182</b> |
| <b>IT031</b>   | Bermuda bambino in felpa french terry                                    | <b>418</b>     | <b>IT1078</b>   | <b>Canottiera sport</b>                                 | <b>183</b> |
| <b>IT032</b>   | Jacket bambino in felpa french terry zip lunga                           | <b>416</b>     | <b>IT1079</b>   | <b>T-shirt compress raglan</b>                          | <b>184</b> |
| <b>IT033</b>   | <b>Gonna College Bambina con pantaloncino</b>                            | <b>419</b>     | <b>IT110</b>  | Polo piqué manica lunga                                 | <b>143</b> |
| <b>IT034</b>   | Felpa French Terry bambino Cappuccio zip lunga                           | <b>414</b>     | <b>IT115</b>  | Polo trim piqué manica corta                            | <b>143</b> |
| <b>IT035</b>   | Felpa french terry bambino girocollo                                     | <b>414</b>     | <b>IT1804</b>   | <b>Pantalone in felpa soft casual fit</b>               | <b>261</b> |
| <b>IT037</b>   | Felpa French Terry bambino Cappuccio                                     | <b>414</b>     | <b>IT210</b>  | Felpa collo zip Tricolore                               | <b>245</b> |
| <b>IT040</b>   | Jacket bambino in felpa zip lunga  | <b>417</b>     | <b>IT220</b>  | Jacket tricolore in felpa zip lunga                     | <b>248</b> |
| <b>IT042</b>   | Pantalone bambino in felpa fondo con costina                             | <b>419</b>     | <b>IT307</b>  | Jacket in felpa french terry zip lunga                  | <b>246</b> |
| <b>IT044</b>   | Felpa bambino cappuccio zip lunga  | <b>415</b>     | <b>IT311</b>  | Pantalone fit in felpa french terry                     | <b>250</b> |
| <b>IT045</b>   | Jacket Bomber bambino bicolore in felpa                                  | <b>417</b>     | <b>IT314</b>  | Bermuda in felpa french terry                           | <b>250</b> |
| <b>IT046</b>   | Felpa bambino girocollo  | <b>415</b>     | <b>IT3302</b>   | <b>Felpa Stretch French Terry cappuccio</b>             | <b>252</b> |
| <b>IT050</b>   | Pantalone bambino felpa french terry 100% cotone                         | <b>418</b>     | <b>IT3303</b>   | <b>Felpa Stretch French Terry cappuccio e zip</b>       | <b>252</b> |
| <b>IT052</b>   | Jacket bambino in felpa french terry 100% cotone                         | <b>416</b>     | <b>IT3312</b>   | <b>Bermuda in felpa Stretch-French Terry</b>            | <b>252</b> |
| <b>IT063</b>   | Leggings bambina   | <b>419</b>     | <b>IT3312Z</b>  | <b>Bermuda con zip in felpa Stretch-French Terry</b>    | <b>252</b> |
| <b>IT065</b>   | Maglia bambino manica corta  | <b>394</b>     | <b>IT3313</b>   | <b>Pantalone in felpa Stetch French Terry sport fit</b> | <b>252</b> |
| <b>IT066</b>   | Maglia bambino manica lunga  | <b>394</b>     | <b>IT375</b>  | Felpa French Terry cappuccio                            | <b>240</b> |
| <b>IT067</b>   | Maglia bambino fiammata scollatura tonda manica corta taglio vivo        | <b>395</b>     | <b>IT376</b>  | Felpa French Terry donna cappuccio                      | <b>240</b> |
| <b>IT068</b>   | Maglia bambina fiammata scollatura tonda manica corta intera taglio vivo | <b>395</b>     | <b>IT380</b>  | Felpa french terry cappuccio zip lunga                  | <b>242</b> |
| <b>IT069</b>   | Canottiera bambino fiammata taglio vivo                                  | <b>395</b>     | <b>IT381</b>  | Felpa French Terry donna cappuccio zip lunga            | <b>242</b> |
| <b>IT075</b>   | Felpa bambino Cappuccio  | <b>415</b>     | <b>IT400</b>  | Felpa cappuccio senza marsupio                          | <b>241</b> |
| <b>IT082</b>   | Cuffia bambino in costina  | <b>450</b>     | <b>IT410</b>  | Pantalone fit in felpa fondo con costina                | <b>251</b> |
| <b>IT084</b>   | Cuffia bambino in felpa french terry                                     | <b>450</b>     | <b>IT410Z</b>   | Pantalone fit in felpa fondo con costina tasche con zip | <b>251</b> |
|  <b>IT092</b> | Pullover bambino collo V   | <b>426</b>     | <b>IT413</b>  | Pantalone donna   | <b>251</b> |
|  <b>IT094</b> | Pullover gilet bambino collo V   | <b>426</b>     | <b>IT4230</b>   | Felpa stretch capuccio collo zip                        | <b>254</b> |
| <b>IT096</b>   | <b>Pantalone Corto Bambino</b>   | <b>426</b>     | <b>IT4270</b>   | Felpa stretch cappuccio zip lunga                       | <b>254</b> |
| <b>IT098</b>   | <b>Pantalone Lungo Bambino</b>   | <b>426</b>     | <b>IT4290</b>   | Felpa stretch jacket zip lunga                          | <b>254</b> |
| <b>IT100</b>   | Polo piqué manica corta  | <b>143</b>     | <b>IT450</b>  | Jacket bomber bicolore in felpa                         | <b>248</b> |
| <b>IT1008C</b>   | Bermuda uomo   | <b>181</b>     | <b>IT465</b>  | Felpa Girocollo   | <b>238</b> |
| <b>IT1009T</b>   | <b>Short fit donna</b>   | <b>180</b>     | <b>IT466</b>  | Felpa donna girocollo                                   | <b>238</b> |
| <b>IT1010</b>  | Canottiera fit donna racerback   | <b>180</b>     | <b>IT470</b>  | Felpa jacket zip lunga                                  | <b>247</b> |
| <b>IT1015T</b>   | <b>Panta Joga donna</b>  | <b>180</b>     | <b>IT470C</b>   | Felpa jacket zip lunga con fianchetti contrast          | <b>248</b> |
| <b>IT1016</b>  | Felpa fit donna french terry cappuccio zip lunga                         | <b>181</b>     |  <b>IT470E</b> | <b>Felpa Ecosostenibile jacket zip lunga</b>            | <b>249</b> |
| <b>IT1018</b>  | Felpa fit french terry cappuccio zip lunga                               | <b>181</b>     | <b>IT471</b>  | Felpa donna jacket                                      | <b>247</b> |
| <b>IT1040</b>  | Base Termica Maglia Giromanica Unisex                                    | <b>178</b>     | <b>IT475</b>  | Felpa cappuccio   | <b>241</b> |
| <b>IT1041</b>  | Base Termica Maglia Manica Corta Unisex                                  | <b>178</b>     | <b>IT475C</b>   | <b>Felpa cappuccio contrast</b>                         | <b>239</b> |
| <b>IT1042</b>  | Base Termica Maglia Mezzo Collo Manica Lunga Unisex                      | <b>178/367</b> |  <b>IT475E</b> | <b>Felpa Ecosostenibile cappuccio</b>                   | <b>249</b> |
| <b>IT1043</b>  | Base Termica Bermuda Unisex  | <b>178</b>     | <b>IT475P</b>   | <b>Felpa Poly cappuccio</b>                             | <b>239</b> |
| <b>IT1044</b>  | Base Termica Fuson Unisex  | <b>179</b>     | <b>IT476</b>  | Felpa donna cappuccio                                   | <b>241</b> |
| <b>IT1050</b>  | Performance Top Donna  | <b>179</b>     | <b>IT480</b>  | Felpa Cappuccio zip lunga                               | <b>243</b> |
| <b>IT1052</b>  | Performance Maglia Manica Corta Unisex                                   | <b>179</b>     | <b>IT481</b>  | Felpa donna cappuccio zip lunga                         | <b>243</b> |
| <b>IT1060</b>  | Calza Running Base personalizzata  | <b>193</b>     | <b>IT490</b>  | Pantalone in felpa fondo con elastico                   | <b>251</b> |
| <b>IT1061</b>  | <b>Calza per sublimazione</b>  | <b>192</b>     | <b>IT503</b>  | Felpa collo zip   | <b>244</b> |
| <b>IT1062</b>  | Calza Performance Running  | <b>193</b>     | <b>IT503C</b>   | Felpa collo Zip con fianchetti contrast                 | <b>245</b> |
| <b>IT1064</b>  | Calza Performance Cross training   | <b>193</b>     |  <b>IT503E</b> | <b>Felpa Ecosostenibile collo zip</b>                   | <b>249</b> |
| <b>IT1066</b>  | Calza Plus Trekking  | <b>193</b>     | <b>IT503F</b>   | Felpa collo Zip con tasche a filetto                    | <b>245</b> |

|   |   |            |
|---|---|------------|
| IT553   | Felpa 100% cotone collo zip   | 244        |
| IT570   | Jacket in felpa 100% cotone   | 247        |
|  IT6000E | <b>Maglia Ecosostenibile girocollo manica corta</b>                             | <b>62</b>  |
| IT613T  | Canottiera donna back longer  | 101        |
| IT631   | Leggings donna  | 177        |
| IT633   | Leggings donna corti corsaro  | 177        |
|  IT640   | <b>Maglia Organica scollatura tonda manica corta taglio vivo</b>                | <b>62</b>  |
| IT6500T   | Maglia Fashion Fit girocollo manica corta                                       | 63         |
| IT6519T   | <b>Maglia cucitura posteriore verticale girocollo manica corta intera</b>       | <b>71</b>  |
| IT6520T   | Maglia donna cucitura verticale posteriore scollatura tonda manica corta        | 66         |
| IT6521T   | <b>T-shirt donna in jersey pesante collo alto manica corta</b>                  | <b>66</b>  |
| IT6522T   | <b>T-shirt Vestito in jersey pesante girocollo manica corta</b>                 | <b>66</b>  |
| IT6523T   | <b>Maglia corta donna girocollo manica corta</b>                                | <b>70</b>  |
| IT653   | Maglia girocollo colori internazionali manica corta                             | 71         |
| IT655T  | Maglia girocollo manica corta con risvolto                                      | 65         |
| IT656T  | Maglia donna scollatura tonda manica corta con risvolto                         | 65         |
| IT657   | Maglia scollatura tonda manica corta  | 64         |
| IT658   | Maglia maxi longer girocollo manica corta                                       | 71         |
| IT660   | Maglia scollatura tonda manica corta taglio vivo                                | 67         |
| IT665   | Maglia donna scollatura tonda manica corta taglio vivo                          | 67         |
| IT667   | Maglia donna scollatura tonda manica corta                                      | 64         |
| IT669   | Maglia donna back longer scollatura ampia manica 3/4                            | 120        |
| IT670   | Maglia fiammata scollatura tonda manica corta taglio vivo                       | 68         |
| IT671   | Maglia donna fiammata back longer scollatura ampia manica corta taglio vivo     | 69         |
| IT674   | Maglia donna fiammata scollatura V ampia manica corta taglio vivo               | 85         |
| IT675   | Maglia donna fiammata scollatura ampia manica corta intera taglio vivo          | 68         |
| IT679   | Canottiera donna fiammata back longer taglio vivo                               | 101        |
| IT682   | Maglia donna modal back longer scollatura tonda manica corta                    | 70         |
| IT683   | Canottiera donna Modal back longer taglio vivo                                  | 101        |
| IT684   | Maglia donna modal scollatura tonda asimmetrica manica corta                    | 70         |
| IT687T  | Maglia donna modal collo V manica corta   | 85         |
| IT690   | Maglia fiammata collo V con taschino manica corta taglio vivo                   | 85         |
| IT691T  | Maglia fiammata scollatura tonda manica corta taglio vivo doppiato              | 69         |
| IT694T  | Maglia fiammata con taschino scollatura tonda manica corta taglio vivo doppiato | 69         |
| IT697T  | Maglia donna fiammata scollatura ampia manica corta kimono taglio vivo doppiato | 69         |
| IT707   | Jacket donna in felpa french terry zip lunga                                    | 246        |
| IT713   | Pantalone donna in felpa french terry   | 250        |
| IT7702  | <b>Felpa corta donna Strech French Terry cappuccio</b>                          | <b>253</b> |
| IT7711  | <b>Pantalone donna in felpa stretch French Terry sport fit</b>                  | <b>253</b> |
| IT7712  | <b>Shorts donna in felpa stretch French Terry</b>                               | <b>253</b> |
| IT804   | Pantalone in felpa soft   | 261        |
| IT805   | Felpa soft girocollo  | 258        |
| IT808T  | Felpa soft con cappuccio  | 259        |
| IT809T  | Felpa soft cappuccio zip  | 260        |
| IT811T  | <b>Jacket in felpa soft</b>   | <b>261</b> |
| IT812T  | Felpa soft donna girocollo  | 258        |
| IT813T  | Felpa soft donna cappuccio zip  | 260        |
| IT814T  | Pantalone donna in felpa soft   | 260        |
| IT821   | Felpa soft collo a sciarpa  | 259        |
| IT840T  | Felpa Scuba girocollo   | 255        |
| IT841T  | Felpa Scuba cappuccio   | 256        |
| IT842T  | Felpa Scuba cappuccio zip   | 256        |

|        |  |     |
|--------|--|-----|
| IT843T | Felpa Scuba cappuccio manica corta       | 255 |
| IT844T | Pantalone in felpa Scuba                 | 257 |
| IT845T | Felpa Scuba unisex cappuccio zip         | 255 |
| IT846T | Felpa Scuba donna girocollo              | 255 |
| IT847T | Felpa Scuba donna cappuccio              | 256 |
| IT848T | Pantalone donna in felpa Scuba           | 257 |
| IT849T | Bermuda in felpa Scuba                   | 257 |
| IT850  | Unisex Beanie cap                        | 450 |
| IT888  | Felpa soft unisex maxi con cappuccio zip | 259 |
| IT901  | Pullover lana collo V                    | 290 |
| IT902  | Cardigan donna lana con bottoni          | 290 |
| IT912  | Pullover girocollo                       | 290 |
| IT920T | Pullover pesante girocollo               | 290 |
| IT950  | Cuffia reversibile                       | 450 |
| IT952  | Sciarpa tubolare                         | 456 |
| IT954  | Borsa shopper in felpa french terry      | 460 |
| IT955  | Sacca zaino in felpa french terry        | 462 |
| ITA01  | Cordoncino per felpa                     | 240 |

## WESTEX

|      |  |                |
|------|--|----------------|
| W410 | Pub grembiule corto 3 tasche                                     | 386            |
| W420 | Bistrot grembiule lungo 2 tasche                                 | 386            |
| W430 | Gourmet grembiule lungo 2 tasche con pettorina                   | 386            |
| W511 | Canvas pantalone multitasche da lavoro                           | 365            |
| W513 | Canvas Contrast pantalone da lavoro                              | 365            |
| W515 | Alta visibilità pantalone da lavoro                              | 383            |
| W520 | Alta visibilità gilet da lavoro                                  | 377            |
| W521 | Alta visibilità gilet multitasche da lavoro                      | 378            |
| W523 | Gilet da lavoro  | 370            |
| W755 | <b>Borraccia in Alluminio 750ML con moschettone</b>              | <b>170/477</b> |
| W760 | <b>Borraccia in alluminio 400ML con moschettone</b>              | <b>170/477</b> |
| W762 | <b>Borraccia in alluminio 500ML effetto opaco</b>                | <b>477</b>     |
| W765 | <b>Borraccia in alluminio 500ML con moschettone</b>              | <b>170/477</b> |
| W767 | <b>Borraccia bianca in alluminio 500ML subli con moschettone</b> | <b>477</b>     |
| W990 | West Coast Boxer Mare  | 187            |



|               |  |                |             |   |            |
|---------------|--|----------------|-------------|---|------------|
| <b>W162</b>   | <b>Cappellino golf 5 pannelli in RPET</b>                        | <b>444</b>     | <b>W228</b> | Classic bandana                               | <b>449</b> |
| <b>W163</b>   | <b>Cappellino golf 5 pannelli bicolore</b>                       | <b>444</b>     | <b>W235</b> | Hat Fluo                                      | <b>447</b> |
| <b>W164</b>   | <b>Cappellino golf 5 pannelli in cotone organico</b>             | <b>443</b>     | <b>W237</b> | Bandana multiuso effetto melange              | <b>449</b> |
| <b>W231</b>   | <b>visiera</b>   | <b>447</b>     | <b>W238</b> | Basic bandana                                 | <b>449</b> |
| <b>W242</b>   | <b>Cappellino zuccotto in acrilico con luce COB nel risvolto</b> | <b>453</b>     | <b>W241</b> | Zuccotto in cotone e spandex                  | <b>448</b> |
| <b>W815</b>   | Borsa shopping in cotone   | <b>458</b>     | <b>W270</b> | Sciarpa Pile                                  | <b>456</b> |
| <b>W816</b>   | Borsa shopping in cotone canvas con soffietto                    | <b>458</b>     | <b>W280</b> | Stopper Pile                                  | <b>451</b> |
| <b>W817</b>   | Borsa shopping in polipropilene con soffietto                    | <b>461</b>     | <b>W282</b> | Key Cap                                       | <b>453</b> |
| <b>W818</b>   | Borsa shopping in polipropilene con soffietto                    | <b>461</b>     | <b>W295</b> | Pile Cap                                      | <b>451</b> |
| <b>W819</b>   | Borsa shopping in cotone   | <b>458</b>     | <b>W298</b> | Canadian Cap                                  | <b>451</b> |
| <b>W821</b>   | Borsa shopping in cotone con soffietto                           | <b>458</b>     | <b>W301</b> | Guanti classic                                | <b>457</b> |
| <b>W822</b>   | <b>Shopper RPET</b>  | <b>461</b>     | <b>W303</b> | Guanti Pile                                   | <b>457</b> |
| <b>W823</b>   | Zaino sport  | <b>472</b>     | <b>W236</b> | Zuccotto in acrilico effetto melange in felpa | <b>452</b> |
| <b>W824</b>   | Zainetto moda  | <b>465</b>     |             |   |            |
| <b>W825</b>   | Zainetto Trekking  | <b>465</b>     |             |   |            |
| <b>W826</b>   | Borsone sportivo   | <b>472</b>     |             |   |            |
| <b>W827</b>   | <b>Marsupio Bicolore</b>   | <b>464</b>     |             |   |            |
| <b>W828</b>   | <b>Marsupio multitasche</b>                                      | <b>464</b>     |             |   |            |
| <b>W831</b>   | Sacca zaino in nylon   | <b>463</b>     |             |   |            |
| <b>W832</b>   | Sacca zaino in poliestere  | <b>463</b>     |             |   |            |
| <b>W833</b>   | <b>Sacca in R-Pet</b>  | <b>462</b>     |             |   |            |
| <b>W834</b>   | <b>Sacca in poliestere</b>                                       | <b>462</b>     |             |   |            |
| <b>W840</b>   | Borsa tracolla   | <b>464</b>     |             |   |            |
| <b>W841</b>   | Borsa meeting  | <b>470</b>     |             |   |            |
| <b>W842</b>   | Borsa meeting  | <b>470</b>     |             |   |            |
| <b>W843</b>   | Borsa portadocumenti in microfibra                               | <b>470</b>     |             |   |            |
| <b>W845</b>   | <b>Zainetto Smart Trekking</b>                                   | <b>465</b>     |             |   |            |
| <b>W850</b>   | Borsa mare   | <b>471</b>     |             |   |            |
| <b>W860</b>   | <b>Borsa shopping in cotone organico</b>                         | <b>459</b>     |             |   |            |
| <b>W862</b>   | <b>Borsa shopping in cotone organico con soffietto</b>           | <b>459</b>     |             |   |            |
| <b>W863</b>   | <b>Borsa shopping in cotone canvas organico</b>                  | <b>459</b>     |             |   |            |
| <b>W866</b>   | <b>Sacchetto in cotone organico</b>                              | <b>459</b>     |             |   |            |
| <b>W870</b>   | <b>Poncho Impermeabile Biodegradabile e Compostabile</b>         | <b>319</b>     |             |   |            |
| <b>AW1616</b> | Kynton cap   | <b>448</b>     |             |   |            |
| <b>W120</b>   | Baby Cap   | <b>411/443</b> |             |   |            |
| <b>W125</b>   | Mission cap  | <b>447</b>     |             |   |            |
| <b>W130</b>   | Start Cap  | <b>442</b>     |             |   |            |
| <b>W150</b>   | Baseball Cap   | <b>443</b>     |             |   |            |
| <b>W151</b>   | Top cap  | <b>445</b>     |             |   |            |
| <b>W153</b>   | Style cap  | <b>445</b>     |             |   |            |
| <b>W154</b>   | Energy cap   | <b>445</b>     |             |   |            |
| <b>W157</b>   | Stile Italia cap   | <b>446</b>     |             |   |            |
| <b>W158</b>   | I-Cap  | <b>446</b>     |             |   |            |
| <b>W170</b>   | Golf cap   | <b>447</b>     |             |   |            |
| <b>W175</b>   | Camou Cap  | <b>446</b>     |             |   |            |
| <b>W177</b>   | Flag Cap   | <b>446</b>     |             |   |            |
| <b>W179</b>   | Baseball Fluo Cap  | <b>444</b>     |             |   |            |
| <b>W180</b>   | Best cap   | <b>442</b>     |             |   |            |
| <b>W182</b>   | Heavy Cap  | <b>444</b>     |             |   |            |
| <b>W210</b>   | Skull Cap  | <b>452</b>     |             |   |            |
| <b>W212</b>   | Smart Cap in felpa   | <b>453</b>     |             |   |            |
| <b>W214</b>   | Cup Cap  | <b>452</b>     |             |   |            |
| <b>W221</b>   | Miles cap  | <b>450</b>     |             |   |            |
| <b>W223</b>   | Board Cap  | <b>442</b>     |             |   |            |
| <b>W225</b>   | Fascia Multiuso  | <b>449</b>     |             |   |            |
| <b>W226</b>   | Bad bandana  | <b>449</b>     |             |   |            |

**RICHIEDI IL NOSTRO CATALOGO  
SCHOOLWEAR BY VESTI**



